



Banco Central de Reserva  
de El Salvador

ISSN: 1029 - 1067

# REVISTA TRIMESTRAL

ABRIL - JUNIO  
2018

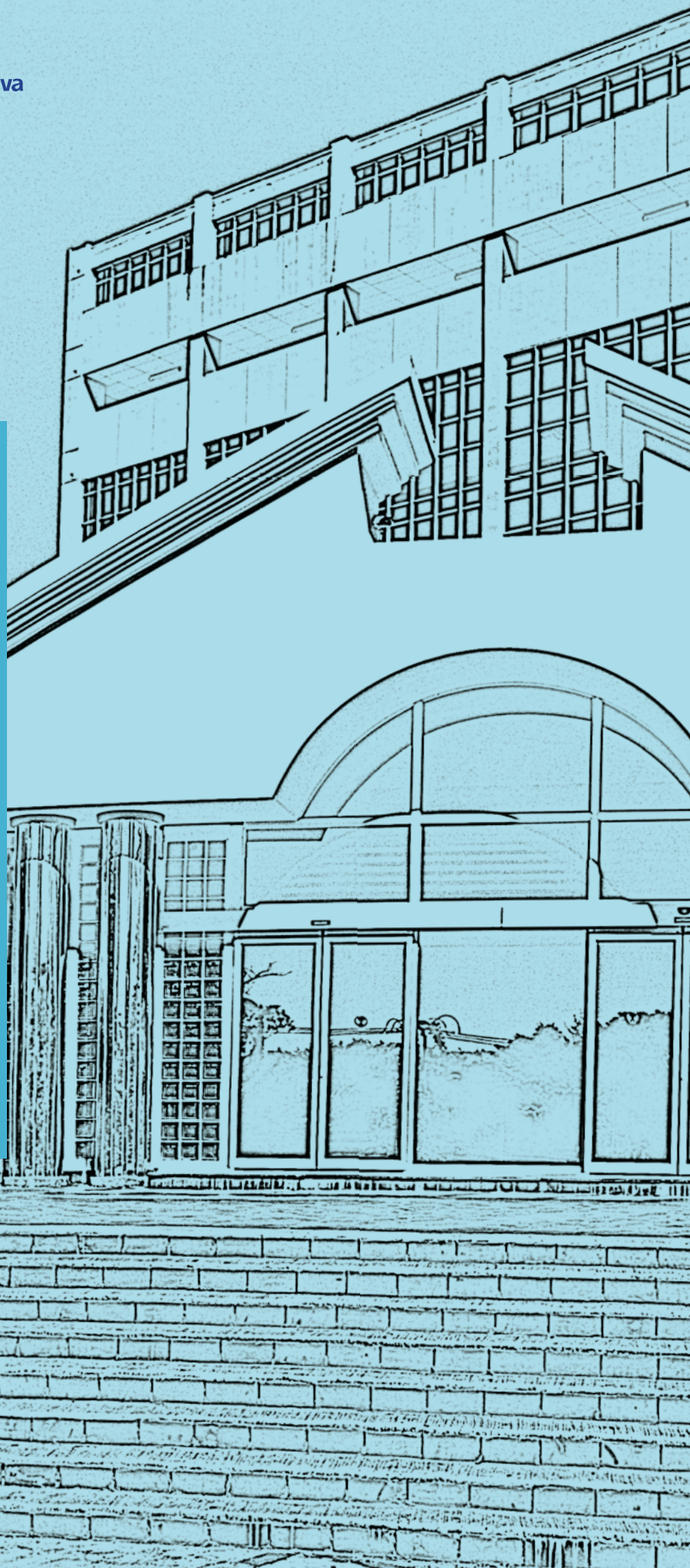

## Consejo Directivo

Presidente

Doctor Oscar Ovidio Cabrera Melgar

Vicepresidente

Licda. Marta Evelyn Arévalo de Rivera

Directores Propietarios

Lic. Rafael Rodríguez Loucel

Lic. Juan Francisco Cocar Romano

Lic. José Francisco Marroquín

Lic. Genaro Mauricio Escalante

Dr. José Francisco Lazo Marín

Directores Suplentes

Licda. María Concepción Gómez Guardado

Licda. Graciela Alejandra Gámez Zelada

## Unidades Asesoras

Departamento Jurídico

Licda. Laura Patricia Ayala de Flores

Departamento de Auditoría Interna

Licda. Ana Militza Flores Alvarado

Departamento de Investigación  
Económica y Financiera

Ing. Carlos Alberto Sanabria Coto

Oficialía de Cumplimiento

Lic. Eduardo Rafael Vásquez Osegueda

Departamento de Comunicaciones

Lic. Luis Salvador Liévano Alvarado

Departamento de Riesgos y Gestión  
Estratégica

Ing. Erick Mauricio Guzmán Zelaya

Departamento de Riesgos Financieros

Ing. Roberto Estanley Arévalo Suriano<sup>1</sup>

<sup>1</sup> A partir del 1 de mayo 2018.

## Funcionarios Técnicos, Ejecutivos, de Administración y Operaciones Financieras

Período entre el 1 de abril al 30 de junio de 2018

### Gerente de Estadísticas Económicas

Depto. del Sector Externo  
Depto. de Estadísticas Financieras y Fiscales  
Depto. de Cuentas Nacionales

### Gerente del Sistema Financiero

Depto. de Desarrollo del Sistema Financiero  
Depto. de Estabilidad del Sistema Financiero  
Depto. de Normas del Sistema Financiero

### Gerente Internacional

Depto. del Exterior  
Depto. Administración de Reservas Internacionales  
Depto. Centro de Trámites de Importaciones  
y Exportaciones

### Gerente de Administración y Desarrollo

Depto. de Desarrollo Humano  
Depto. de Servicios Generales  
Depto. de Informática

### Gerente de Operaciones Financieras

Depto. Financiero  
Depto. de Pagos y Valores  
Depto. de Tesorería

### Jefe Departamento de Seguridad Bancaria

Jefa Depto. de Adquisiciones y Contrataciones

Lic. Edgar Rolando Cartagena Guardado  
Licda. Xiomara Carolina Hurtado de García  
Lic. Mario Ernesto Silva Arguera  
Licda. Yudis Yanette Bonilla de Brizuela

### Licda. Sonia Guadalupe Gómez Fuentes

Lic. Otto Boris Rodríguez Marroquín  
Licda. Leily Melany Mendoza Valladares  
Ing. Evelyn Marisol Gracias

### Licda. Margarita Ocón Castellanos

Lic. Julio Ernesto Alvarenga Alfaro  
Lic. José Fredi López Quijada

Lic. José Cornelio Deras Robles

### Ing. Bladimir Aly Henríquez Mancía

Licda. Hazel Aida Araujo Morales<sup>1</sup>  
Ing. José Héctor Molina Osorio  
Ing. Ana Delmy Ponce de Corpeño

### Lic. Juan Alberto Hernández Arévalo

Lic. Pedro Antonio Guzmán  
Ing. María de los Ángeles Delgado de Alvarado  
Lic. César Roney Fuentes

### Lic. Donaldo Vladimir Cuéllar García

Licda. Mercedes Elizabeth Pineda de Lagrava

## Contenido

Consejo Directivo y Unidades Asesoras.....	2
Funcionarios Técnicos, Ejecutivos, de Administración y Operaciones Financieras .....	3
Contenido .....	4-5
Calendario de Divulgación Anticipado .....	6
Agradecimientos.....	7
Notas explicativas.....	7
Notas técnicas .....	7-10

### I. SECTOR FINANCIERO

1. Banco Central de Reserva de El Salvador - Balance General .....	12
2. Banco Central de Reserva de El Salvador - Estado de Resultados .....	13
3. Panorama de las Sociedades Financieras (PSF).....	14
4. Panorama de las Sociedades de Depósito (PSD).....	15
5. Panorama del Banco Central (PBC).....	16
6. Panorama de las Otras Sociedades de Depósito (POSD).....	17
7. Panorama de las Otras Sociedades Financieras (POSF).....	18
8. Depósitos y Títulos Valores -Préstamos al Sector Privado .....	19
9. Liquidez Total.....	19
10. Agregados Monetarios.....	20
11. Préstamos de Bancos por sector económico .....	21
12. Bancos - Depósitos Totales .....	21
13. Bancos - Coeficiente de Liquidez Neta .....	22
14. Bancos - Tasas de Interés en Dólares.....	23
15. Banco Central de Reserva – Colocación de Títulos Valores.....	24
16. Banco Central de Reserva – Rendimiento de Títulos Valores .....	25
Gráficos .....	26

### II. SECTOR EXTERNO

1. Balanza de Pagos de El Salvador – Anual .....	28
2. Balanza de Pagos de El Salvador –Trimestral .....	29
3. Balanza Comercial según (CIU Rev. 4).....	30
4. Exportaciones de Café por Destino.....	31
5. Balanza Comercial de El Salvador por origen y destino .....	32-33
6. Composición de las Exportaciones (FOB) según SAC .....	34-36
7. Composición de las Importaciones (CIF) según SAC .....	37-45
8. Ingresos por Remesas Familiares.....	45
9. Clasificación Económica de las Importaciones CIF.....	46
10. Balanza de Transacciones Internacionales .....	46
11. Precios Internacionales .....	47
12. Cotización de las Principales Monedas.....	47
13. Flujo de Inversión Extranjera Directa por Sectores de Destino.....	48
14. Saldos de Inversión Extranjera Directa por Sectores de Destino.....	48
Gráficos .....	49-50

### III. SECTOR FISCAL

1. Sector Público No Financiero - Indicadores Fiscales .....	50
2. Sector Público No Financiero – Ejecución Financiera.....	53
3. Gobierno General - Ejecución Financiera .....	54
4. Gobierno Central Consolidado - Ejecución Financiera.....	55

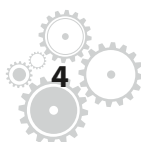

5.	Gobierno Central - Ingresos Totales.....	56
6.	Resto del Gobierno General - Ejecución Financiera.....	57
7.	Empresas Publicas No Financieras - Ejecución Financiera.....	58
8.	Sector Público – Saldo de la Deuda Externa e Interna.....	59
9.	Sector Público – Ingresos por financiamiento interno y externo.....	60
10.	Sector Público - Servicio de la Deuda Externa e Interna.....	60
15.	Saldos de la Deuda Externa Pública por Acreedor.....	61
16.	Sector Público No Financiero. Inversión Pública por Destino Sectorial.....	61
	Gráficos.....	62

#### IV. SECTOR REAL

1.	Resumen Principales Indicadores.....	64
2.	Producto Interno Bruto anual (PIB). Producción, gasto e ingreso Valor a precios corrientes.....	65
3.	PIB. Crecimiento anual del valor a precios corrientes.....	66
4.	PIB. Producción y Gasto. Índice de volumen encadenado.....	67
5.	PIB. Producción y Gasto. Crecimiento anual de Índices de volumen.....	68
6.	PIB nominal. Estructura.....	69
7.	Formación Bruta de Capital Fijo. Valor e índices de volumen.....	70
8.	Formación Bruta de Capital Fijo. Millones de US\$ e índices de volumen. Tasas.....	70
9.	Ingreso Nacional Bruto (YNB) y su Asignación.....	71
10.	PIB, YNB e Ingreso Nacional Bruto Disponible per-cápita.....	71
11.	Valor Agregado (VA) por Rama de Actividad Económica. Índice de volumen.....	72-73
12.	VA por rama de actividad económica. Tasas de crecimiento.....	74-75
13.	Cuentas de Producción. Rama de Actividad Económica. Valor a precios corrientes.....	76-77
14.	PIB trimestral (PIBT). Producción y Gasto. Valor a precios corrientes.....	78
15.	PIBT. Producción y Gasto. Tasas de crecimiento del valor a precios corrientes.....	79
16.	PIBT. Producción y Gasto. Índice de volumen encadenado. Serie original.....	80
17.	PIBT. Producción y Gasto. Índice de volumen encadenado. Crecimiento de la serie original.....	81
18.	PIB trimestral. Producción y Gasto. Índice de volumen encadenado. Serie desestacionalizada.....	82
19.	PIB trimestral. Producción y Gasto. Índice de volumen encadenado. Crecimiento anual de serie desestacionalizada.....	83
20.	PIB trimestral. Producción y Gasto. Índice de volumen encadenado Contribuciones al crecimiento anual de serie desestacionalizada.....	84
21.	Índice de Volumen de Actividad Económica (IVAE). Serie original.....	85
22.	IVAE. Tasa de crecimiento de serie original.....	86
23.	IVAE. Índices de volumen encadenado. Serie desestacionalizada.....	87
24.	IVAE. Índices de volumen. Crecimiento anual de serie desestacionalizada.....	88
25.	Otros indicadores de producción. Flujos mensuales.....	89
26.	Índice de precios al productor.....	90
27.	Índice de precios al consumidor.....	91
28.	Índice de precios al consumidor. Variaciones anuales.....	92
	Gráficos.....	93-94

### Calendario de Divulgación Anticipado

Categoría de Datos	Fechas de Publicación/Período a publicar*			
	Sept. 18	Oct. 18	Nov. 18	Dic. 18
<b>Sector Real</b>				
	28			21
Producto Interno Bruto Trimestral	(II-T-18)			(III-T-18)
	28	31	29	21
Índice de Volumen de la Actividad Económica (IVAE)	(Jul.18)	(Ago.18)	(Sep.18)	(Oct.18)
	10	10	9	10
Índice de Producción Industrial (IPI)	(Jul.18)	(Ago.18)	(Sep.18)	(Oct.18)
	7	5	8	7
Índice de Precios al Consumidor (IPC)	(Ago.18)	(Sep.18)	(Oct.18)	(Nov.18)
	11	9	12	11
Índice de Precios al Productor (IPP)	(Ago.18)	(Sep.18)	(Oct.18)	(Nov.18)
<b>Sector Fiscal</b>				
	28	31	30	21
Operaciones del Sector Público No Financiero	(Ago.18)	(Sep.18)	(Oct.18)	(Nov.18)
	28	31	30	21
Operaciones del Gobierno Central Consolidado	(Ago.18)	(Sep.18)	(Oct.18)	(Nov.18)
		31		
Deuda del Gobierno Central		(III-T-18)		
<b>Sector Monetario y Financiero</b>				
	28	31	30	21
Panorama de las Sociedades de Depósitos	(Ago.18)	(Sep.18)	(Oct.18)	(Nov.18)
	7	5	7	7
Panorama del Banco Central de Reserva	(Ago.18)	(Sep.18)	(Oct.18)	(Nov.18)
<b>Sector Externo</b>				
	28			21
Balanza de Pagos	(II-T-18)			(III-T-18)
	7	5	7	7
Reservas Internacionales Netas	(Ago.18)	(Sep.18)	(Oct.18)	(Nov.18)
	28	31	30	21
Liquidez en Moneda Extranjera	(Ago.18)	(Sep.18)	(Oct.18)	(Nov.18)
	28	29	28	21
Comercio Exterior-Exportaciones e Importaciones	(Ago.18)	(Sep.18)	(Oct.18)	(Nov.18)
	28			21
Posición de Inversión Internacional	(II-T-18)			(III-T-18)
	28			21
Deuda Externa Total	(II-T-18)			(III-T-18)

\* Se refiere a las fechas en que se publicarán los datos y el paréntesis indica el mes o año al que corresponde la información a publicar.

## AGRADECIMIENTO A LOS PRINCIPALES PROVEEDORES DE INFORMACION BASICA

El Banco Central de Reserva agradece a cada uno de los proveedores de información básica, públicos y privados, que proporcionan información financiera y no financiera, de forma directa o indirecta, la cual es el insumo básico para la preparación de Estadísticas Macroeconómicas del País, las cuales se publican en los diferentes medios institucionalmente definidos. Entre los socios estratégicos y proveedores de información básica se mencionan a continuación:

Ministerio de Economía, Dirección General de Estadísticas y Censos: quien releva información para la elaboración de las actividades de Industria, Comercio y Servicios, anual y trimestral, así como información mensual para indicadores como: IVAE, IVOPI, IPRI, e IPM También en la elaboración de las cuentas macroeconómicas se utiliza otra información generada en la Dirección, como Encuesta de Hogares y Propósitos Múltiples (EHPM), Estadísticas de Población, Empleo, etc. Dirección Reguladora de Hidrocarburos y Minas.

Ministerio de Hacienda: provee información financiera del Estado, mediante los Informes de Ejecución Presupuestaria, y Estados de Rendimiento Económico de todas las Instituciones que conforman el Sector Gobierno General. Información de Impuestos y Subsidios, de mucha utilidad para la construcción de las Cuentas Nacionales del País y de sus componentes como la Formación Bruta de Capital Fijo Pública, registros de la Dirección General de Aduanas como las Exportaciones e Importaciones, etc.

Ministerio de Agricultura y Ganadería, Consejo Salvadoreño del Café (CSC), Corporación Algodonera Salvadoreña, Comisión Salvadoreña para el Desarrollo Azucarero (CONSA), Asociación de Avicultores de El Salvador: Proporcionan información básica relacionada con las Actividades Agricultura, Caza, Silvicultura y Pesca.

Superintendencia del Sistema Financiero (SSF), Fondo Social para la Vivienda, FONAVIPO, FOSEP, CORSAIN, BANDESAL, Cooperativas de Ahorro y Crédito y otras instituciones no reguladas por la SSF, proveen información básica para la elaboración de las Cuentas relacionadas con la Actividad Establecimientos Financieros y Seguros.

Otros Ministerios: de Trabajo, Salud, Educación, Viceministerio de Transporte, proporcionan estadísticas relativas a cada una de sus áreas de gestión, y que se utilizan para la elaboración, y seguimiento de las Cuentas Nacionales e Indicadores de corto plazo.

Otras Instituciones públicas y autónomas: ISSS, CEP, ANDA, CEL, SIGET, UT, etc. brindan información mensual, trimestral o anual de sus áreas de gestión.

Resto de Instituciones privadas e Instituciones Sin Fines de Lucro (Iglesias, Asociaciones, ONG's, etc.) a quién el BCR solicita periódicamente información directamente.

## NOTAS EXPLICATIVAS

Cuando un año o período no aparezca con indicación alguna, significa que las cifras son definitivas.

Cifras preliminares: Se refiere a datos que fueron elaboradas con información básica (estadísticas) que mantienen ese estatus, es decir, son datos aún incompletos y que están sujetos a revisión. La letra (p) entre paréntesis, indica el estado preliminar.

Cifras definitivas: Se refiere a datos que fueron elaboradas con información básica completa

Cifras revisadas: Se refiere a datos que fueron modificados para incorporar la disponibilidad de cifras con mayor precisión, en fechas posteriores a las que fueron declaradas definitivas.

La letra (r) entre paréntesis, indica el estado de revisado. La abreviatura na entre paréntesis (na), indica no aplica. La abreviatura nt, indica no hubo transacción.

La abreviatura nd, indica no disponible.

El punto (.) se usa para separar los decimales.

La coma (,) se usa para separar grupos de tres dígitos de la parte entera, de derecha a izquierda.

El guión (-) puesto entre años o meses indica que la cifra se refiere a todo el período considerado, incluyendo ambos meses o años.

Las notas aclaratorias sobre determinadas cifras de un cuadro, excepto la fuente, se citan al final de la página por medio de llamadas numéricas de forma correlativa 1/, 2/, 3/, etc.

Las referencias sobre la compilación de datos se especifican en las notas técnicas.

Las cifras precedidas de signo menos (-) expresan datos negativos.

En los casos en que aparezcan cifras con cierto grado de aproximación, los totales parciales y los porcentajes presentados en los cuadros, no deben necesariamente coincidir con los totales correspondientes.

Salvo indicación contraria, las cifras que expresan flujos se refieren al valor acumulado desde el primer día hábil del año al último día del mes en referencia.

La palabra "dólares" se refiere al Dólar de los Estados Unidos de América.

## NOTAS TECNICAS

### SECTOR FINANCIERO

A partir de la información correspondiente a noviembre de 2012, el Banco Central de Reserva adoptó el Manual de Estadísticas Monetarias y Financieras del año 2000, elaboradas por el Fondo Monetario Internacional, siguiendo criterios comunes con el resto de países de Centro América, llamando al sistema Estadísticas Monetarias y Financieras Armonizadas (EMFAS), dejando sin actualización el sistema anterior.

La nueva cobertura está ampliada al Panorama de las Sociedades Financieras (PSF), que consolida los datos sobre saldos y flujos del Panorama de las Sociedades de Depósitos (PSD) y el Panorama de las Otras Sociedades Financieras (POSF). El PSD consolida los Panoramas del Banco Central

(PBC) y el Panorama de Otras Sociedades de Depósitos (POSD), constituidas en El Salvador, por el Panorama de los Bancos (PB) y el Panorama de Bancos Cooperativos y Sociedades de Ahorro y Crédito. El POSF incluye el Banco Nacional de Desarrollo, Sociedades de Seguros y Fondos de Pensiones. Las entidades mencionadas son supervisadas por la Superintendencia del Sistema Financiero.

El PSF presenta datos sobre saldos para analizar los activos y pasivos frente a todos los demás sectores de la economía y no residentes, a nivel de todo el sector de las sociedades financieras. Muestra en particular una medida integral del crédito otorgados por las sociedades financieras.

Adicionalmente a la medición de la liquidez a través del agregado monetario M3, se incluyen en la Liquidez Total (cuadro I.9), otros instrumentos líquidos emitidos por sectores no emisores de dinero, negociables en la Bolsa de Valores en los mercados primario y secundario. Para nuestro caso, se incluyen títulos emitidos por gobiernos locales, sociedades públicas no financieras y de otras sociedades no financieras, que se encuentran en poder de las entidades que conforman la cobertura institucional de las Estadísticas Monetarias y Financieras.

La base de las estadísticas del crédito por destino económico son los conceptos, definiciones y clasificaciones establecidas en el Manual de Clasificación del Crédito por Actividad Económica (BCR 2000) y que son recopiladas por la Superintendencia del Sistema Financiero.

## SECTOR EXTERNO

La balanza de pagos se elabora de acuerdo a los lineamientos de la Sexta Edición del Manual de Balanza de Pagos y Posición de Inversión Internacional (MBP6), publicado por el Fondo Monetario Internacional.

Las principales fuentes para la compilación de la balanza de pagos son: estadísticas de comercio exterior de bienes, balanza de transacciones internacionales, deuda externa pública, estadísticas de deuda otorgada por bancos internacionales calificados, estados financieros de bancos comerciales, BANDESA y Banco Central, encuestas empresariales, anuarios de la Superintendencia del Sistema Financiero, Banco de Pagos Internacionales, entre otros.

La balanza de pagos de un país es una estadística que resume las transacciones económicas entre residentes y no residentes de una economía, para un período determinado. Este registro está compuesto por las siguientes cuentas:

**Cuenta Corriente:** muestra los flujos de bienes, servicios, ingreso primario e ingreso secundario entre residentes y no residentes. El saldo de la cuenta corriente muestra la diferencia entre la suma de las exportaciones y otros ingresos y la suma de importaciones y otros egresos (las exportaciones e importaciones se refieren a bienes y servicios, y los ingresos al ingreso primario y secundario), y es equivalente a la brecha

de ahorro-inversión de la economía, de modo que guarda relación con el desempeño de las transacciones internas. Los bienes incluyen las mercancías generales y oro no monetario.

Los servicios comprenden doce categorías, incluyendo los servicios de manufactura sobre insumos pertenecientes a otros (maquila) y el mantenimiento y reparaciones, que bajo la edición anterior eran registrados dentro de la cuenta de bienes. Además incluye las categorías de transporte, viajes, construcción, seguros y pensiones, servicios financieros, cargos por el uso de la propiedad intelectual, servicios de telecomunicaciones, informática e información, otros servicios empresariales, servicios personales, culturales y recreativos y los bienes y servicios del gobierno.

El Ingreso Primario representa el rendimiento que perciben las unidades institucionales por su contribución al proceso de producción o por el suministro de activos financieros y el suministro de recursos naturales a otras unidades institucionales en forma de renta.

El Ingreso Secundario muestra las transferencias corrientes entre residentes y no residentes.

**Cuenta de capital:** muestra los asientos de crédito y débito de los activos no financieros no producidos y las transferencias de capital entre residentes y no residentes.

**Cuenta financiera:** Muestra la adquisición y disposición netas de activos y pasivos financieros. Esta cuenta mide la forma como se financia el préstamo o endeudamiento netos a no residentes. Comprende cinco categorías funcionales que son: inversión directa, inversión de cartera, derivados financieros, otra inversión y activos de reserva.

**Inversión directa.** Es la relacionada con el hecho de que un inversionista residente en una economía ejerce el control o un grado significativo de influencia sobre la gestión de una empresa residente de otra economía.

**Inversión de cartera.** Son las transacciones que implican títulos de deuda o de participación en el capital, distintos de los incluidos en inversión directa o los activos de reserva.

**Derivados financieros.** Instrumento financiero vinculado a otro instrumento de la misma naturaleza o a un indicador o materia prima, a través del cual se pueden negociar en los mercados financieros.

**Otra inversión.** Comprende las transacciones no incluidas en el resto de categorías de la cuenta financiera. Incluye moneda y depósitos, préstamos, reservas técnicas de seguros, créditos y anticipos comerciales y otras cuentas por cobrar/pagar.

**Activos de reserva.** Activos externos que están disponibles de inmediato y bajo el control de las autoridades monetarias para satisfacer necesidades de financiamiento de balanza de pagos, intervenir en los mercados cambiarios y para otros fines conexos.



El saldo de la cuenta corriente más el de la cuenta de capital da lugar al préstamo/endeudamiento neto de las cuentas corriente y de capital y el saldos de la cuenta financiera da lugar al préstamo/endeudamiento neto de la cuenta financiera.

Se incluye una partida equilibradora llamada errores y omisiones y corresponde a la diferencia entre el préstamo/endeudamiento neto de las cuentas corriente y de capital y el de la cuenta financiera.

## SECTOR FISCAL

La cobertura de las Finanzas Públicas incluye al Gobierno Central, al Resto del Gobierno General (ambos constituyen el Gobierno General) y a las Empresas Públicas No Financieras, que en su conjunto se denomina Sector Público No Financiero.

La Inversión Bruta del Sector Público No Financiero (SPNF), comprende la formación de capital fijo, compra de activos existentes y variación de existencias. La cifra difiere con la de Cuentas Nacionales debido a cuestiones metodológicas.

Los gastos de consumo del SPNF incluyen las remuneraciones, la Compra de Bienes y Servicios del Gobierno General más los otros gastos, excluyendo los intereses y los dividendos al Gobierno de las Empresas Públicas No Financieras.

Todas las estadísticas fiscales se imputan sobre la base de un criterio de Caja, por lo que sus valores pueden diferir con las de Cuentas Nacionales, que imputan las variables macroeconómicas sobre la base de un criterio de "Devengado".

## SECTOR REAL

Los conceptos y métodos de estimación de las Cuentas Nacionales se sustentan en el Manual del Sistema de Cuentas Nacionales de las Naciones Unidas, y otros organismos (SCN 2008) y en la Clasificación Industrial Internacional Uniforme de todas las Actividades Económicas (CIIU, Rev.4). Para propósitos de publicación se han seleccionado los agregados macroeconómicos más representativos y de mayor importancia para el análisis económico.

La Nomenclatura de Productos de El Salvador (NPES) guarda relación con la Clasificación Central de Productos (CCP Rev. 2.0) y tiene correlación con la Clasificación de Productos de El Salvador (CPES) de la Dirección General de Estadísticas y Censos (DIGESTYC). El análisis de la Oferta y Utilización se realiza al nivel de 70 productos y 62 actividades económicas.

Los grandes agregados macroeconómicos están valorados a precios corrientes (de mercado) e índices de volumen encadenados de volumen con año base 2005 y año de referencia 2014. El valor a precios corrientes indica que los flujos de Bienes y Servicios están valorados a los precios del año en referencia y a precios del año anterior para los índices de volumen encadenados. Los Valores Agregados de cada una de las ramas de actividad están valorados a Precios Básicos; es decir, es el valor de la producción en el

establecimiento menos los consumos intermedios a Precios de Comprador. El Producto Interno Bruto (PIB) está valorado a precio de mercado y es la suma de los Valores Agregados de cada una de las industrias o actividades económicas, más los derechos arancelarios e Impuestos al Valor Agregado netos de subvenciones.

Los resultados del PIB anual se presentan en términos corrientes, por el enfoque de la Producción, del Gasto y por el Ingreso y en Índices de Volumen Encadenados por el enfoque de la producción y gasto

Las cifras de cuentas nacionales se publican de acuerdo al siguiente estatus:

Cifras Estimadas (e): se refiere a las cifras estimadas en el momento que corresponde publicar la estadística o indicador, para el caso de las cifras mensuales cuyo desfase actual es de 45 días, partirá de dicha categoría. Al igual que las estadísticas de trimestrales, cuyo desfase es de un trimestre, irá adquiriendo la categoría de Estimadas. Lo mismo sucederá para las cifras anuales, las cuales en el año corriente (n) se estiman las del período anterior (n-1) por sumatoria de trimestres.

Cifras Preliminares (p): Son las cifras elaboradas con información más completa, que no estuvo disponible al momento de realizar las primeras estimaciones, con herramientas de síntesis como el Cuadro de Oferta y Utilización (COU) o con información que permita realizar una apertura mayor a la publicada inicialmente por suma de trimestres.

(d) Cifras Definitivas: Son las cifras elaboradas con información mucho más completa, y utilizando instrumentos, como el COU, que mantengan dicho estatus y que permitan dar mayor consistencia económica a las estimaciones preliminares.

(r) Cifras Revisadas: En casos excepcionales y debido a cambios fuera de la programación de cuentas nacionales, las cifras que han sido definidas como cifras definitivas; pueden estar sujetas a revisión; en ese caso deberá contener una nota aclaratoria del ¿por qué? de la revisión.

En el SCNES, surgen conceptos muy importantes de aclarar, como por ejemplo el de Año Base y Año de Referencia. El SCN2008 no define claramente los conceptos de año base o año de referencia: Entenderemos Año Base o Año de Base Estadística como aquel año al cual se realiza una investigación estadística detallada y exhaustiva de la economía en todos los tipos de actividades de las que está compuesta, para poder establecer la estructura de la misma. Se introducen cambios conceptuales y metodológicos de cálculo de algunos agregados económicos. En cambio el Año de Referencia es simplemente cualquier año seleccionado para poder comparar una serie de valores con distintos años base. Es decir, es el período en una serie temporal de índices que considera igual a 100. El cambio del año de referencia no debería alterar las tasas de crecimiento.

El dato de Ahorro Externo de las cuentas nacionales difiere del Saldo de la Cuenta Corriente de la balanza de pagos, para los años 2005, 2006 y 2014 debido a que se realizaron ajustes en las cuentas nacionales, como el de CIF/FOB y otros derivados del análisis de oferta y utilización. Además para los

últimos años 2012-2017, en las cuentas nacionales se tiene pendiente incorporar los ajustes realizados en las cifras de la cuenta corriente de la balanza de pagos, publicadas durante el primer trimestre de 2018. Los cuales se irán incorporando en las Cuentas Nacionales a fin de tener explicadas las discrepancias que puedan surgir entre ambos conceptos. Un resumen metodológico puede encontrarse en la web del Banco Central de Reserva ([www.bcr.gob.sv](http://www.bcr.gob.sv)).

El PIB Trimestral utiliza el marco conceptual y metodológico de las cuentas nacionales anuales, es decir, que se toma de referencia el Sistema de Cuentas Nacionales (SCN) 2008, así como el Manual de Cuentas Nacionales Trimestrales del Fondo Monetario Internacional Edición 2017 (Pre-Publicación). Asimismo, mantiene el año base de 2005, y el año de referencia para los índices encadenados de volumen es 2014; y el mismo estatus de las cifras.

Para el cálculo del PIB Trimestral se adoptó una nomenclatura más agregada que las estadísticas anuales, en función de la oportunidad que caracterizan dichas cuentas, con el objeto de establecer los indicadores básicos a utilizar, su tratamiento y el nivel del encadenamiento de las actividades económicas a estimar en los cálculos trimestrales. Por ello, asume particularidades en cuanto al cálculo y presentación de los resultados, ya que además de las series originales, se divulgan las series desestacionalizadas y sus contribuciones respecto a la tasa de crecimiento anual desestacionalizada del índice de volumen encadenado.

Los resultados se presentan en términos corrientes y en índices de volumen encadenados, por el enfoque de la Producción y del Gasto: en el caso de la Producción se desagrega para 19 actividades económicas ordenadas de acuerdo a la Clasificación Industrial Internacional Uniforme Revisión 4, más los impuestos netos de subvenciones; para el Gasto, se presentan los valores para el Gasto de Consumo Final (Privado y Público), Formación Bruta de Capital, Exportaciones e Importaciones. Un resumen metodológico puede encontrarse en la web del Banco Central de Reserva ([www.bcr.gob.sv](http://www.bcr.gob.sv)).

El Índice de Volumen de la Actividad Económica (IVAE), retoma además de los aspectos señalados en el SCN 2008, el marco metodológico de las recomendaciones establecidas en el documento "International Recommendations for the Index of Industrial Production 2010", elaborado por la División Estadística de las Naciones Unidas; el cual, si bien está orientado al desarrollo de un Índice de Producción Industrial (IPI), se ha extendido su aplicación a otras actividades económicas, con el fin de reflejar una evolución del Valor

Agregado Bruto en el corto plazo en coherencia con los conceptos del SCN 2008. Asimismo, mantiene el año base de 2005, y el año de referencia para los índices de Volumen encadenados es 2014.

En el IVAE se aplicó las agregaciones normalizadas establecidas en la Clasificación Industrial Internacional Uniforme de todas las actividades económicas (CIIU Rev.4), en la agregación alternativa de los datos del Sistema de Cuentas Nacionales (SCN) denominada A\*10. Esto permitirá brindar un marco analítico sintético reconocido internacionalmente y adaptado a los recursos estadísticos con que cuenta el país, y de esta forma la desagregación guardará coherencia con la CIIU Rev.4, al igual que el PIB trimestral y anual.

De esta forma, se desagrega el IVAE en 9 agrupaciones de actividades económicas. En el cálculo del indicador de la actividad económica mensual, se utiliza la misma metodología empleada en las estimaciones trimestrales del índice de volumen físico encadenado (IVF) para cada una de las actividades, y para las grandes agrupaciones establecidas en el seguimiento mensual.

Al igual que en el caso del PIB trimestral, se presentan las series originales y desestacionalizadas pero solamente de los índices de volumen encadenados. Existen diferentes procesos que permiten la extracción no paramétrica y paramétrica de series desestacionalizadas; para el caso de ambos indicadores, se hará uso de los modelos no paramétricos mediante el proceso X13, el cual se aplica a través del programa JDEMETRA+. Un resumen metodológico puede encontrarse en la web del Banco Central de Reserva ([www.bcr.gob.sv](http://www.bcr.gob.sv))

El Índice de Precios al Consumidor (IPC) es elaborado por la Dirección General de Estadística y Censos, del Ministerio de Economía <http://www.digestyc.gob.sv/>. A partir de enero 2010 la base es diciembre de 2009 y la canasta de mercado se refiere a 238 artículos, distribuidos en 196 bienes y 42 servicios, representativos de los patrones de consumo de un hogar. La actualización del año base del IPC se fundamenta en la información de la Encuesta Nacional de Ingresos y Gastos de los Hogares (ENIGH) 2005-2006, la cual permitió identificar los nuevos patrones de consumo de la familia salvadoreña.

La cobertura geográfica a partir de diciembre 2009, se refiere a 6 departamentos (Santa Ana, Sonsonate, La Libertad, San Salvador, La Paz y San Miguel). La periodicidad del índice es mensual y se recolectan 12,200 precios en 4,000 establecimientos. La fórmula de cálculo utilizada es la del Índice de Precios de Laspeyres modificada.



Banco Central de Reserva  
de El Salvador



# Sector Financiero

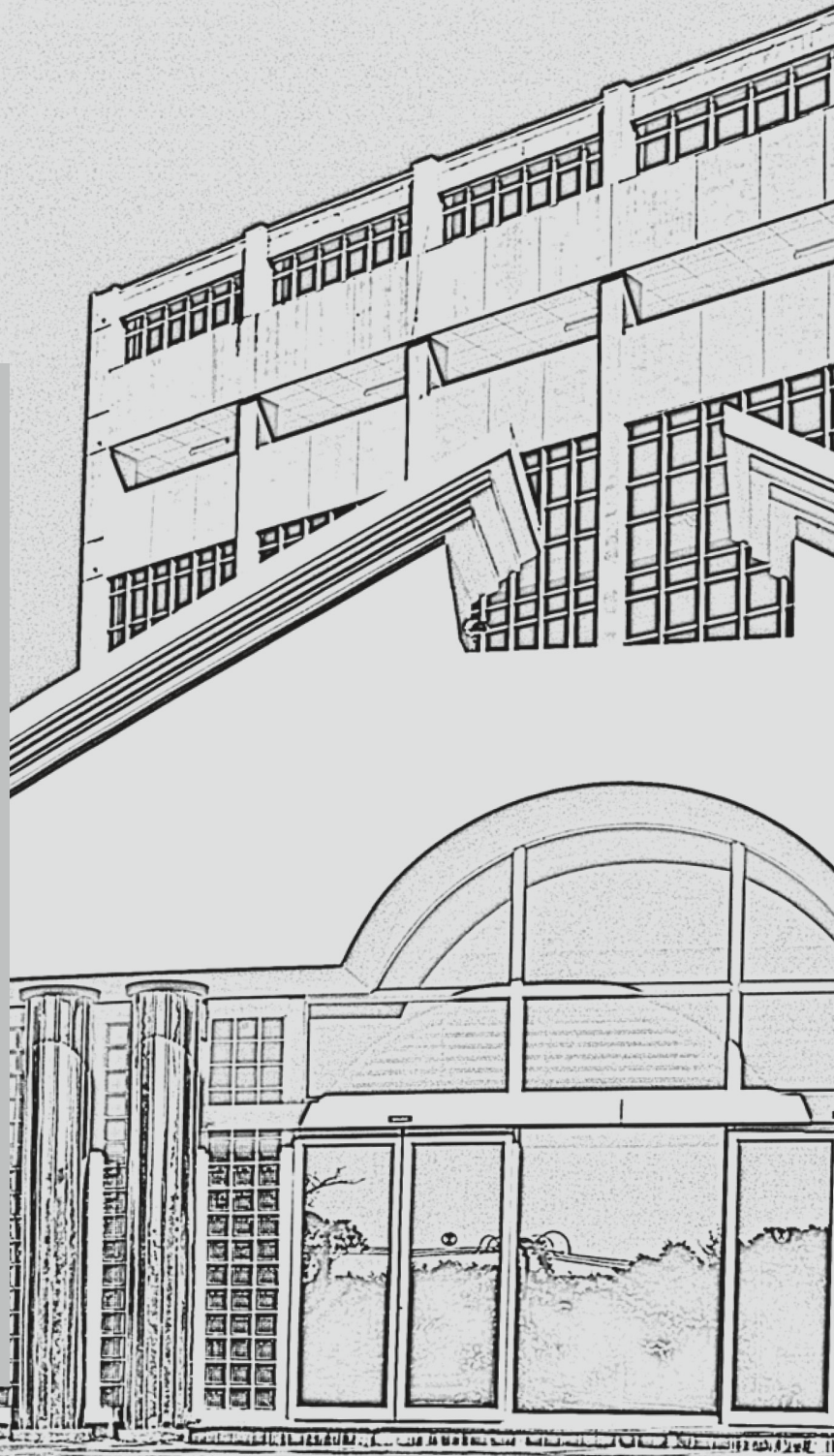

## I.1 Banco Central de Reserva de El Salvador

### Balance General

al 31 de marzo de 2018/2017 y 30 de junio de 2018/2017

En miles de dólares

	mar. 2018	mar. 2017	jun. 2018	jun. 2017
<b>ACTIVO</b>				
I. DISPONIBILIDADES .....	30,865.9	93,322.4	93,134.8	68,629.7
II. ORO * .....	59,166.0	54,905.4	55,152.3	54,790.7
III. DERECHOS ESPECIALES DE GIRO .....	241,440.3	224,637.3	232,878.0	230,351.0
IV. INVERSIONES EN EL EXTERIOR (Neto) .....	3,073,761.5	2,768,721.7	3,081,311.3	2,933,711.6
V. PRESTAMOS Y CUENTAS POR COBRAR A CORTO PLAZO (Neto).....	15,405.4	14,516.7	4,276.6	4,244.4
1. Al Sector Privado y Financiero .....	7,284.1	7,207.2	4,276.6	4,244.4
2. Al Gobierno de El Salvador .....	8,121.3	7,309.5	0.0	0.0
VI. PRESTAMOS Y CUENTAS POR COBRAR A MEDIANO Y LARGO PLAZO (Neto) .....	186,453.2	188,915.2	186,443.2	188,915.2
1. Al Sector Privado y Financiero .....	55,991.9	64,839.0	55,991.9	64,839.0
2. Al Gobierno de El Salvador .....	130,461.3	124,076.2	130,451.3	124,076.2
VII. INVERSIONES EN VALORES NACIONALES .....	704,440.9	704,440.9	704,440.9	704,440.9
1. Emitidos por El Gobierno .....	704,323.2	704,323.2	704,323.2	704,323.2
2. Garantizados por El Gobierno .....	117.7	117.7	117.7	117.7
VIII. APORTES EN INSTITUCIONES NACIONALES .....	366,596.0	356,034.4	368,668.3	358,181.0
1. Banco de Desarrollo de El Salvador .....	253,752.9	248,817.1	256,212.2	251,819.5
2. Fondo de Saneamiento y Fortalecimiento Financiero .....	112,843.1	107,217.3	112,456.1	106,361.5
IX. APORTES EN INSTITUCIONES INTERNACIONALES .....	572,140.5	549,932.6	557,285.7	559,852.2
1. Por Cuenta del Estado .....	567,440.5	545,232.6	552,585.7	555,152.2
2. Por Cuenta del Banco Central .....	4,700.0	4,700.0	4,700.0	4,700.0
X. INMUEBLES Y MUEBLES (Neto) .....	16,063.8	16,552.1	16,097.1	16,390.5
XI. OTROS ACTIVOS (Neto) .....	7,230.7	7,153.4	6,552.7	6,454.4
<b>TOTAL ACTIVO</b>	<b>5,273,564.2</b>	<b>4,979,132.1</b>	<b>5,306,240.9</b>	<b>5,125,961.6</b>
<b>PASIVO Y PATRIMONIO</b>				
XII. ESPECIES MONETARIAS EN CIRCULACION .....	2,583.2	2,903.9	2,552.5	2,896.2
XIII. RESERVA DE LIQUIDEZ BANCARIA .....	2,962,671.5	2,825,934.7	2,996,856.3	2,809,893.0
1. Tramo I y II .....	1,606,666.8	1,567,675.8	1,617,386.6	1,538,272.5
2. Tramo III .....	1,356,004.7	1,258,258.9	1,379,469.7	1,271,620.5
XIV. OBLIGACIONES A LA VISTA .....	559,528.9	444,589.5	574,470.8	589,509.1
1. Del Gobierno .....	241,574.9	218,073.8	345,404.3	377,097.4
2. De Instituciones Oficiales .....	1,449.5	1,411.9	1,289.6	1,353.8
3. De Bancos y Otros Intermediarios .....	316,260.8	225,002.5	227,635.2	210,930.7
4. Depósitos Cuenta Especial para Proyectos .....	234.2	93.0	124.9	119.7
5. Otras Obligaciones .....	9.5	8.3	16.8	7.5
XV. PASIVOS EXTERNOS A CORTO PLAZO .....	41,506.8	28,469.1	41,527.5	23,405.0
XVI. TITULOS VALORES EN CIRCULACION .....	154,794.0	150,098.0	152,824.5	152,350.8
XVII. OBLIGACIONES CON EL EXTERIOR DE MEDIANO Y LARGO PLAZO .....	788,551.5	784,270.1	764,457.5	799,183.2
1. Con Organismos Internacionales .....	674,919.5	632,296.5	650,825.5	647,209.6
2. Por Empréstitos y Otros.....	113,632.0	151,973.6	113,632.0	151,973.6
XVIII. OTROS PASIVOS .....	23,821.6	21,103.6	33,241.1	22,278.0
<b>TOTAL PASIVO</b>	<b>4,533,457.5</b>	<b>4,257,368.9</b>	<b>4,565,930.2</b>	<b>4,399,515.3</b>
XIX. PATRIMONIO .....	740,106.7	721,763.2	740,310.7	726,446.3
1. Capital y Reservas.....	497,381.6	489,659.4	497,381.6	489,659.4
a) Capital .....	430,000.0	350,000.0	430,000.0	350,000.0
b) Reservas .....	67,381.6	139,659.4	67,381.6	139,659.4
2. Resultados por Aplicar .....	15,568.2	18,801.9	17,319.6	20,748.7
a) De Ejercicios Anteriores .....	7,434.6	9,708.4	7,434.6	9,708.4
b) Utilidad del Período .....	2,207.9	4,230.5	3,959.4	6,177.3
c) Utilidad no Percibida .....	5,925.7	4,863.0	5,925.6	4,863.0
3. Superavit .....	101,066.7	101,799.1	100,816.7	101,089.1
4. Fluctuaciones por precios de Mercado no Realizadas .....	126,090.2	111,502.8	124,792.8	114,949.1
<b>TOTAL PASIVO Y PATRIMONIO</b>	<b>5,273,564.2</b>	<b>4,979,132.1</b>	<b>5,306,240.9</b>	<b>5,125,961.6</b>
XX. CUENTAS CONTINGENTES Y DE ORDEN .....	13,665,753.4	12,351,123.6	13,737,633.0	13,153,927.0

\* El Banco Central de Reserva posee un total de 44,106.00 onzas troy de oro

Fuente: Departamento Financiero con base en el Sistema de Contabilidad Integrado

**I.2 Banco Central de Reserva de El Salvador****Estado de Resultados**

del 1 de enero al 31 de marzo de 2018/2017 y del 1 de enero al 30 de junio de 2018/2017

En miles de dólares

	mar. 2018	mar. 2017	jun. 2018	jun. 2017
<b>I. PRODUCTOS FINANCIEROS</b>	<b>24,995.7</b>	<b>18,001.3</b>	<b>53,810.1</b>	<b>35,869.4</b>
1. Ingresos por Inversiones Externas	14,409.2	8,117.8	33,366.1	16,626.0
2. Intereses sobre Préstamos	609.5	594.5	1,287.3	1,194.7
3. Intereses por Inversiones Nacionales	7,515.1	6,703.4	15,030.3	13,406.8
4. Comisiones por Servicios	1,297.9	1,187.4	2,644.5	2,440.6
5. Dividendos de Instituciones Nacionales	0.0	872.4	0.0	872.4
6. Otros Productos Financieros	1,164.0	525.8	1,481.9	1,328.9
<b>Menos:</b>				
<b>II. GASTOS FINANCIEROS</b>	<b>17,743.8</b>	<b>8,820.9</b>	<b>39,390.3</b>	<b>19,767.9</b>
1. Remuneración Reserva de Liquidez Bancaria	8,997.4	2,912.4	23,691.4	8,439.5
2. Intereses sobre Obligaciones a la Vista	685.4	264.8	1,582.4	661.1
3. Intereses y Descuentos sobre Valores Emitidos	1,826.2	739.7	3,613.3	2,058.6
4. Gastos por Inversiones Externas	3,030.2	1,896.9	4,210.2	2,805.7
5. Intereses sobre Préstamos del Exterior	1,647.8	1,834.7	3,343.3	3,442.5
6. Otros Gastos Financieros.	1,556.8	1,172.4	2,949.7	2,360.5
<b>III. UTILIDAD FINANCIERA</b>	<b>7,251.9</b>	<b>9,180.4</b>	<b>14,419.8</b>	<b>16,101.5</b>
<b>Menos:</b>				
<b>IV. GASTOS DE OPERACIÓN</b>	<b>4,705.1</b>	<b>4,640.6</b>	<b>9,681.0</b>	<b>9,362.2</b>
1. Gastos de Administración	4,705.1	4,640.6	9,681.0	9,362.2
<b>V. UTILIDAD DE OPERACIÓN</b>	<b>2,546.8</b>	<b>4,539.8</b>	<b>4,738.8</b>	<b>6,739.3</b>
Más (menos)				
<b>VI. OTROS PRODUCTOS (OTROS GASTOS) - Neto</b>	<b>(338.9)</b>	<b>(309.3)</b>	<b>(779.4)</b>	<b>(562.0)</b>
<b>VII. UTILIDAD DEL EJERCICIO</b>	<b>2,207.9</b>	<b>4,230.5</b>	<b>3,959.4</b>	<b>6,177.3</b>

Fuente: Departamento Financiero con base en el Sistema de Contabilidad Integrado

### I.3 Panorama de las Sociedades Financieras (PSF)

Saldos en millones de dólares

	2015	2016	2017	2018					
				ene.	feb.	mar.	abr.	may.	jun.
<b>I. Activos Externos Netos (1+2)</b>	<b>1,930.66</b>	<b>2,021.33</b>	<b>2,689.33</b>	<b>2,980.64</b>	<b>2,981.67</b>	<b>2,988.03</b>	<b>3,166.11</b>	<b>3,155.63</b>	<b>3,054.74</b>
1. Activos externos brutos (a+b+c)	4,568.77	5,087.79	5,409.45	6,011.68	5,787.69	5,371.57	5,839.38	5,762.05	5,666.13
a) Banco Central de Reserva <sup>1/</sup>	2,917.07	3,400.06	3,728.71	4,236.43	3,973.08	3,558.02	3,908.23	4,003.87	3,963.38
b) Otras Sociedades de Depósitos	965.61	1,064.07	1,154.38	1,248.25	1,284.28	1,279.48	1,394.95	1,221.52	1,165.01
c) Otras Sociedades Financieras	686.10	623.66	526.36	527.00	530.33	534.07	536.20	536.66	537.74
2. Pasivos Frente a No residentes <sup>1/</sup>	-2,638.11	-3,066.46	-2,720.11	-3,031.04	-2,806.03	-2,383.53	-2,673.27	-2,606.42	-2,611.39
<b>II. Activos Internos Netos (1+2+3)</b>	<b>17,606.57</b>	<b>18,564.16</b>	<b>19,774.50</b>	<b>19,537.02</b>	<b>19,707.90</b>	<b>19,763.90</b>	<b>19,589.85</b>	<b>19,644.47</b>	<b>19,856.33</b>
1. Créditos e inversión al sector privado (a+b)	11,597.43	12,211.84	12,827.15	12,850.27	12,929.13	12,967.85	13,010.92	13,048.64	13,142.52
a) Préstamos sector privado	11,028.50	11,628.10	12,241.00	12,260.49	12,347.10	12,394.63	12,447.63	12,493.42	12,581.79
b) Otras Sociedades Financieras	568.93	583.73	586.15	589.78	582.03	573.22	563.29	555.22	560.73
2. Sector público no financiero - neto (a+b+c)	8,516.12	9,016.18	9,333.75	9,253.61	9,325.12	9,381.91	9,050.97	9,121.68	9,283.11
a) Gobierno Central (neto)	8,104.63	8,594.78	8,941.13	8,864.88	8,936.07	8,994.72	8,663.62	8,737.06	8,898.16
b) Sociedades Públicas No Financieras	260.10	269.01	247.40	246.47	245.74	246.12	247.89	247.28	246.98
c) Gobiernos Locales	151.39	152.39	145.22	142.26	143.31	141.06	139.46	137.34	137.97
3. Otras cuentas netas	-2,506.99	-2,663.85	-2,386.40	-2,566.86	-2,546.36	-2,585.86	-2,472.05	-2,525.84	-2,569.30
<b>III. Pasivos Financieros (1+2+3)</b>	<b>19,537.23</b>	<b>20,585.49</b>	<b>22,463.84</b>	<b>22,517.66</b>	<b>22,689.56</b>	<b>22,751.94</b>	<b>22,755.95</b>	<b>22,800.10</b>	<b>22,911.06</b>
1. Pasivos Monetarios (a+b+c)	10,517.70	10,862.08	12,049.64	12,099.39	12,273.21	12,337.85	12,342.87	12,390.77	12,507.47
a) Colones en Circulación en Poder del Público <sup>2/</sup>	3.41	2.80	2.37	2.42	2.39	2.44	2.36	2.42	2.38
b) Depósitos (i+ii)	10,487.93	10,845.92	11,979.41	12,013.61	12,187.47	12,252.05	12,257.15	12,304.99	12,421.73
i) Depósitos a la Vista	3,091.34	2,949.65	3,464.99	3,411.26	3,501.71	3,499.56	3,539.31	3,512.00	3,585.54
ii) Pasivos Cuasimonetarios	7,396.60	7,896.28	8,514.42	8,602.35	8,685.76	8,752.49	8,717.84	8,793.00	8,836.19
Cuasidinero:	7,396.60	7,896.28	8,514.42	8,602.35	8,685.76	8,752.49	8,717.84	8,793.00	8,836.19
Depósitos Ahorro y a Plazo (neto)	7,396.60	7,896.28	8,514.42	8,602.35	8,685.76	8,752.49	8,717.84	8,793.00	8,836.19
c) Valores distintos de Acciones	26.36	13.36	67.86	83.36	83.36	83.36	83.36	83.36	83.36
2. Reservas Técnicas	8,981.12	9,667.14	10,362.91	10,367.96	10,366.71	10,365.64	10,364.93	10,361.84	10,360.15
3. Otros Pasivos	38.41	56.27	51.29	50.32	49.64	48.45	48.15	47.49	43.44

1/ Los activos de Reserva Oficial y los Pasivos de corto plazo con no residentes del Banco Central de Reserva, incluyen el registro de títulos valores negociados y su compromiso de pago, respectivamente, los que implica que en períodos particulares pueden observarse caídas de pasivos brutos de corto plazo que siempre estarán acompañadas de reducciones de los activos brutos de reserva, sin efectos en las Reserva Internacionales Netas.

2/ Corresponde a los Billetes y Monedas colones en circulación expresados en dólares. En Dic/2010, se aplicó Amortización de Emisión Monetaria, según Política Contable aprobada en CD-49/2010.

Fuente: Panorama de las Sociedades de Depósitos y Otras Sociedades Financieras

## I.4 Panorama de las Sociedades de Depósito (PSD)

Saldos en millones de dólares

	2015		2016		2017		2018					
	ene.	feb.	mar.	abr.	may.	jun.	ene.	feb.	mar.	abr.	may.	jun.
<b>I. Activos Externos Netos (1+2+3)</b>	<b>1,429.30</b>	<b>1,635.25</b>	<b>2,360.40</b>	<b>2,657.04</b>	<b>2,656.38</b>	<b>2,656.68</b>	<b>2,832.25</b>	<b>2,820.07</b>	<b>2,714.52</b>			
1. Activos externos brutos (a+b)	3,882.67	4,464.13	4,883.09	5,484.68	5,257.37	4,837.49	5,308.18	5,225.39	5,128.39			
a) Banco Central de Reserva 1/	2,917.07	3,400.06	3,728.71	4,236.43	3,973.08	3,558.02	3,903.23	4,003.87	3,963.38			
b) Otras Sociedades de Depósitos	965.61	1,064.07	1,154.38	1,248.25	1,284.28	1,279.48	1,394.95	1,221.52	1,165.01			
2. Pasivos externos de corto plazo 1/2/	-912.88	-1,205.48	-849.62	-1,141.32	-966.02	-535.83	-870.01	-810.50	-834.01			
3. Pasivos externos de mediano y largo plazo 2/	-1,540.49	-1,623.40	-1,673.07	-1,686.32	-1,634.97	-1,644.99	-1,600.91	-1,594.82	-1,579.86			
<b>II. Activos Internos Netos (1+2+3)</b>	<b>10,182.65</b>	<b>10,333.41</b>	<b>10,922.56</b>	<b>10,784.83</b>	<b>10,949.16</b>	<b>11,030.50</b>	<b>10,814.52</b>	<b>10,829.10</b>	<b>11,091.01</b>			
1. Créditos e inversión al sector privado (a+b+c)	11,785.86	12,374.00	12,999.43	13,021.32	13,095.77	13,153.53	13,205.17	13,248.92	13,337.79			
a) Préstamos sector privado	10,933.13	11,527.50	12,138.52	12,166.98	12,252.62	12,281.43	12,342.63	12,402.47	12,473.19			
b) Otros Créditos	95.37	100.60	102.48	93.51	94.48	113.20	105.00	90.95	108.60			
c) Otras Sociedades Financieras	757.36	745.90	758.43	760.83	748.67	758.90	757.54	755.50	756.00			
2. Sector público no financiero - neto (a+b+c)	1,497.22	1,337.85	1,217.39	1,141.00	1,211.81	1,266.13	934.51	1,002.29	1,157.97			
a) Gobierno Central (neto)	1,409.43	1,255.25	1,140.47	1,067.13	1,136.98	1,193.54	863.53	933.43	1,088.48			
b) Sociedades Públicas No Financieras	2.12	1.31	0.29	0.21	0.12	0.12	0.12	0.12	0.12			
c) Gobiernos Locales	85.67	81.29	76.63	73.66	74.71	72.46	70.86	68.75	69.37			
3. Otras cuentas netas	-3,100.43	-3,378.44	-3,294.26	-3,377.48	-3,358.42	-3,389.15	-3,325.16	-3,422.11	-3,404.74			
<b>III. Pasivos Líquidos</b>	<b>11,611.95</b>	<b>11,968.66</b>	<b>13,282.96</b>	<b>13,441.87</b>	<b>13,605.54</b>	<b>13,687.18</b>	<b>13,646.77</b>	<b>13,649.17</b>	<b>13,805.53</b>			
Dinero en Sentido Amplio (DSA) M3 (2 + 3)	11,611.95	11,968.66	13,282.96	13,441.87	13,605.54	13,687.18	13,646.77	13,649.17	13,805.53			
1. Medio circulante M1 = (a+b)	3,253.35	3,129.15	3,663.04	3,610.48	3,704.37	3,709.13	3,749.11	3,729.09	3,788.86			
a) Colones en circulación en poder del Público 3/	3.46	2.86	2.52	2.52	2.51	2.51	2.50	2.50	2.50			
b) Depósitos a la vista (i+ii+iii+iv+v)	3,249.89	3,126.29	3,650.52	3,607.96	3,701.85	3,706.62	3,746.61	3,726.60	3,786.36			
i) Otras Sociedades Financieras	158.55	176.64	185.52	196.71	200.15	207.06	207.29	214.60	200.82			
ii) Gobiernos estatales y locales	74.77	66.29	97.86	100.43	98.09	88.39	86.77	93.55	85.31			
iii) Sociedades públicas no financieras	129.61	87.14	121.19	117.67	105.78	120.86	123.81	121.20	126.78			
iv) Otras sociedades no financiera	2,270.56	2,204.48	2,615.42	2,562.33	2,624.99	2,635.46	2,636.10	2,623.22	2,667.55			
v) Hogares e ISFLSH	616.40	591.73	630.53	630.82	672.85	654.85	692.63	674.03	705.90			
2. Agregado monetario M2 = (1+2a)	10,755.11	11,121.22	12,282.91	12,405.54	12,569.04	12,684.67	12,647.44	12,673.77	12,803.53			
2a) Cuasidinero (i+ii+iii+iv+v)	7,501.76	7,992.07	8,629.87	8,795.06	8,864.67	8,975.54	8,898.33	8,944.68	9,014.67			
i) Otras Sociedades Financieras	107.58	98.20	115.83	193.07	179.28	223.41	180.86	151.68	178.49			
ii) Gobiernos estatales y locales	26.02	41.90	20.55	21.97	21.41	20.94	39.73	42.98	45.19			
iii) Sociedades públicas no financieras	274.83	303.93	353.03	354.25	363.70	359.52	347.23	341.41	326.35			
iv) Otras sociedades no financiera	1,080.11	1,261.95	1,372.96	1,454.82	1,487.50	1,506.91	1,442.48	1,469.99	1,436.45			
v) Hogares e ISFLSH	6,013.22	6,286.08	6,767.51	6,770.95	6,812.77	6,864.76	6,888.03	6,938.61	7,028.20			
3. Valores Distintos de Acciones (a+b)	856.83	847.45	1,000.04	1,036.33	1,036.50	1,002.50	999.33	975.40	1,002.00			
a) Banco Central de Reserva	177.38	88.08	172.03	187.53	187.53	152.08	150.08	150.08	150.08			
b) Otras Sociedades de Depósito	679.45	759.37	828.01	848.80	848.97	850.42	849.25	825.32	851.92			

1/ Los activos de Reserva Oficial y los Pasivos de corto plazo con no residentes del Banco Central de Reserva, incluyen el registro de títulos valores negociados y su compromiso de pago, respectivamente, lo que implica que en períodos particulares pueden observarse caídas de pasivos brutos de corto plazo que siempre estarán acompañadas de reducciones de los activos brutos de reserva, sin efectos en las Reservas Internacionales Netas.

2/ En septiembre de 2015, se reclasificaron saldos de corto a mediano y largo plazo, modificando la serie histórica.

3/ Corresponde a los Billetes y Monedas colones en circulación expresados en dólares. En Dic/2010, se aplicó Amortización de Emisión Monetaria, según Política Contable aprobada en CD-49/2010. Fuente: BCR, en base a Balance de Banco Central de Reserva y Otras Sociedades de Depósitos.

## I.5 Panorama del Banco Central (PBC)

Saldos en millones de dólares

	2015			2016			2017			2018									
	ene.	feb.	mar.	abr.	may.	jun.	ene.	feb.	mar.	abr.	may.	jun.	ene.	feb.	mar.	abr.	may.	jun.	
<b>I. Activos Externos Netos (1+2+3)</b>	<b>2,392.82</b>	<b>2,629.86</b>	<b>3,031.67</b>	<b>3,169.96</b>	<b>3,118.69</b>	<b>3,146.78</b>	<b>3,151.45</b>	<b>3,286.64</b>	<b>3,213.46</b>										
1. Activos externos brutos (a+b)	2,917.07	3,400.06	3,728.71	4,236.43	3,973.08	3,558.02	3,908.23	4,003.87	3,963.38										
a. Activos de Reservas Oficiales <sup>1/2/</sup>	2,786.59	3,238.33	3,566.98	4,074.71	3,818.36	3,403.30	3,753.51	3,849.15	3,808.65										
b. Otros Activos Externos	130.48	161.73	161.73	161.73	154.72	154.72	154.72	154.72	154.72										
2. Pasivos externos de corto plazo <sup>1/</sup>	-116.41	-315.34	-293.83	-632.84	-447.70	-2.93	-352.49	-316.97	-351.27										
3. Pasivos externos de mediano y largo plazo	-408.15	-454.86	-403.21	-433.64	-406.69	-404.30	-404.30	-400.26	-398.65										
<b>II. Activos Internos Netos (1+2+3)</b>	<b>431.66</b>	<b>259.19</b>	<b>258.03</b>	<b>170.96</b>	<b>200.15</b>	<b>220.23</b>	<b>201.09</b>	<b>58.61</b>	<b>96.79</b>										
1. Crédito a Otras Sociedades Financieras y Privadas (a+b+c)	323.05	321.81	319.42	318.41	317.49	323.22	322.33	321.62	319.99										
a. Banco de Desarrollo de El Salvador	82.51	73.69	64.84	64.19	63.54	62.88	62.23	61.45	60.04										
b. Otras Sociedades Financieras Públicas	240.54	248.13	254.58	254.22	253.95	260.34	260.10	260.17	259.95										
c. Sector Privado Préstamo BID	0.00	0.00	0.00	0.00	0.00	0.00	0.00	0.00	0.00										
2. Sector público no financiero neto	728.06	611.06	625.92	550.18	571.07	595.17	572.84	434.30	490.67										
3. Otras cuentas netas	-619.45	-673.69	-687.31	-697.62	-688.41	-698.16	-694.08	-697.31	-713.87										
<b>III. Base Monetaria Amplia (1+2)</b>	<b>2,824.17</b>	<b>2,889.05</b>	<b>3,289.70</b>	<b>3,340.92</b>	<b>3,318.85</b>	<b>3,367.02</b>	<b>3,352.54</b>	<b>3,345.25</b>	<b>3,310.25</b>										
1. Base Monetaria Restringida (a+b)	2,568.82	2,700.69	3,008.88	2,976.21	2,974.91	3,011.97	3,056.41	3,073.16	3,025.88										
a. Colones en circulación <sup>3/</sup>	3.57	2.92	2.59	2.59	2.58	2.58	2.56	2.56	2.55										
b. Reservas de liquidez (i+ii) <sup>4/</sup>	2,565.25	2,697.77	3,006.29	2,973.62	2,972.33	3,009.39	3,053.85	3,070.60	3,023.33										
i. Otras Sociedades de Depósitos	2,565.25	2,697.77	3,006.29	2,973.62	2,972.33	3,009.39	3,053.85	3,070.60	3,023.33										
ii. Instituciones oficiales de crédito	0.00	0.00	0.00	0.00	0.00	0.00	0.00	0.00	0.00										
2. Otros Pasivos Frente a Otros Sectores (a+b+c)	255.35	188.37	280.82	364.71	343.94	355.05	296.14	272.09	284.37										
a. Otras Sociedades Financieras	230.04	175.62	213.38	281.72	260.89	271.95	213.26	189.18	201.42										
b. Sector Público No Financiero	1.81	2.24	2.43	2.49	2.54	2.59	2.37	2.40	2.45										
c. Otros Sectores Privados	23.51	10.51	65.01	80.51	80.51	80.51	80.51	80.51	80.51										

<sup>1/</sup> Los activos de Reserva Oficial y los Pasivos de corto plazo con no residentes del Banco Central de Reserva, incluyen el registro de títulos valores negociados y su compromiso de pago, respectivamente, lo que implica que en períodos particulares pueden observarse caídas de pasivos brutos de corto plazo que siempre estarán acompañadas de reducciones de los activos brutos de reserva, sin efectos en las Reservas Internacionales Netas.

<sup>2/</sup> Los Activos de Reserva Oficiales también incluyen las operaciones derivadas de las inversiones mantenidas al vencimiento. A partir de febrero de 2013, las inversiones en títulos valores son registrados según método de negociación, lo cual afecta temporalmente las cuentas activas y pasivas.

<sup>3/</sup> Corresponde a los Billetes y Monedas colones en circulación expresados en dólares. En Dic/2010, se aplicó Amortización de Emisión Monetaria, según Política Contable aprobada en CD-49/2010.

<sup>4/</sup> A partir de la vigencia de la Ley de Integración Monetaria (2001) se estableció la Reserva de Liquidez

Fuente: BCR, en base a Balance del Banco Central.



## I.6 Panorama de las Otras Sociedades de Depósito (POSD)

Saldos en millones de dólares

	2018					
	ene.	feb.	mar.	abr.	may.	jun.
<b>I. Activos Externos Netos (1+2+3)</b>	<b>-671.27</b>	<b>-462.32</b>	<b>-490.11</b>	<b>-319.20</b>	<b>-466.58</b>	<b>-498.94</b>
1. Activos externos brutos	1,154.38	1,284.28	1,279.48	1,394.95	1,221.52	1,165.01
a) Otras Sociedades de Depósitos	1,154.38	1,284.28	1,279.48	1,394.95	1,221.52	1,165.01
2. Pasivos externos Corto, Mediano y Largo Plazo	-1,825.65	-1,746.60	-1,769.58	-1,714.14	-1,688.10	-1,663.95
<b>II. Activos Internos Netos (1+2+3+4)</b>	<b>16,345.77</b>	<b>16,348.70</b>	<b>16,457.75</b>	<b>16,317.30</b>	<b>16,504.36</b>	<b>16,693.14</b>
1. Reservas Bancarias (a+b))	3,116.11	3,145.89	3,177.12	3,273.16	3,196.43	3,214.77
a) Depósitos en el Banco Central	3,117.60	3,061.35	3,134.39	3,223.94	3,146.73	3,163.01
b) Certificados de Liquidez	67.44	84.55	42.73	49.22	49.70	51.76
2. Créditos e inversión al sector privado	12,702.91	12,778.29	12,830.31	12,882.84	12,927.30	13,017.80
a) Préstamos sector privado	12,138.52	12,252.62	12,281.43	12,342.63	12,402.47	12,473.19
b) Otros Créditos	100.60	94.48	113.20	105.00	90.95	108.60
c) Otras Sociedades Financieras	434.31	442.42	435.68	435.21	433.88	436.01
3. Sector público no financiero - neto (a+b+c)	769.16	640.74	670.96	361.67	568.00	667.30
a) Gobierno Central (neto)	681.49	514.66	598.49	290.81	499.25	597.93
b) Sociedades Públicas No Financieras	2.00	0.09	0.00	0.00	0.00	-0.00
c) Gobiernos Locales	85.67	73.66	72.46	70.86	68.75	69.37
4. Otras cuentas netas	-247.22	-128.88	-220.63	-200.36	-187.36	-206.74
<b>III. Pasivos Financieros (1+2a+3+4+5)</b>	<b>15,674.50</b>	<b>15,886.39</b>	<b>15,967.64</b>	<b>15,998.11</b>	<b>16,037.79</b>	<b>16,194.20</b>
Dinero en Sentido Amplio (DSA) M3 (1+2a+3)	11,275.55	13,189.51	13,260.04	13,278.55	13,305.00	13,449.09
1. Medio circulante M1=(a+b)	3,104.75	3,436.99	3,523.91	3,529.38	3,550.39	3,613.93
a) Colones en circulación en poder del Público	0.00	0.00	0.00	0.00	0.00	0.00
b) Depósitos a la vista (i+ii+iii+iv+v)	3,104.75	3,436.99	3,523.91	3,529.38	3,550.39	3,613.93
i) Otras Sociedades Financieras	14.13	26.46	22.93	30.54	39.11	29.10
ii) Gobiernos estatales y locales	74.77	100.43	88.39	86.77	93.55	85.31
iii) Sociedades públicas no financieras	128.89	116.96	120.15	123.09	120.49	126.06
iv) Otras sociedades no financiera	2,270.55	2,562.33	2,635.46	2,636.10	2,623.21	2,667.55
v) Hogares e ISFLSH	616.40	630.82	654.85	692.63	674.03	705.90
2. Agregado monetario M2=(1+2a)	10,596.10	12,156.26	12,409.62	12,429.30	12,479.68	12,597.17
2a) Cuasidinero (i+ii+iii+iv+v)	7,491.35	8,179.27	8,880.23	8,855.25	8,929.29	8,983.24
i) Otras Sociedades Financieras	98.27	119.06	129.98	139.44	137.98	148.79
ii) Gobiernos estatales y locales	26.02	21.97	20.94	39.73	42.98	45.19
iii) Sociedades públicas no financieras	273.73	352.48	357.65	354.57	339.73	324.62
iv) Otras sociedades no financiera	1,080.11	1,454.82	1,506.91	1,442.48	1,469.99	1,436.45
v) Hogares e ISFLSH	6,013.22	6,286.08	6,864.76	6,888.03	6,938.61	7,028.20
3. Pasivos por Valores emitidos	679.45	848.80	850.42	849.25	825.32	851.92
a) Otras Sociedades de Depósito	679.45	848.80	850.42	849.25	825.32	851.92
4. Préstamos Otras Sociedades Financieras	220.72	308.41	297.68	290.18	288.18	285.62
5. Cuentas de Capital y reservas	2,303.83	2,439.46	2,409.92	2,429.37	2,444.61	2,459.49

Fuente: BCR, en base a información proporcionada por la SSF de Bancos, Financieras y Bancos Cooperativos

## I.7 Panorama de las Otras Sociedades Financieras (POSF)

Saldos en millones de dólares

	2015			2016			2017			2018									
	ene.	feb.	mar.	abr.	may.	jun.	ene.	feb.	mar.	abr.	may.	jun.	ene.	feb.	mar.	abr.	may.	jun.	
<b>I. Activos Externos Netos (1+2+3)</b>	<b>501.36</b>	<b>386.08</b>	<b>328.93</b>	<b>323.61</b>	<b>325.29</b>	<b>331.36</b>	<b>333.85</b>	<b>335.57</b>	<b>340.22</b>										
1. Activos externos brutos	686.10	623.66	526.36	527.00	530.33	534.07	536.20	536.66	537.74										
a) Activos Externos	686.10	623.66	526.36	527.00	530.33	534.07	536.20	536.66	537.74										
2. Pasivos externos totales	-184.74	-237.58	-197.42	-203.39	-205.04	-202.72	-202.35	-201.10	-197.52										
<b>II. Activos Internos Netos (1+2+3)</b>	<b>9,164.94</b>	<b>9,951.44</b>	<b>10,711.32</b>	<b>10,736.21</b>	<b>10,717.23</b>	<b>10,713.08</b>	<b>10,702.67</b>	<b>10,699.35</b>	<b>10,696.77</b>										
1. Créditos e inversión al sector privado (a+b+c)	1,838.31	1,939.81	2,318.37	2,330.59	2,321.54	2,305.71	2,288.84	2,287.73	2,285.49										
a) Sector Privado	568.93	583.73	586.15	589.78	582.03	573.22	563.29	555.22	560.73										
b) Valores del Banco Central	79.08	78.08	103.59	103.60	103.60	99.73	99.73	99.73	99.73										
c) Otras Sociedades de Depósitos	1,190.30	1,278.00	1,628.63	1,637.21	1,635.91	1,632.76	1,625.82	1,632.79	1,625.03										
2. Sector público no financiero - neto	7,018.91	7,678.32	8,116.36	8,112.62	8,113.31	8,115.78	8,116.46	8,119.39	8,125.14										
a) Gobierno Central	6,695.20	7,339.52	7,800.66	7,797.75	7,799.09	7,801.18	7,800.09	7,803.62	7,809.69										
b) Sociedades Públicas No Financieras	257.98	287.70	247.11	246.27	245.62	246.00	247.78	247.16	246.86										
c) Gobiernos Locales	65.72	71.10	68.60	68.60	68.60	68.60	68.60	68.60	68.60										
3. Otras cuentas netas	307.73	333.31	276.58	293.01	282.38	291.59	297.37	292.24	286.14										
<b>III. Pasivos Financieros (1+2+3)</b>	<b>9,666.31</b>	<b>10,337.52</b>	<b>11,040.25</b>	<b>11,059.82</b>	<b>11,042.52</b>	<b>11,044.44</b>	<b>11,036.53</b>	<b>11,034.92</b>	<b>11,036.99</b>										
1. Pasivos Frente a:	84.38	74.51	66.85	66.08	64.69	64.61	64.40	65.92	64.08										
a) Banco Central de Reserva	81.93	73.11	64.29	63.64	62.99	62.34	61.69	60.90	59.65										
b) Otras sociedades de Depósitos	2.45	1.40	2.57	2.44	1.70	2.27	2.71	5.01	4.43										
2. Reservas Técnicas de Seguros	8,981.12	9,667.14	10,362.91	10,367.96	10,366.71	10,365.64	10,364.93	10,361.84	10,360.15										
3. Cuentas de Capital	600.81	595.87	610.49	625.78	611.12	614.19	607.20	607.16	612.76										

Fuente: BCR en base a información proporcionada de Banco de Desarrollo de El Salvador, Aseguradoras y Fondos de Pensiones

### I.8 Depósitos y Títulos Valores de las Otras Sociedades de Depósito y Préstamos al Sector Privado de las Sociedades Financieras

	2016		2017		2018	
	Millones de US\$	Variación %	Millones de US\$	Variación %	Millones de US\$	Variación %
<b>Depósitos y Títulos Valores (OSD)</b>						
Enero	11,592.65	6.10	12,063.15	4.06	13,221.22	9.60
Febrero	11,679.85	6.19	12,232.91	4.74	13,401.16	9.55
Marzo	11,687.74	5.52	12,679.02	8.48	13,488.91	6.39
Abril	11,830.89	3.68	12,748.72	7.76	13,809.46	8.32
Mayo	11,684.92	3.68	12,541.91	7.33	13,596.69	8.41
Junio	11,993.53	6.25	12,605.04	5.10	13,711.81	8.78
Julio	11,999.75	6.38	12,718.62	5.99		
Agosto	12,021.64	5.76	12,713.42	5.75		
Septiembre	11,946.24	4.76	12,843.16	7.51		
Octubre	12,006.55	4.55	13,109.47	9.19		
Noviembre	12,035.27	3.54	13,229.85	9.93		
Diciembre	11,924.07	3.53	13,140.34	10.20		
<b>Préstamos al Sector Privado (SF)</b>						
Enero	11,092.17	4.67	11,725.57	5.71	12,260.49	4.56
Febrero	11,093.96	4.31	11,784.85	6.23	12,347.10	4.77
Marzo	11,126.48	4.51	11,757.80	5.67	12,394.63	5.42
Abril	11,195.48	4.92	11,882.48	6.14	12,447.63	4.76
Mayo	11,225.12	5.34	11,902.18	6.03	12,493.42	4.97
Junio	11,243.66	5.55	11,910.43	5.93	12,581.79	5.64
Julio	11,318.96	6.02	12,008.86	6.10		
Agosto	11,370.38	5.90	12,013.61	5.66		
Septiembre	11,425.38	5.86	12,069.56	5.64		
Octubre	11,542.78	6.17	12,121.05	5.01		
Noviembre	11,652.74	5.95	12,224.29	4.90		
Diciembre	11,628.10	5.44	12,241.00	5.27		

Fuente: Panorama de las Otras Sociedades de Depósitos y de las Sociedades Financieras

### I.9 Liquidez Total<sup>1/</sup> Saldo en millones de dólares

Año/Mes	M3	Valores a corto plazo emitidos por otros sectores					Liquidez Total
		Gobierno central	Gobiernos locales	Sociedades públicas no financieras	Otras sociedades financieras <sup>2/</sup>	Otras sociedades no financieras	
		(1)	(2)	(3)	(4)	(5)	
<b>2001</b>	7,649.48	685.70	0.00	0.37	8.57	4.99	8,349.12
<b>2002</b>	7,488.84	0.00	0.00	0.01	11.08	4.69	7,504.62
<b>2003</b>	7,636.79	90.00	0.00	0.01	9.11	6.23	7,742.13
<b>2004</b>	7,912.41	205.00	0.00	0.00	5.51	14.12	8,137.05
<b>2005</b>	8,217.24	180.00	0.00	823.05	334.86	26.26	9,581.41
<b>2006</b>	9,079.51	222.30	0.00	55.23	343.62	29.14	9,729.80
<b>2007</b>	10,655.88	310.50	0.00	44.65	334.37	47.05	11,392.45
<b>2008</b>	10,532.80	583.60	0.00	39.14	309.41	54.51	11,519.45
<b>2009</b>	10,763.94	430.50	0.00	28.11	284.89	44.43	11,551.87
<b>2010</b>	10,779.50	190.90	0.00	17.23	296.70	66.68	11,351.02
<b>2011</b>	10,531.43	569.70	14.06	24.07	284.60	80.38	11,504.25
<b>2012</b>	10,640.74	866.80	22.19	23.53	226.14	99.37	11,878.77
<b>2013</b>	10,871.86	628.33	25.14	141.71	266.80	115.74	12,049.58
<b>2014</b>	10,894.38	328.43	31.57	150.30	252.85	321.31	11,978.83
<b>2015</b>	11,611.95	793.93	65.72	178.97	268.30	359.95	13,278.81
<b>2016</b>	11,968.66	1,072.63	71.33	163.24	240.16	356.98	13,873.02
<b>2017</b>	13,282.96	745.83	68.60	148.27	220.50	339.85	14,806.01
<b>2018</b> ene.	13,441.87	725.68	68.60	148.11	222.36	339.25	14,945.86
feb.	13,605.54	836.47	68.60	148.25	221.43	339.95	15,220.24
mar.	13,687.18	901.06	68.60	148.85	222.46	340.08	15,368.22
abr.	13,646.77	855.86	68.60	148.71	221.41	341.22	15,282.57
may.	13,649.17	807.84	68.60	148.25	223.03	340.55	15,237.44
jun.	13,805.53	861.02	68.60	148.10	221.81	339.93	15,444.99

1/ Para conocer más sobre la medición de la Liquidez Total, remitirse a notas técnicas Sector Financiero

2/ Títulos en poder de Fondos de Pensiones y Compañías de Seguros

Fuente: Panorama de las Sociedades de Depósitos y Sistema de negociación de Valores (SINEVAL)

## I.10 Agregados Monetarios

Saldos en millones de dólares

Año/Mes	M3 1/										Moneda extranjera en poder del público 3/			
	M1					M2						Total		
	Billetes y monedas en poder del público	Depósitos transferibles (MN)	Total			Otros depósitos (MN)	Valores distintos de acciones (MN) 2/	Total	Valores distintos de acciones (MN) 2/	Depósitos transferibles (ME)			Otros depósitos (ME)	Valores distintos de acciones (ME) 2/
			(1)	(2)	(3)= 1+2									
(1)	(2)	(3)= 1+2	(4)	(5)	(6)= 3 a 5	(7)	(8)	(9)	(10)	(11)=(6 al 10)				
2002	60.55	1,101.11	1,161.66	5,396.65	0.00	6,558.31	930.52	N/T	N/T	N/T	7,488.84	373.39		
2003	36.42	1,169.69	1,206.12	5,507.95	0.00	6,714.07	922.71	N/T	N/T	N/T	7,636.79	459.93		
2004	35.43	1,325.84	1,361.27	5,530.03	0.00	6,891.30	1,021.11	N/T	N/T	N/T	7,912.41	497.57		
2005	34.18	1,421.05	1,455.23	5,646.74	0.00	7,101.97	1,115.27	N/T	N/T	N/T	8,217.24	513.84		
2006	33.68	1,622.79	1,656.47	6,171.62	0.00	7,828.08	1,251.43	N/T	N/T	N/T	9,079.51	512.43		
2007	33.23	1,904.33	1,937.56	7,242.02	0.00	9,179.58	1,476.30	N/T	N/T	N/T	10,655.88	497.82		
2008	32.98	1,923.09	1,956.08	7,123.50	0.00	9,079.58	1,453.22	N/T	N/T	N/T	10,532.80	519.71		
2009	32.78	2,279.73	2,312.51	7,029.37	0.00	9,341.88	1,422.06	N/T	N/T	N/T	10,763.94	561.59		
2010	4.67	2,637.06	2,641.73	7,102.57	0.00	9,744.30	1,035.20	N/T	N/T	N/T	10,779.50	601.02		
2011 Dic	4.45	2,776.45	2,780.91	6,890.81	0.00	9,671.72	859.71	N/T	N/T	N/T	10,531.43	671.86		
2012 Dic	4.24	2,792.19	2,796.43	7,050.81	0.00	9,847.24	793.49	N/T	N/T	N/T	10,640.74	608.50		
2013 Dic	4.01	2,887.94	2,891.95	7,264.55	0.00	10,156.50	715.37	N/T	N/T	N/T	10,871.86	640.23		
2014 Ene	3.82	2,916.38	2,920.19	7,198.59	0.00	10,118.79	775.59	N/T	N/T	N/T	10,894.38	646.90		
2015	3.46	3,249.89	3,253.35	7,501.76	0.00	10,755.11	856.83	N/T	N/T	N/T	11,611.95	639.54		
2016	2.86	3,126.29	3,129.15	7,992.07	0.00	11,121.22	847.45	N/T	N/T	N/T	11,968.66	676.74		
2017	2.52	3,650.52	3,653.04	8,629.87	0.00	12,282.91	1,000.04	N/T	N/T	N/T	13,282.96	677.03		
2018 ene.	2.52	3,607.96	3,610.48	8,795.06	0.00	12,405.54	1,036.33	N/T	N/T	N/T	13,441.87	667.71		
feb.	2.51	3,701.85	3,704.37	8,864.67	0.00	12,569.04	1,036.50	N/T	N/T	N/T	13,605.54	667.25		
mar.	2.51	3,706.62	3,709.13	8,975.54	0.00	12,684.67	1,002.50	N/T	N/T	N/T	13,687.18	659.32		
abr.	2.50	3,746.61	3,749.11	8,898.33	0.00	12,647.44	999.33	N/T	N/T	N/T	13,646.77	641.54		
may.	2.50	3,726.60	3,729.09	8,944.68	0.00	12,673.77	975.40	N/T	N/T	N/T	13,649.17	630.19		
jun.	2.50	3,786.36	3,788.86	9,014.67	0.00	12,803.53	1,002.00	N/T	N/T	N/T	13,805.53	653.44		

1/ Equivale a la definición de dinero en sentido amplio

2/ Incluye valores emitidos por el banco central

3/ Estimación en países dolarizados

## I.11 Préstamos por sector Económico

### Bancos, Bancos Cooperativos y Sociedades de Ahorro y Crédito

Año/Mes	Consumo		Vivienda	Agricultura, ganadería, silvicultura, caza y pesca	Industria		Comercio, restaurantes y hoteles	Servicios		Otros préstamos no clasificados	Total
	Tarjetas de crédito	Otros			Construcción	Otra		Transporte, almacenamiento y comunicaciones	Otros servicios		
	(1)	(2)			(3)	(4)		(5)	(6)		
2002	n.d	711.47	1,083.25	264.41	525.24	787.50	1,099.38	148.65	713.91	404.41	5,738.23
2003	n.d	868.72	1,348.33	287.26	543.51	692.87	1,132.51	130.03	716.88	401.72	6,121.83
2004	357.03	763.27	1,537.44	272.50	546.82	677.57	1,169.40	101.10	674.88	380.99	6,481.00
2005	425.98	1,015.96	1,682.94	282.91	551.08	687.77	1,256.44	98.48	754.67	429.88	7,186.10
2006	462.73	1,232.01	1,899.78	300.69	499.88	776.33	1,321.74	150.77	869.52	602.03	8,115.48
2007	502.48	1,568.22	2,133.80	333.42	503.57	823.37	1,476.14	170.65	868.16	532.78	8,912.58
2008	546.74	1,748.87	2,269.72	372.99	504.55	808.92	1,430.98	186.50	887.61	464.80	9,221.69
2009	628.66	1,711.94	2,185.24	331.79	467.04	776.99	1,270.40	218.71	763.07	284.72	8,638.56
2010	633.44	1,717.88	2,158.15	325.13	427.19	810.42	1,216.71	179.60	738.24	195.40	8,402.17
2011	622.50	1,830.03	2,148.09	322.54	398.27	885.97	1,289.10	152.09	832.96	234.11	8,715.68
2012	697.40	2,057.26	2,296.23	320.34	407.06	1,009.25	1,400.04	162.99	880.55	445.48	9,676.59
2013	788.91	2,569.78	2,389.25	344.15	432.52	1,045.14	1,541.18	165.00	981.06	421.95	10,678.94
2014	872.36	2,866.46	2,467.66	365.47	418.29	1,024.20	1,550.71	189.22	1,040.30	477.45	11,272.13
2015	896.51	3,120.46	2,522.03	383.09	408.86	1,035.04	1,592.93	209.64	1,104.30	525.77	11,798.62
2016	944.25	3,328.63	2,547.65	393.50	405.21	1,125.72	1,664.87	249.69	1,188.38	592.57	12,440.47
2017	983.78	3,531.58	2,593.04	412.96	439.16	1,246.60	1,770.93	274.34	1,268.02	518.09	13,038.51
2018 ene.	982.32	3,550.37	2,588.73	407.92	446.18	1,283.93	1,770.17	274.47	1,265.85	495.66	13,065.59
feb.	978.47	3,567.81	2,586.90	407.84	459.18	1,308.75	1,781.41	275.83	1,298.85	490.74	13,155.79
mar.	973.57	3,582.78	2,586.58	401.14	467.78	1,310.07	1,786.72	278.09	1,301.37	483.82	13,171.94
abr.	977.18	3,609.07	2,583.37	392.11	475.31	1,320.01	1,803.77	277.07	1,295.31	501.99	13,235.18
may.	980.19	3,638.51	2,581.72	406.06	481.76	1,306.32	1,807.12	279.08	1,304.07	497.94	13,282.77
jun.	980.56	3,658.59	2,586.89	413.95	483.67	1,303.95	1,824.90	278.90	1,305.71	514.69	13,351.83

Nota: A partir de Septiembre 2012 se incorporan los préstamos de Bancos Cooperativos y Sociedades de Ahorro y Crédito.

Fuente: Superintendencia del Sistema Financiero

## I.12 Bancos

### Depósitos Totales <sup>1/</sup>

En millones de dólares y porcentajes

Tipo de Depósitos	jun.17		sep.17		dic.17		mar.18		jun.18 (p)	
	Saldo	%	Saldo	%	Saldo	%	Saldo	%	Saldo	%
<b>I. A LA VISTA</b>	<b>6,605.69</b>	<b>58.87</b>	<b>6,667.26</b>	<b>58.40</b>	<b>6,975.34</b>	<b>59.54</b>	<b>7,144.26</b>	<b>59.47</b>	<b>7,213.74</b>	<b>59.21</b>
1. Cuenta Corriente	3,349.62	29.85	3,396.97	29.76	3,580.52	30.56	3,633.37	30.24	3,705.10	30.41
2. De Ahorro	3,256.08	29.02	3,270.28	28.65	3,394.82	28.98	3,510.90	29.22	3,508.65	28.80
a) Corriente	3,211.62	28.62	3,226.97	28.27	3,352.21	28.61	3,469.08	28.88	3,466.00	28.45
b) Programado	44.46	0.40	43.31	0.38	42.61	0.36	41.82	0.35	42.64	0.35
<b>II. A PLAZO</b>	<b>4,613.43</b>	<b>41.12</b>	<b>4,747.77</b>	<b>41.59</b>	<b>4,739.04</b>	<b>40.45</b>	<b>4,868.57</b>	<b>40.53</b>	<b>4,969.03</b>	<b>40.78</b>
1. Menos de 30 días	2.57	0.02	2.43	0.02	2.18	0.02	2.01	0.02	1.93	0.02
2. 30 días	354.57	3.16	348.56	3.05	301.05	2.57	310.60	2.59	286.29	2.35
3. 60 días	129.85	1.16	91.76	0.80	114.83	0.98	145.85	1.21	108.75	0.89
4. 90 días	617.26	5.50	702.45	6.15	688.34	5.88	688.66	5.73	731.54	6.00
5. 120 días	71.75	0.64	78.24	0.69	78.39	0.67	72.67	0.60	67.24	0.55
6. 150 días	92.92	0.83	60.92	0.53	50.52	0.43	55.52	0.46	64.07	0.53
7. 180 días	1,707.76	15.22	1,769.52	15.50	1,758.19	15.01	1,823.76	15.18	1,872.39	15.37
8. 360 días	1,407.70	12.55	1,455.60	12.75	1,503.49	12.83	1,527.69	12.72	1,582.30	12.99
9. Más de 360 días	229.04	2.04	238.28	2.09	242.05	2.07	241.81	2.01	254.51	2.09
<b>III. CERTIFICADOS DE VIVIENDA</b>	<b>0.83</b>	<b>0.01</b>	<b>0.83</b>	<b>0.01</b>	<b>0.83</b>	<b>0.01</b>	<b>0.83</b>	<b>0.01</b>	<b>0.83</b>	<b>0.01</b>
<b>IV. TOTAL (I+II+III)</b>	<b>11,219.95</b>	<b>100.00</b>	<b>11,415.85</b>	<b>100.00</b>	<b>11,715.21</b>	<b>100.00</b>	<b>12,013.66</b>	<b>100.00</b>	<b>12,183.60</b>	<b>100.00</b>

<sup>1/</sup> Incluyen los intereses respectivos y los depósitos embargados y los restringidos e inactivos

p: preliminares

Fuente: Departamento de Estabilidad del Sistema Financiero según Balances remitidos por los Bancos a la Superintendencia del Sistema Financiero (SSF)

## I.13 Bancos

### Coefficiente de Liquidez Neta

En millones de dólares y porcentajes

Año	Mes	ACTIVOS LIQUIDOS					PASIVOS LIQUIDOS					COEFL. LIQUIDEZ NETA 8/		
		Caja	Depósitos en BCR	Depósitos en Bancos 1/	Inversiones Financieras 2/	Otros 3/	TOTAL	Préstamos Adeudados Extranjeros 4/	Préstamos Adeudados Locales 5/	Otros 6/	TOTAL			
2015	jun.	306.27	2,438.65	583.35	905.00	40.17	4,273.44	833.59	0.00	85.00	918.59	10,180.85	10,180.85	32.95
	jul.	329.51	2,452.20	521.77	1,057.52	46.79	4,407.79	792.13	0.00	86.96	879.09	10,179.84	10,179.84	34.66
	ago.	299.35	2,523.96	477.68	1,081.12	38.59	4,202.70	742.54	0.00	86.25	828.79	10,270.23	10,270.23	34.97
	sep.	308.74	2,493.70	326.58	1,109.13	47.20	4,285.35	637.01	0.00	87.68	724.69	10,290.13	10,290.13	34.60
	oct.	288.50	2,481.60	288.63	1,107.37	72.54	4,238.63	621.22	0.00	122.01	743.22	10,353.69	10,353.69	33.76
	nov.	307.35	2,491.25	316.17	1,122.85	69.27	4,206.89	696.42	0.00	120.12	816.54	10,451.03	10,451.03	33.40
	dic.	359.82	2,470.31	213.69	1,130.30	32.06	4,306.18	796.10	0.00	73.35	869.45	10,343.66	10,343.66	32.26
	2016 ene.	286.90	2,520.82	267.60	1,139.43	59.28	4,274.04	843.76	0.00	88.26	932.03	10,404.52	10,404.52	32.12
	feb.	293.39	2,441.52	343.56	1,153.63	45.63	4,277.74	782.91	0.00	92.28	875.18	10,484.58	10,484.58	32.45
	mar.	319.84	2,484.88	302.91	1,174.06	57.54	4,339.24	828.09	0.00	93.75	921.84	10,510.69	10,510.69	32.51
	abr.	282.82	2,511.20	429.28	1,164.08	61.85	4,449.22	883.68	0.00	130.42	1,014.10	10,629.59	10,629.59	32.32
may.	319.88	2,373.21	401.80	1,105.87	45.20	4,245.95	903.30	0.00	90.42	993.72	10,498.89	10,498.89	30.98	
jun.	293.89	2,614.00	432.79	1,040.21	53.04	4,433.93	872.21	0.00	134.06	982.36	10,808.16	10,808.16	32.79	
ago.	307.90	2,596.38	405.92	1,048.98	57.99	4,417.18	849.98	0.00	84.52	934.50	10,825.40	10,825.40	32.17	
sep.	317.74	2,546.33	330.34	1,053.46	58.53	4,306.39	856.99	0.00	94.59	951.58	10,769.36	10,769.36	31.15	
oct.	299.67	2,568.46	357.80	1,018.06	41.39	4,285.37	888.87	0.00	129.13	1,017.99	10,743.75	10,743.75	30.41	
nov.	320.26	2,608.47	279.50	993.97	25.88	4,218.09	894.65	0.00	98.88	993.53	10,711.68	10,711.68	30.10	
dic.	350.70	2,599.56	342.49	928.64	18.63	4,240.02	890.14	0.00	69.81	959.96	10,613.04	10,613.04	30.91	
2017 ene.	334.16	2,568.87	423.05	915.32	24.08	4,265.47	869.09	0.00	86.34	955.43	10,737.38	10,737.38	30.83	
feb.	317.18	2,593.90	415.01	905.47	29.33	4,260.87	832.17	0.00	102.67	934.83	10,925.90	10,925.90	30.44	
mar.	318.81	2,757.18	654.49	853.37	19.17	4,603.02	707.49	0.00	98.59	806.08	11,381.92	11,381.92	33.36	
abr.	285.02	2,831.56	561.24	873.24	23.63	4,574.69	713.89	0.00	118.99	832.88	11,379.78	11,379.78	32.88	
may.	315.53	2,754.48	414.75	833.96	19.18	4,337.90	716.34	0.00	99.27	815.60	11,183.52	11,183.52	31.50	
jun.	334.88	2,740.57	466.03	820.25	14.26	4,375.99	663.93	0.00	86.53	750.45	11,219.95	11,219.95	32.31	
jul.	339.95	2,791.42	346.69	861.35	25.32	4,364.73	648.57	0.00	105.28	753.85	11,309.78	11,309.78	31.93	
ago.	330.60	2,796.37	403.71	848.24	30.20	4,409.11	618.02	0.00	100.17	718.19	11,308.64	11,308.64	32.64	
sep.	315.45	2,813.94	427.27	847.59	19.02	4,423.28	604.67	0.00	107.11	711.78	11,415.85	11,415.85	32.51	
oct.	325.60	2,881.72	600.58	879.43	33.56	4,720.89	553.08	0.00	95.05	648.13	11,672.09	11,672.09	34.89	
nov.	348.55	2,846.21	455.74	944.53	31.59	4,626.64	449.67	0.00	92.09	541.76	11,797.12	11,797.12	34.63	
dic.	379.88	2,888.60	331.17	986.54	25.55	4,611.74	555.79	0.00	74.38	630.16	11,715.21	11,715.21	33.99	
2018 ene.	329.66	2,862.25	469.38	971.63	38.74	4,671.65	508.48	0.00	98.01	606.49	11,735.86	11,735.86	34.64	
feb.	331.33	2,864.45	490.82	994.42	50.72	4,731.73	512.72	0.00	124.21	636.93	11,898.53	11,898.53	34.41	
mar.	345.34	2,895.27	454.42	1,046.44	60.02	4,801.49	526.75	0.00	121.36	648.11	12,013.66	12,013.66	34.57	
abr.	352.85	2,949.79	559.98	1,049.38	58.41	4,970.41	517.53	0.00	143.77	661.29	12,308.23	12,308.23	35.01	
may.	356.07	2,963.57	388.33	1,004.45	62.88	4,775.31	493.53	0.00	128.88	622.41	12,132.86	12,132.86	34.23	
jun.	331.75	2,907.29	375.24	1,044.64	53.27	4,712.18	482.74	0.00	139.84	622.58	12,183.60	12,183.60	33.57	

1/ Incluye depósitos en bancos locales y depósitos en bancos extranjeros.

2/ Los títulos de reserva de liquidez que se incluyan como Inversiones Financieras hasta el mes de Junio 2014, se sustituyeron posteriormente por depósitos en BCR.

3/ Incluye documentos adquiridos hasta un año plazo, provisiones, y préstamos a bancos y a otras instituciones financieras para cubrir déficit de caja.

4/ Préstamos recibidos de entidades extranjeras hasta un año plazo.

5/ No incluye préstamos del Banco de Desarrollo de El Salvador (BANDESAL)

6/ Incluye obligaciones a la vista y documentos transados hasta un año plazo (operaciones de reporto).

7/ Incluye depósitos a la vista, de ahorro y a plazo en US dólares; y títulos de emisión propia hasta un año plazo.

8/ Corresponde a la relación entre el total de activos líquidos menos pasivos líquidos entre los depósitos totales más títulos de emisión propia hasta un año.

A partir de 2001, la Superintendencia del Sistema Financiero requiere a los Bancos constituir Reservas de Liquidez.

La metodología de cálculo del indicador de CLN fue modificada en Consejo Directivo Sesión No. CD-33-2002 de 16 de Septiembre de 2002.

Este indicador ha sido ajustado excluyendo bonos Ficafe de las Inversiones Financieras a partir de Septiembre de 2002.

p: preliminares

Fuente: Departamento de Estabilidad del Sistema Financiero, según información enviada por los Bancos a la Superintendencia del Sistema Financiero (SSF)

## I.14 Bancos

### Tasas de interés en dólares<sup>1/</sup>

#### Porcentajes

CONCEPTO	2015			2016			2017			2018			
	jun.	sep.	dic.	mar.	jun.	sep.	dic.	mar.	jun.	sep.	dic.	mar.	jun.
<b>I. Tasas Pasivas</b>													
1. 30 días	3.81	3.73	3.77	3.83	3.86	4.03	4.09	3.97	3.72	3.81	3.80	3.59	3.44
2. 60 días	3.59	3.56	3.64	3.68	3.55	3.76	3.93	3.78	3.82	3.51	3.53	3.24	3.43
3. 90 días	4.61	4.41	4.56	4.92	4.91	4.82	4.53	4.09	4.18	4.16	4.19	4.14	3.87
4. 120 días	3.69	3.59	4.10	3.56	3.52	3.79	3.97	4.11	3.93	3.67	4.03	3.88	3.66
5. 150 días	4.06	4.40	3.81	3.69	3.65	5.35	5.62	4.35	4.03	4.34	4.37	3.96	3.84
6. 180 días	4.29	4.29	4.33	4.31	4.48	4.51	4.56	4.54	4.48	4.43	4.39	4.29	4.22
7. 360 días	4.52	4.51	4.50	4.62	4.65	4.70	4.74	4.81	4.75	4.66	4.63	4.58	4.54
<b>II. Tasas de Préstamos Contratados</b>													
1. Hasta un año plazo <sup>2/</sup>	6.23	6.48	6.28	6.12	6.58	6.27	6.39	6.20	6.56	6.41	6.65	6.55	6.57
A particulares	7.82	8.30	8.57	8.71	8.91	8.52	8.76	8.80	9.39	9.64	9.19	9.84	9.45
A empresas	6.20	6.37	6.13	6.05	6.49	6.26	6.34	6.08	6.56	6.36	6.55	6.56	6.56
2. A más de un año plazo <sup>2/</sup>	10.42	9.98	9.60	9.71	10.42	10.38	9.86	10.34	10.19	10.33	9.96	9.93	9.95
A particulares	11.66	11.57	11.63	11.59	11.64	11.60	11.40	11.48	11.56	11.48	11.37	11.35	11.22
A empresas	8.37	8.19	8.34	8.26	8.91	8.76	8.09	8.25	8.74	8.71	8.26	8.33	8.64
Adquisición de vivienda	7.63	7.55	7.56	7.57	7.66	7.65	7.75	7.74	7.75	7.56	7.56	7.53	7.49
<b>III. Otras Tasas Relevantes</b>													
a Plazo de Hasta 7 Días													
1. Préstamos Interbancarios	N.T.	N.T.	N.T.	N.T.	N.T.	N.T.	N.T.	N.T.	N.T.	N.T.	N.T.	N.T.	N.T.
2. Tasa de Reportos en Bolsa de Valores	1.42	1.10	2.48	2.65	2.49	1.68	4.36	1.25	3.51	2.38	3.44	2.20	2.93

1/ Promedio ponderado mensual

2/ Excluye sobregiros y tarjetas de crédito.

Fuente: Departamento de Estabilidad del Sistema Financiero con base en información remitida por los Bancos al BCR y datos de Reportos de la Bolsa de Valores de El Salvador

**I.15 Banco Central de Reserva**  
**Colocaciones de Títulos Valores**  
 En millones de dólares

AÑO	MES	VALOR	Acumulado
			Desde Enero c/año
2015	jun.	19.70	
	jul.	38.00	
	ago.	0.00	
	sep.	6.20	
	oct.	12.40	
	nov.	0.00	
	dic.	0.00	<b>76.30</b>
2016	ene.	0.00	
	feb.	0.00	
	mar.	0.00	
	abr.	0.00	
	may.	0.00	
	jun.	0.00	
	jul.	0.00	
	ago.	0.00	
	sep.	0.00	
	oct.	0.00	
	nov.	0.00	
	dic.	0.00	<b>0.00</b>
2017	ene.	0.00	
	feb.	0.00	
	mar.	60.45	
	abr.	2.00	
	may.	0.00	
	jun.	0.00	
	jul.	0.00	
	ago.	0.00	
	sep.	30.00	
	oct.	0.00	
	nov.	10.00	
	dic.	0.00	<b>102.45</b>
2018	ene.	15.50	
	feb.	0.00	
	mar.	0.00	
	abr.	0.00	
	may.	0.00	
	jun.	0.00	<b>15.50</b>

1/ Comprende emisión de Certificados Negociables de Liquidez (CENELI) desde el mes de enero de 2001.

Fuente: Departamento de Pagos y Valores- Sección Valores, según información obtenida en los sistemas VENTAVAL y SEN.



### I.16 Banco Central de Reserva Tasas de Rendimiento de Títulos Valores

AÑO	MES	Plazos					
		91 Días	182 Días	364 Días	370 Días	2 años	3 años
2015	jun.	N/T	N/T	2.65%	N/T	N/T	N/T
	jul.	N/T	N/T	2.74%	N/T	N/T	N/T
	ago.	N/T	N/T	N/T	N/T	N/T	N/T
	sep.	N/T	N/T	2.74%	N/T	N/T	N/T
	oct.	N/T	N/T	2.66%	N/T	N/T	N/T
	nov.	N/T	N/T	N/T	N/T	N/T	N/T
2016	dic.	N/T	N/T	N/T	N/T	N/T	N/T
	ene.	N/T	N/T	N/T	N/T	N/T	N/T
	feb.	N/T	N/T	N/T	N/T	N/T	N/T
	mar.	N/T	N/T	N/T	N/T	N/T	N/T
	abr.	N/T	N/T	N/T	N/T	N/T	N/T
	may.	N/T	N/T	N/T	N/T	N/T	N/T
	jun.	N/T	N/T	N/T	N/T	N/T	N/T
	jul.	N/T	N/T	N/T	N/T	N/T	N/T
	ago.	N/T	N/T	N/T	N/T	N/T	N/T
	sep.	N/T	N/T	N/T	N/T	N/T	N/T
	oct.	N/T	N/T	N/T	N/T	N/T	N/T
	nov.	N/T	N/T	N/T	N/T	N/T	N/T
2017	dic.	N/T	N/T	N/T	N/T	N/T	N/T
	ene.	N/T	N/T	N/T	N/T	N/T	N/T
	feb.	N/T	N/T	N/T	N/T	N/T	N/T
	mar.	N/T	N/T	3.91%	N/T	4.93%	4.93%
	abr.	N/T	N/T	4.00%	N/T	N/T	N/T
	may.	N/T	N/T	N/T	N/T	N/T	N/T
	jun.	N/T	N/T	N/T	N/T	N/T	N/T
	jul.	N/T	N/T	N/T	N/T	N/T	N/T
	ago.	N/T	N/T	N/T	N/T	N/T	N/T
	sep.	N/T	N/T	N/T	N/T	4.89%	4.94%
	oct.	N/T	N/T	N/T	N/T	N/T	N/T
	nov.	N/T	N/T	N/T	N/T	5.07%	5.12%
2018	dic.	N/T	N/T	N/T	N/T	N/T	N/T
	ene.	N/T	N/T	N/T	N/T	N/T	5.12%
	feb.	N/T	N/T	N/T	N/T	N/T	N/T
	mar.	N/T	N/T	N/T	N/T	N/T	N/T
	abr.	N/T	N/T	N/T	N/T	N/T	N/T
	may.	N/T	N/T	N/T	N/T	N/T	N/T
jun.	N/T	N/T	N/T	N/T	N/T	N/T	

1/ Tasa promedio ponderado correspondiente a la emisión de Bonos de Mediano Plazo BCR, a partir de junio/06.

N/T: No se registran transacciones

Fuente: Departamento de Pagos y Valores- Sección Valores, según información obtenida en los sistemas VENTAVAL y SEN.

## SECTOR FINANCIERO

### I.1 Bancos

**Tasas de Interés Promedio Ponderadas**  
Depósitos a 180 días (TIBP) y Préstamos a 1 año (TIBA)

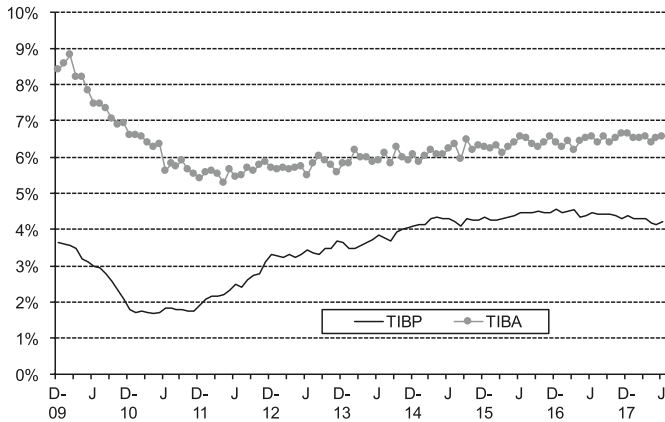

### I.2 Bancos

**Tasas de Rendimiento de Reportos**  
Operaciones de entre 2 y 7 días plazo

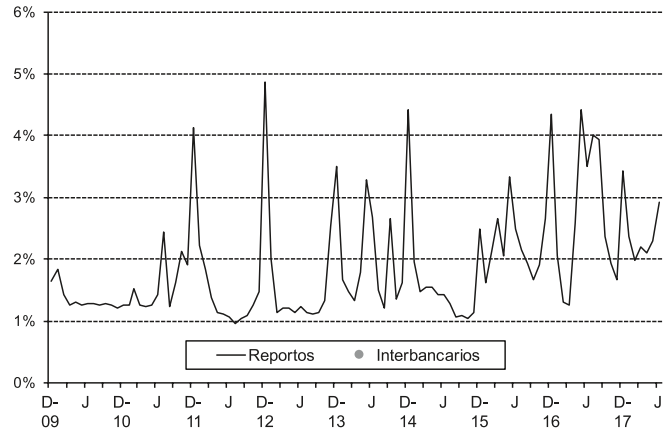

**Panorama de las Sociedades Financieras**  
**Préstamos al Sector Privado**  
Saldo en millones de US\$

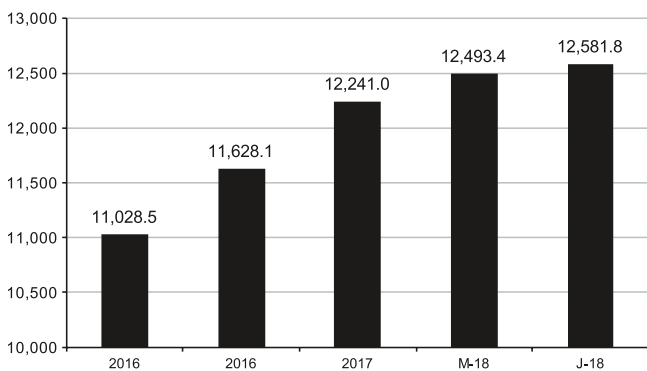

**Otras Sociedades de Depósito**  
**Depósitos Totales y Títulos Valores**  
Saldo en millones de US\$

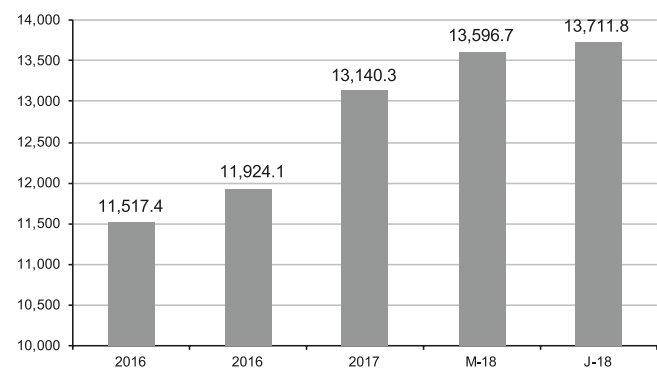



Banco Central de Reserva  
de El Salvador



# Sector Externo

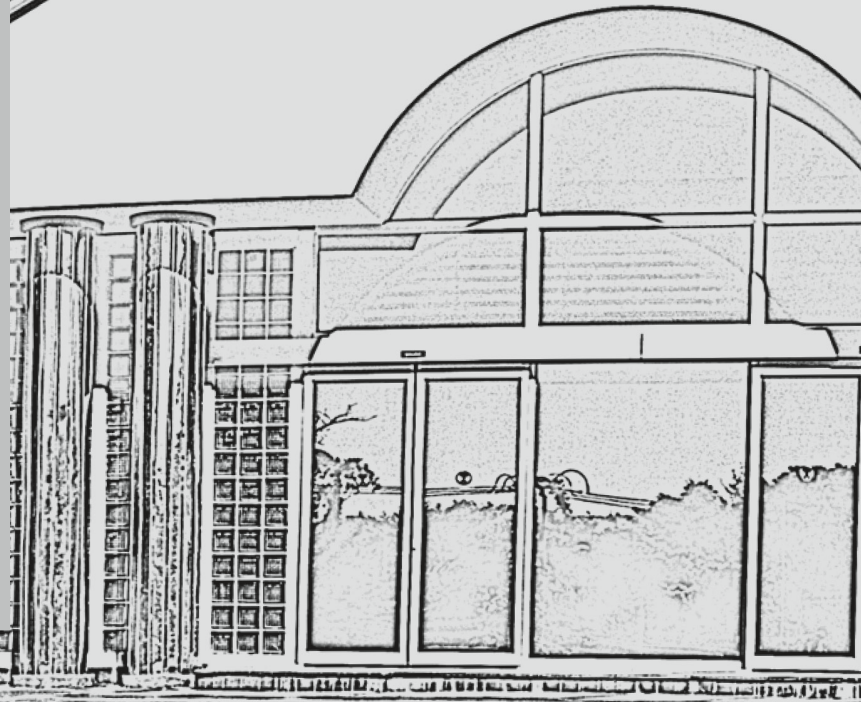
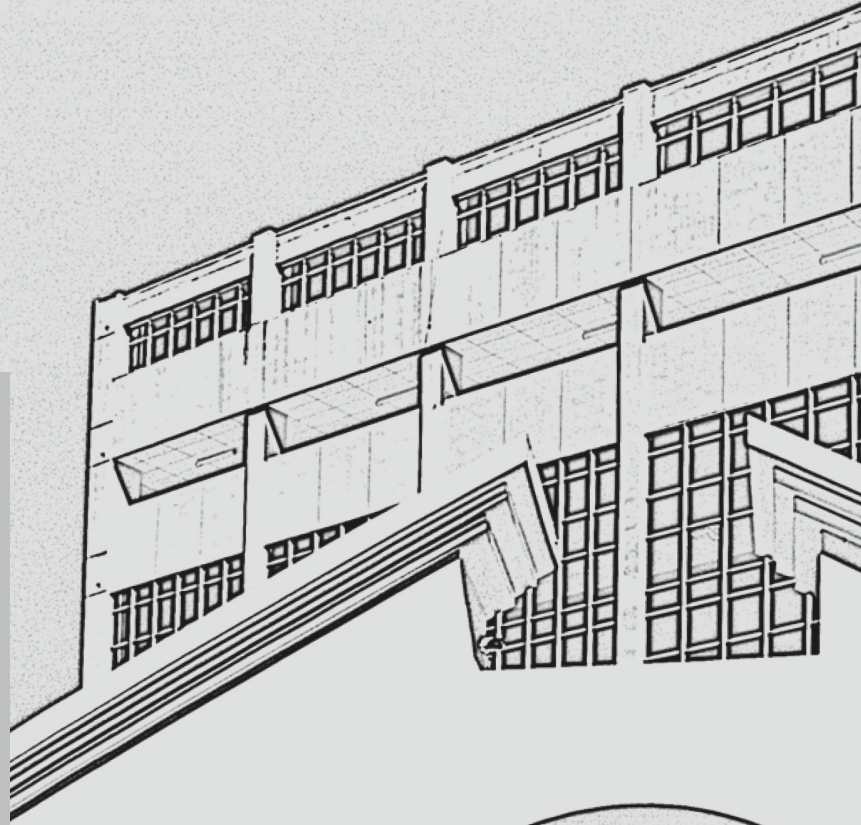



## II.2 Balanza de Pagos de El Salvador

Millones de dólares

Concepto	2017 P				2018 P			
	abr.-jun.		jul.-sep.		oct.-dic.		ene.-mar.	
	Créditos	Débitos	Créditos	Débitos	Créditos	Débitos	Créditos	Débitos
<b>1.1 CUENTA CORRIENTE</b>	<b>3,153.90</b>	<b>3,259.43</b>	<b>3,172.57</b>	<b>3,422.96</b>	<b>3,267.39</b>	<b>3,446.56</b>	<b>3,143.67</b>	<b>3,267.85</b>
1.1 Bienes y Servicios	1,791.67	2,818.38	1,836.32	2,827.39	1,814.80	3,028.43	1,818.04	2,817.83
1.1.1 Bienes	1,171.29	2,354.23	1,221.42	2,346.95	1,098.96	2,535.78	1,178.96	2,374.88
1.1.1.1 Mercancías Generales	1,171.29	2,354.23	1,221.42	2,346.95	1,098.96	2,535.78	1,178.96	2,374.88
1.1.1.2 Oro no Monetario	0.00	0.00	0.00	0.00	0.00	0.00	0.00	0.00
1.1.2 Servicios	620.38	464.16	614.86	480.43	715.84	492.65	639.08	442.95
1.1.2.1 Manufact. sobre/insumos físicos pertenecientes a otros	129.08	0.00	96.84	0.00	107.57	0.00	108.02	0.00
1.1.2.2 Mantenimiento y reparaciones	35.49	17.61	48.51	34.80	69.86	22.37	56.75	25.11
1.1.2.3 Transporte	111.70	163.51	121.69	160.66	139.02	171.08	113.58	164.81
1.1.2.4 Viajes	207.55	93.24	214.62	110.78	261.94	122.52	238.50	96.59
1.1.2.5 Construcción	5.14	9.68	5.38	11.22	5.26	8.93	4.74	13.76
1.1.2.6 Seguros y Pensiones	10.30	57.92	11.47	42.82	8.99	44.29	9.17	32.40
1.1.2.7 Financieros	15.20	36.73	14.48	42.83	14.01	42.06	12.42	23.23
1.1.2.8 Cargos por el uso de la propiedad intelectual	19.13	37.75	18.62	34.59	7.10	30.16	23.06	39.13
1.1.2.9 Telecomunicaciones, informática e información	48.44	13.53	34.91	11.86	58.28	15.62	42.66	10.76
1.1.2.10 Otros servicios empresariales	18.71	24.34	17.76	22.66	25.02	27.36	23.71	25.01
1.1.2.11 Personales, culturales y recreativos	0.00	0.45	0.07	0.45	0.09	0.60	0.01	0.23
1.1.2.12 Bienes y servicios de Gobierno	19.63	9.50	15.59	7.84	18.72	7.66	11.07	6.70
<b>1.2 Ingreso Primario</b>	<b>38.58</b>	<b>395.59</b>	<b>40.03</b>	<b>539.33</b>	<b>44.57</b>	<b>358.03</b>	<b>46.51</b>	<b>400.95</b>
1.2.1 Remuneración de empleados	4.44	6.17	4.17	8.04	5.55	6.46	4.18	9.86
1.2.2 Renta de la inversión	34.14	389.42	35.87	531.29	39.02	351.57	42.33	386.91
1.2.2.1 Inversión Directa	0.07	266.08	0.05	340.68	0.15	226.63	0.01	205.22
1.2.2.2 Inversión de Cartera	10.83	69.32	11.09	124.71	12.35	66.87	9.64	107.15
1.2.2.3 Otra Inversión	14.81	54.02	14.50	65.90	16.06	58.07	18.27	74.52
1.2.2.4 Activos de Reserva	8.43	0.00	8.43	0.00	10.46	0.00	14.41	0.00
<b>1.3 Ingreso Secundario</b>	<b>1,323.65</b>	<b>45.45</b>	<b>1,296.22</b>	<b>56.24</b>	<b>1,408.02</b>	<b>59.12</b>	<b>1,279.12</b>	<b>49.08</b>
1.3.1 Gobierno General	4.51	0.00	4.51	2.93	13.21	0.00	13.21	4.47
1.3.2 Sociedades financ., no financ., hogares e ISFLSH	1,319.14	45.45	1,273.69	56.24	1,394.81	59.12	1,274.64	49.07
1.3.2.1 Transferencias Personales	1,280.99	29.05	1,251.95	1,237.02	1,341.41	33.21	1,308.19	30.54
1.3.2.1.1 De las cuales: Remesas de Trabajadores	1,280.99	0.00	1,280.99	1,237.02	1,341.41	0.00	1,341.41	0.00
1.3.2.2 Otras Transferencias	38.15	16.40	21.75	56.28	53.40	25.90	39.40	18.52
<b>2. CUENTA DE CAPITAL</b>	<b>18.64</b>	<b>0.40</b>	<b>18.24</b>	<b>19.28</b>	<b>19.39</b>	<b>19.39</b>	<b>29.20</b>	<b>2.11</b>
2.1 Transferencias de Capital	18.64	0.40	18.24	19.28	19.39	19.39	29.20	2.11
2.1.1 Gobierno General	2.29	0.00	2.29	2.01	3.52	0.00	7.80	2.09
2.1.2 Sociedades financ., no financ., hogares e ISFLSH	16.36	0.40	15.95	17.27	15.87	19.39	21.41	0.02
3. Préstamo Neto (+)/Endeudamiento Neto (-) (Saldo de la cuenta corriente y de capital)								
<b>4. CUENTA FINANCIERA Préstamo Neto (+)/Endeudamiento Neto (-)</b>	<b>-13.27</b>	<b>74.47</b>	<b>-87.74</b>	<b>-246.30</b>	<b>-49.93</b>	<b>-196.37</b>	<b>-311.00</b>	<b>-78.09</b>
4.1 Inversión directa	33.19	271.23	-238.04	59.80	89.93	-30.13	346.03	45.53
4.1.1 Participaciones de capital y en fondos de inversión	0.05	201.31	-201.27	0.02	47.16	-47.14	-351.42	9.31
4.1.2 Instrumentos de deuda	33.14	69.92	-36.78	59.78	42.77	17.00	-3.96	275.03
4.2 Inversión de Cartera	0.91	-48.85	49.76	-50.57	-101.65	51.08	96.35	0.00
4.2.1 Participaciones de capital y en fondos de inversión	0.00	0.00	0.00	0.00	0.00	0.00	0.00	0.00
4.2.2 Títulos de deuda	0.91	-48.85	49.76	-50.57	-101.65	51.08	96.35	0.00
4.3 Derivados Financieros	0.00	0.00	0.00	0.00	0.00	0.00	0.00	0.00
4.4 Otra Inversión	-114.85	-147.91	33.06	-256.44	-4.06	-147.31	143.25	-362.42
4.4.1 Otras participaciones de capital	0.00	0.00	0.00	0.00	0.00	0.00	0.00	0.00
4.4.2 Moneda y Depósitos	-97.49	-0.19	-97.30	-254.96	3.51	-2.14	5.65	-1.60
4.4.3 Préstamos	-29.89	-53.99	24.10	-46.88	-22.84	-1.93	-20.91	-80.25
4.4.4 Créditos comerciales	17.33	-19.22	36.55	45.31	15.79	11.79	4.00	-79.65
4.4.5 Otras cuentas por cobrar/pagar	-4.80	-74.51	69.71	0.09	-0.53	-155.04	154.51	-291.83
4.4.6 Derechos especiales de giro	N.A.	0.00	0.00	N.A.	0.00	0.00	N.A.	0.00
4.5 Activos de Reserva	67.49	N.A.	67.49	0.92	N.A.	0.92	-195.22	N.A.
<b>Errores y Omissiones</b>	<b>0.00</b>	<b>0.46</b>	<b>-0.46</b>	<b>0.00</b>	<b>0.00</b>	<b>152.07</b>	<b>-152.07</b>	<b>17.86</b>
<b>Conceptos</b>	<b>CREDITO</b>	<b>DEBITO</b>	<b>CREDITO</b>	<b>DEBITO</b>	<b>CREDITO</b>	<b>DEBITO</b>	<b>CREDITO</b>	<b>DEBITO</b>
<b>Flujos</b>	<b>Netos</b>	<b>Netos</b>	<b>Netos</b>	<b>Netos</b>	<b>Netos</b>	<b>Netos</b>	<b>Netos</b>	<b>Netos</b>
<b>Saldo</b>	<b>238.09</b>	<b>238.09</b>	<b>-87.28</b>	<b>-239.84</b>	<b>158.93</b>	<b>-158.93</b>	<b>355.50</b>	<b>238.78</b>

Partida Informativa: Inversión Extranjera Directa en El Salvador (Neto)

Nota: BCR con base en datos del sector externo según metodología de Balanza de Pagos. A partir de Marzo de 2014 El Salvador adopta la metodología del VI Manual de Balanza de Pagos y Posición de la Inversión Internacional del Fondo Monetario Internacional (FMI), la cual representa cambios en el esquema de presentación, interpretación, clasificaciones y metodologías de compilación de las diferentes variables que componen la balanza de pagos y posición de la inversión internacional del país. La partida suplementaria sobre inversión extranjera directa en El Salvador corresponde al capital o préstamos recibidos por las empresas de inversión directa en El Salvador que estas mantienen con su inversionista directo o empresas relacionadas.

### II.3 Balanza Comercial de El Salvador según Clasificación Industrial Internacional Uniforme (CIIU Rev 4)

Valores en millones de Dólares y Kilogramos

Concepto	2017 P						2018 P							
	ene.-dic.		ene.		feb.		mar.		abr.		may.		jun.	
	Dólares	Kgs.	Dólares	Kgs.	Dólares	Kgs.	Dólares	Kgs.	Dólares	Kgs.	Dólares	Kgs.	Dólares	Kgs.
<b>Exportaciones</b>	<b>5,760.01</b>	<b>3,204.31</b>	<b>500.02</b>	<b>336.34</b>	<b>488.77</b>	<b>284.57</b>	<b>493.67</b>	<b>305.70</b>	<b>520.40</b>	<b>317.41</b>	<b>512.66</b>	<b>259.62</b>	<b>532.40</b>	<b>235.52</b>
A. Agricultura, ganadería, silvicultura y pesca	175.87	64.58	10.84	4.14	16.41	6.43	16.07	6.01	21.89	8.43	22.73	7.72	26.96	9.08
Café Oro y otros café no procesados 1/	120.72	32.57	4.43	1.49	9.99	3.18	10.76	3.28	17.24	5.36	18.81	5.66	21.44	6.17
Resto de productos	55.16	32.00	6.41	2.65	6.42	3.25	5.31	2.73	4.65	3.07	3.92	2.06	5.52	2.91
B. Explotación de minas y cantera	0.37	1.44	0.01	0.06	0.05	0.31	0.04	0.12	0.07	0.49	0.03	0.25	0.08	0.72
C. Industrias manufactureras	4,470.12	3,048.66	387.41	322.45	364.22	267.90	380.12	291.37	399.84	300.54	374.38	242.00	388.12	215.65
Azúcar de caña y demás azúcares 2/	220.30	494.72	49.36	100.55	26.35	73.14	28.77	76.50	32.14	86.82	8.03	23.24	14.00	23.04
Café procesado 3/	0.23	0.07	0.01	0.00	0.02	0.00	0.02	0.00	0.01	0.00	0.04	0.01	0.02	0.00
Resto de productos	4,249.58	2,553.86	338.05	221.90	337.85	194.76	351.34	214.87	367.69	213.73	366.32	218.75	374.10	192.61
D. Suministro de electricidad, gas, vapor y aire acondicionado	2.40	0.00	0.00	0.00	0.00	0.00	0.00	0.00	0.20	0.00	0.23	0.00	0.30	0.00
G. Comercio al por mayor y al por menor reparación de vehículos automotores y motocicletas	7.29	0.41	0.89	0.03	0.34	0.05	0.40	0.04	0.41	0.02	0.36	0.04	0.63	0.06
V. Industria Manufacturera de Maquila	1,103.96	89.22	100.87	9.66	107.75	9.87	97.04	8.15	97.99	7.94	114.94	9.61	116.32	10.01
Maquila de Otros Productos	298.17	7.65	31.23	1.75	34.02	1.78	34.13	1.71	32.55	1.61	33.62	1.55	35.36	1.95
Maquila de Prendas de Vestir de Punto	721.09	71.72	57.16	5.58	62.86	6.25	55.94	5.50	59.48	5.56	74.82	7.09	71.96	6.86
Maquila de Productos Textiles	84.70	9.85	12.48	2.33	10.88	1.84	6.97	0.94	5.96	0.77	6.49	0.97	9.00	1.21
<b>Importaciones</b>	<b>10,592.79</b>	<b>8,914.24</b>	<b>930.38</b>	<b>748.85</b>	<b>859.88</b>	<b>678.01</b>	<b>897.01</b>	<b>815.47</b>	<b>1,031.27</b>	<b>895.34</b>	<b>1,003.86</b>	<b>780.41</b>	<b>1,029.86</b>	<b>834.45</b>
A. Agricultura, ganadería, silvicultura y pesca	436.97	1,666.71	41.35	157.80	31.05	119.97	39.96	145.45	47.63	163.32	40.51	138.94	42.30	139.98
Café Oro y otros café no procesados 1/	0.00	0.00	0.00	0.00	0.00	0.00	0.00	0.00	0.09	0.07	0.15	0.12	0.00	0.00
Resto de productos	436.97	1,666.71	41.35	157.80	31.05	119.97	39.96	145.45	47.54	163.25	40.36	138.83	42.30	139.98
B. Explotación de minas y cantera	12.12	88.04	1.97	8.57	0.58	3.19	0.81	3.95	1.33	31.48	1.15	7.14	0.77	6.25
C. Industrias manufactureras	9,374.81	7,068.76	774.22	567.65	743.11	541.57	789.51	658.54	902.30	691.41	877.20	625.08	901.84	678.80
Azúcar de caña y demás azúcares 2/	0.07	0.04	0.00	0.00	0.00	0.00	0.00	0.00	0.00	0.00	0.02	0.01	0.00	0.00
Café procesado 3/	2.27	0.48	0.28	0.06	0.15	0.03	0.22	0.05	0.16	0.03	0.18	0.04	0.22	0.04
Resto de productos	9,372.47	7,068.24	773.94	567.59	742.95	541.54	789.29	658.49	902.14	691.38	877.00	625.03	901.62	678.75
D. Suministro de electricidad, gas, vapor y aire acondicionado	106.55	0.02	31.09	0.00	9.39	0.00	16.31	0.00	16.47	0.00	14.39	0.00	12.74	0.00
G. Comercio al por mayor y al por menor reparación de vehículos automotores y motocicletas	19.32	2.33	1.30	0.15	1.43	0.19	1.54	0.19	1.60	0.21	1.67	0.20	1.56	0.18
V. Industria Manufacturera de Maquila	643.02	88.38	80.45	14.69	74.32	13.09	48.87	7.34	61.95	8.92	68.94	9.04	70.65	9.24
Maquila de Otros Productos	288.15	13.79	17.44	2.47	20.34	2.38	15.35	2.00	20.15	2.14	24.97	2.03	27.30	2.13
Maquila de Prendas de Vestir de Punto	190.83	54.27	34.63	5.83	27.39	4.75	20.29	3.63	26.84	4.78	27.39	4.84	28.01	4.93
Maquila de Productos Textiles	164.04	20.32	28.38	6.39	26.59	5.96	13.23	1.71	14.96	2.00	16.57	2.16	15.33	2.18
<b>BALANZA COMERCIAL</b>	<b>(-4,832.77)</b>	<b>(-5,709.93)</b>	<b>(-430.35)</b>	<b>(-412.51)</b>	<b>(-371.12)</b>	<b>(-393.45)</b>	<b>(-403.34)</b>	<b>(-509.77)</b>	<b>(-510.87)</b>	<b>(-577.92)</b>	<b>(-491.20)</b>	<b>(-520.79)</b>	<b>(-497.45)</b>	<b>(-598.93)</b>

Fuente: BCR - Departamento del Sector Externo con datos suministrados por la DGA con tratamiento según metodología de Balanza de Pagos

**Notas:**

1/ Incluye los códigos arancelarios 0901113000, 0901119000, 0901111000, 0901112000 que corresponden a la rama Cultivo de plantas con las que se preparan bebidas.

2/ Incluye los códigos arancelarios 1701900000, 1701120000, 1701130000, 1701140000 que corresponden a la rama Elaboración de Azúcar

3/ Incluye los códigos arancelarios 0901900000, 0901210000, 0901220000 que corresponden a la rama Elaboración y conservación de frutas, legumbres y hortalizas

## II.4 Exportaciones de Café por Destino

Sacos de 69 kgs. netos

Año	Mes	Canadá	Estados Unidos	Japón	República Federal de Alemania	Bélgica Luxemburgo	Reino Unido	Holanda	Italia	Francia	Otros	Total
2015 <sup>P</sup>	ene.-dic.	17,320.51	238,490.91	64,699.78	46,658.78	20,672.38	24,525.37	588.95	26,571.86	4,722.40	63,149.57	507,400.51
2016 <sup>P</sup>	ene.-dic.	18,158.27	186,096.77	53,395.90	33,764.99	21,932.21	28,289.12	1,119.23	19,517.07	4,661.83	58,199.97	425,135.37
2017 <sup>P</sup>	ene.-dic.	8,307.19	235,784.01	42,902.81	58,205.30	21,267.98	14,315.03	0.00	29,272.29	7,061.45	55,376.77	472,492.83
2018 <sup>P</sup>	ene.	832.41	7,425.71	1,162.07	4,686.26	1,687.44	1,179.51	0.00	1,719.45	553.99	2,296.35	21,543.18
	feb.	0.68	22,759.89	2,247.16	7,554.17	2,908.80	3,525.76	0.00	3,402.97	277.99	3,448.80	46,126.23
	mar.	276.83	18,309.55	6,526.07	5,690.63	2,843.07	3,478.98	0.00	6,792.25	0.00	3,646.08	47,563.46
	abr.	2,232.03	25,616.41	5,400.25	8,838.17	8,887.81	5,438.95	4,027.99	5,396.67	837.10	11,048.77	77,724.14
	may.	1,938.87	28,620.43	8,158.70	12,215.31	8,932.50	5,501.25	0.00	5,658.82	771.98	10,279.36	82,077.21
	jun.	1,947.95	51,471.87	4,522.91	8,467.54	2,318.03	4,272.63	110.73	4,728.32	892.28	10,661.83	89,394.11

Fuente: BCR - Departamento del Sector Externo con datos suministrados por la DGA con tratamiento según metodología de Balanza de Pagos. Excluye café soluble

## II.5 Balanza Comercial de El Salvador por País de Origen y Destino <sup>1/</sup>

En miles de dólares

Concepto	2015 P			2016 P		
	Exportac.	Importac.	Saldo	Exportac.	Importac.	Saldo
<b>TOTAL</b>	<b>5,509,047.72</b>	<b>10,293,398.12</b>	<b>-4,784,350.40</b>	<b>5,419,576.52</b>	<b>9,829,302.50</b>	<b>-4,409,725.98</b>
<b>I. CENTROAMÉRICA</b>	<b>2,137,510.83</b>	<b>2,053,948.98</b>	<b>83,561.84</b>	<b>2,146,545.48</b>	<b>1,990,520.10</b>	<b>156,025.37</b>
1 Costa Rica	248,953.83	253,641.51	-4,687.68	248,252.98	242,819.40	5,433.58
2 Guatemala	749,941.94	1,021,557.85	-271,615.92	743,291.05	995,583.54	-252,292.49
3 Honduras	770,291.35	535,775.10	234,516.26	766,061.81	497,823.98	268,237.83
4 Nicaragua	368,323.70	242,974.52	125,349.18	388,939.63	254,293.18	134,646.45
<b>II. OTROS PAÍSES DE AMÉRICA</b>	<b>3,006,500.77</b>	<b>4,984,619.18</b>	<b>-1,978,118.41</b>	<b>2,949,013.86</b>	<b>4,668,042.43</b>	<b>-1,719,028.57</b>
5 Antillas	539.74	69,347.67	-68,807.93	463.68	27,915.81	-27,452.14
6 Argentina	279.39	31,822.90	-31,543.51	418.50	27,189.92	-26,771.42
7 Brasil	4,433.28	174,377.70	-169,944.42	4,856.21	175,260.33	-170,404.12
8 Belice	13,072.70	1,301.37	11,771.33	11,378.60	1,783.04	9,595.56
9 Bolivia	692.59	408.51	284.08	740.73	3,056.46	-2,315.73
10 Canadá	47,632.74	83,297.52	-35,664.78	22,509.13	81,705.56	-59,196.43
11 Colombia	12,596.98	104,731.68	-92,134.70	13,208.28	122,790.83	-109,582.55
12 Cuba	7,864.48	415.92	7,448.56	10,875.59	418.07	10,457.52
13 Chile	6,414.61	52,156.38	-45,741.77	7,083.92	71,047.16	-63,963.24
14 Estados Unidos	2,564,410.19	3,473,618.16	-909,207.98	2,557,968.16	3,166,154.11	-608,185.95
15 Ecuador	5,407.21	16,301.28	-10,894.07	5,514.55	42,122.05	-36,607.50
16 Haití	9,274.38	71.98	9,202.41	6,523.15	37.69	6,485.46
17 México	67,503.31	752,225.40	-684,722.09	69,080.41	739,649.44	-670,569.02
18 Panamá	132,257.90	32,246.68	100,011.22	125,409.44	39,680.64	85,728.80
19 Perú	4,413.23	61,882.28	-57,469.06	5,362.31	50,589.20	-45,226.89
20 Puerto Rico	14,580.16	6,111.88	8,468.28	13,832.28	7,171.25	6,661.03
21 República Dominicana	86,097.22	9,367.66	76,729.56	82,224.72	10,191.85	72,032.87
22 Uruguay	283.73	27,469.94	-27,186.21	194.49	30,482.78	-30,288.28
23 Venezuela	28,746.95	87,464.25	-58,717.31	11,369.72	70,796.25	-59,426.52
<b>III. ASIA</b>	<b>113,037.03</b>	<b>2,110,969.54</b>	<b>-1,997,932.50</b>	<b>76,708.22</b>	<b>2,075,467.98</b>	<b>-1,998,759.76</b>
24 Taiwán	30,062.07	149,745.23	-119,683.17	36,354.16	136,923.89	-100,569.73
25 India	3,428.75	117,409.44	-113,980.68	4,217.88	108,620.51	-104,402.63
26 Japón	21,915.22	215,510.38	-193,595.16	15,703.44	226,660.92	-210,957.49
27 Hong Kong	3,215.31	20,815.26	-17,599.95	4,056.77	21,796.70	-17,739.93
28 Singapur	422.12	13,926.50	-13,504.38	325.13	7,906.18	-7,581.05
29 República Popular China	43,906.72	1,397,136.73	-1,353,230.01	6,084.57	1,401,879.94	-1,395,795.37
30 Corea del Sur	10,086.85	196,425.99	-186,339.14	9,966.28	171,679.85	-161,713.57
<b>IV. EUROPA</b>	<b>158,278.42</b>	<b>728,964.48</b>	<b>-570,686.06</b>	<b>165,084.97</b>	<b>663,299.09</b>	<b>-498,214.13</b>
31 República Federal de Alemania	26,993.86	203,927.66	-176,933.80	22,856.13	180,793.84	-157,937.71
32 Austria	367.55	12,342.56	-11,975.01	244.69	11,971.03	-11,726.34
33 Bélgica-Luxemburgo	11,647.54	19,779.52	-8,131.98	7,571.54	21,159.90	-13,588.36
34 Dinamarca	43.02	21,219.04	-21,176.03	181.22	14,880.34	-14,699.13
35 España	38,828.31	113,985.56	-75,157.25	40,464.73	98,648.49	-58,183.76
36 Francia	9,233.38	59,851.16	-50,617.78	7,226.31	56,487.83	-49,261.52
37 Finlandia	1,975.78	20,458.64	-18,482.86	1,959.86	8,423.77	-6,463.91
38 Reino Unido	10,889.71	45,683.46	-34,793.75	27,307.82	46,575.49	-19,267.66
39 Grecia	218.50	1,539.06	-1,320.56	328.40	1,788.90	-1,460.50
40 Países Bajos (Holanda)	25,460.27	22,885.35	2,574.92	24,202.04	23,388.54	813.50
41 Hungría	13.12	3,785.33	-3,772.21	28.23	3,024.13	-2,995.90
42 Italia	24,254.27	88,172.28	-63,918.01	28,926.07	93,013.70	-64,087.63
43 Irlanda	0.00	23,346.26	-23,346.26	281.02	21,801.07	-21,520.05
44 Noruega	732.34	907.77	-175.44	1,140.51	884.82	255.69
45 Polonia	29.39	8,834.11	-8,804.72	44.31	7,741.75	-7,697.44
46 Portugal	1,337.75	16,662.39	-15,324.64	1,636.45	14,663.60	-13,027.15
47 Suecia	5,847.86	29,113.91	-23,266.05	175.97	20,039.36	-19,863.39
48 Suiza	405.78	36,470.40	-36,064.62	509.64	38,012.51	-37,502.88
<b>V. ÁFRICA</b>	<b>2,199.93</b>	<b>3,073.34</b>	<b>-873.41</b>	<b>2,533.29</b>	<b>4,070.33</b>	<b>-1,537.04</b>
49 Marruecos	129.79	1,769.76	-1,639.96	240.54	3,206.94	-2,966.41
50 Rep. de Sudáfrica	2,070.14	1,303.59	766.55	2,292.75	863.38	1,429.37
<b>VI. OCEANÍA</b>	<b>18,339.42</b>	<b>34,142.15</b>	<b>-15,802.73</b>	<b>5,910.65</b>	<b>24,356.25</b>	<b>-18,445.59</b>
51 Australia	18,339.42	34,142.15	-15,802.73	5,910.65	24,356.25	-18,445.59
<b>VII. OTROS ORÍGENES O DESTINOS</b>	<b>73,181.32</b>	<b>377,680.45</b>	<b>-304,499.14</b>	<b>73,780.06</b>	<b>403,546.32</b>	<b>-329,766.25</b>
52 Otros países	73,181.32	377,680.45	-304,499.14	73,780.06	403,546.32	-329,766.25

Fuente: BCR - Departamento del Sector Externo con datos suministrados por la DGA con tratamiento según metodología de Balanza de Pagos

<sup>1/</sup> Importaciones declaradas según valor CIF.

Nota técnica: a partir del año 2005, la fuente para la maquila es la Dirección General de Aduanas. En totales por región corresponde únicamente a los países específicos que se presentan, el resto de países está incluido en el ítem VII. Otros Países.



## II.5 Balanza Comercial de El Salvador por País de Origen y Destino <sup>1/</sup>

En miles de dólares

	2017 P			ene.-jun.18 P		
	Exportac.	Importac.	Saldo	Exportac.	Importac.	Saldo
	<b>5,760,014.84</b>	<b>10,592,789.84</b>	<b>-4,832,774.99</b>	<b>3,047,929.72</b>	<b>5,752,253.39</b>	<b>-2,704,323.67</b>
	<b>2,281,777.95</b>	<b>2,151,793.39</b>	<b>129,984.56</b>	<b>1,216,627.71</b>	<b>1,241,289.28</b>	<b>-24,661.57</b>
	261,837.04	250,057.50	11,779.54	128,591.69	131,404.12	-2,812.43
	792,227.92	1,047,571.17	-255,343.25	419,825.96	595,017.94	-175,191.98
	796,858.28	584,829.07	212,029.21	458,547.06	384,267.90	74,279.16
	430,854.71	269,335.65	161,519.07	209,663.00	130,599.32	79,063.68
	<b>3,047,724.74</b>	<b>5,034,169.22</b>	<b>-1,986,444.48</b>	<b>1,568,035.26</b>	<b>2,743,609.37</b>	<b>-1,175,574.10</b>
	430.85	24.09	406.76	132.66	10.26	122.40
	590.07	47,935.94	-47,345.87	186.28	32,624.11	-32,437.82
	4,289.20	167,761.31	-163,472.12	1,826.34	79,223.51	-77,397.17
	16,013.38	3,923.27	12,090.11	14,648.96	324.78	14,324.18
	579.63	2,004.33	-1,424.70	154.31	279.15	-124.84
	42,291.43	81,137.94	-38,846.51	10,112.37	39,525.53	-29,413.16
	13,088.15	136,247.90	-123,159.76	5,481.17	64,906.01	-59,424.84
	13,510.87	416.36	13,094.51	9,010.34	248.69	8,761.65
	8,162.88	94,450.21	-86,287.33	2,827.45	42,402.20	-39,574.76
	2,564,416.17	3,364,288.07	-799,871.90	1,319,043.30	1,886,108.93	-567,065.63
	7,731.32	55,946.51	-48,215.20	4,302.32	49,743.94	-45,441.62
	7,524.36	98.85	7,425.51	9,143.31	66.95	9,076.36
	112,639.71	878,063.59	-765,423.88	67,248.24	465,469.06	-398,220.83
	121,764.37	76,397.76	45,366.62	61,066.18	31,250.86	29,815.32
	9,323.09	39,909.57	-30,586.48	1,951.14	14,971.79	-13,020.65
	23,957.32	6,872.66	17,084.66	10,764.77	3,033.15	7,731.62
	83,458.55	14,064.40	69,394.15	47,823.18	6,256.25	41,566.93
	176.68	26,999.25	-26,822.57	104.08	16,508.10	-16,404.02
	17,776.72	37,627.22	-19,850.50	2,208.86	10,656.10	-8,447.24
	<b>137,552.48</b>	<b>2,195,539.40</b>	<b>-2,057,986.91</b>	<b>118,676.82</b>	<b>1,107,484.88</b>	<b>-988,808.06</b>
	53,416.09	150,293.83	-96,877.73	17,139.98	70,466.14	-53,326.16
	3,059.31	108,475.54	-105,416.23	1,929.56	62,955.89	-61,026.33
	14,430.00	237,266.45	-222,836.45	7,299.80	129,815.18	-122,515.38
	5,606.89	16,139.08	-10,532.19	2,644.45	7,928.57	-5,284.12
	634.62	6,424.33	-5,789.71	181.41	3,365.23	-3,183.82
	47,193.83	1,446,748.85	-1,399,555.02	82,518.73	725,723.32	-643,204.58
	13,211.74	230,191.32	-216,979.57	6,962.89	107,230.55	-100,267.66
	<b>159,251.69</b>	<b>723,739.11</b>	<b>-564,487.42</b>	<b>105,247.05</b>	<b>366,141.87</b>	<b>-260,894.82</b>
	24,026.20	186,079.49	-162,053.30	14,811.99	86,713.40	-71,901.41
	839.12	14,637.48	-13,798.36	709.42	7,126.79	-6,417.38
	8,102.14	28,176.53	-20,074.39	6,113.15	19,026.44	-12,913.29
	181.33	19,743.33	-19,562.00	514.18	7,162.64	-6,648.47
	48,301.71	128,275.40	-79,973.70	24,113.83	72,342.89	-48,229.06
	7,412.27	62,745.58	-55,333.31	3,580.63	26,376.03	-22,795.39
	1,610.82	11,038.10	-9,427.28	732.33	4,404.00	-3,671.67
	12,520.54	45,041.63	-32,521.09	18,598.45	22,263.19	-3,664.73
	485.08	2,045.67	-1,560.59	80.84	447.47	-366.63
	16,480.85	25,128.17	-8,647.32	12,350.10	13,917.50	-1,567.40
	44.56	4,943.49	-4,898.93		2,119.55	-2,119.55
	32,278.31	91,554.38	-59,276.07	21,760.04	48,463.26	-26,703.21
	102.19	17,661.52	-17,559.33	85.98	8,435.38	-8,349.41
	2,507.45	1,164.50	1,342.95	405.22	1,387.96	-982.74
	488.73	13,928.45	-13,439.71	31.73	8,801.87	-8,770.14
	1,872.88	18,094.81	-16,221.92	231.35	9,418.55	-9,187.21
	1,382.54	19,135.15	-17,752.61	889.69	8,437.80	-7,548.11
	614.98	34,345.43	-33,730.46	238.14	19,297.17	-19,059.02
	<b>6,276.52</b>	<b>3,388.27</b>	<b>2,888.26</b>	<b>2,345.62</b>	<b>2,802.72</b>	<b>-457.10</b>
	125.76	1,691.44	-1,565.68	80.49	1,318.40	-1,237.91
	6,150.76	1,696.82	4,453.94	2,265.13	1,484.32	780.81
	<b>5,705.49</b>	<b>18,594.78</b>	<b>-12,889.29</b>	<b>3,158.36</b>	<b>11,339.28</b>	<b>-8,180.91</b>
	5,705.49	18,594.78	-12,889.29	3,158.36	11,339.28	-8,180.91
	<b>121,725.97</b>	<b>465,565.68</b>	<b>-343,839.71</b>	<b>33,838.89</b>	<b>279,586.00</b>	<b>-245,747.11</b>
	121,725.97	465,565.68	-343,839.71	33,838.89	279,586.00	-245,747.11

## II.6.a) Composición de las Exportaciones (FOB) de El Salvador, según SAC<sup>1/</sup>

En miles de dólares y kilogramos

CONCEPTO	PERIODO	2015 <sup>P</sup>		2016 <sup>P</sup>		2017 <sup>P</sup>		ene.-jun. 2018 <sup>P</sup>	
		dólares	kgs.	dólares	kgs.	dólares	kgs.	dólares	kgs.
<b>I. Animales Vivos y Productos del Reino Animal</b>		<b>56,654.06</b>	<b>13,432.97</b>	<b>54,918.93</b>	<b>16,564.32</b>	<b>63,590.81</b>	<b>19,080.61</b>	<b>31,789.40</b>	<b>9,050.43</b>
1. Pollitos hasta 185 gramos de peso		8,167.32	836.27	6,461.46	636.50	5,577.74	565.65	3,613.71	346.05
2. Los demás animales vivos (iguanas, garrobos, capullos de mariposas)		4,908.12	67.06	3,541.78	48.28	3,722.95	43.78	1,840.24	18.25
3. Carnes y despojos comestibles		1,729.37	1,050.21	1,712.05	1,350.09	2,332.41	1,895.03	979.56	601.67
4. Los demás pescados secos (aleta de tiburón)		1,971.18	195.42	2,323.28	225.14	1,143.49	100.31	407.36	33.67
5. Camarones, excepto larvas para repoblación		421.58	51.57	341.50	25.82	524.99	83.40	68.47	7.05
6. Atunes frescos, refrigerados y congelados		650.77	489.71	8,735.77	4,425.28	9,859.81	4,368.04	3,087.88	1,429.73
7. Los demás pescados, crustáceos y moluscos		4,044.50	1,116.99	4,129.48	823.34	6,764.12	1,122.77	3,430.46	739.06
8. Huevos de ave con cascarón		168.81	49.09	225.72	54.19	3.62	2.62	0.88	0.24
9. Miel natural (de abejas)		9,033.61	2,500.69	2,682.04	1,239.18	3,652.20	1,566.16	3,309.50	1,105.49
10. Otros		25,558.79	7,075.96	24,765.86	7,736.49	30,009.49	9,332.84	15,051.34	4,769.20
<b>II. Productos del Reino Vegetal</b>		<b>261,555.35</b>	<b>173,200.80</b>	<b>212,038.92</b>	<b>161,457.33</b>	<b>215,298.63</b>	<b>163,375.75</b>	<b>132,840.02</b>	<b>91,354.75</b>
1. Plantas vivas, esquejes, flores y follajes		22,924.61	2,767.71	22,413.19	3,072.50	22,279.39	2,999.30	12,534.18	1,651.16
2. Legumbres y hortalizas, incluso cocidas o secas		10,772.57	6,178.80	11,088.02	6,201.27	11,896.71	6,721.71	5,536.33	3,091.83
3. Frutos comestibles frescos, secos o refrigerados		5,319.54	5,689.22	7,112.44	6,713.35	5,085.43	5,360.93	3,178.12	2,976.92
4. Café, incluso tostado o descafeinado		149,046.36	35,010.64	109,378.65	29,334.34	120,900.78	32,602.01	82,765.82	25,145.55
5. Cereales (en grano)		24,821.65	29,302.69	8,643.93	12,178.49	1,888.68	3,563.93	938.78	2,113.11
6. Productos de molinería, almidón y fécula		44,860.06	84,512.42	49,631.29	103,316.25	49,547.78	111,580.88	26,242.45	56,152.69
7. Semilla de sésamo (ajonjolí)		238.73	136.56	259.55	151.47	147.63	83.28	9.08	2.23
8. Bálsamos naturales		1,172.14	69.63	1,397.22	86.36	1,152.29	74.09	685.29	37.50
9. Otros		2,399.68	9,533.14	2,114.62	403.30	2,399.94	389.62	949.97	183.76
<b>III. Grasas y Aceites Animales y Vegetales</b>		<b>23,963.25</b>	<b>19,316.28</b>	<b>21,822.48</b>	<b>20,369.25</b>	<b>21,228.10</b>	<b>18,179.56</b>	<b>10,468.56</b>	<b>8,752.90</b>
1. Margarina, excepto la margarina líquida		7,716.29	6,170.99	7,102.92	6,657.84	6,727.88	5,763.73	3,354.76	2,933.71
2. Otras grasas y aceites animales y vegetales		16,246.96	13,145.28	14,719.56	13,711.42	14,500.22	12,415.83	7,113.80	5,819.20
<b>IV. Bebidas, Líquidos</b>									
<b>Alcohólicos, Tabaco y sus Sucedáneos</b>		<b>762,922.39</b>	<b>1,256,441.68</b>	<b>719,984.55</b>	<b>1,105,080.28</b>	<b>803,258.43</b>	<b>1,264,781.65</b>	<b>452,611.12</b>	<b>775,774.93</b>
1. Lomos de atún cocido y congelado		24,490.00	5,664.35	20,977.44	4,579.69	19,732.86	3,562.29	11,262.47	1,922.31
2. Azúcar sin refinar		178,880.31	485,799.53	125,458.76	313,462.32	187,188.17	427,401.49	143,200.26	348,245.40
3. Azúcar refinada		14,177.60	31,673.48	24,637.70	57,465.87	33,115.31	67,322.00	15,443.43	35,036.60
4. Melaza de caña		31,795.90	264,466.21	28,071.40	244,420.00	28,263.80	274,807.73	12,634.42	139,872.44
5. Artículos de confitería sin cacao		32,026.16	17,745.68	32,548.25	17,956.25	34,977.36	19,472.39	18,382.68	10,378.05
6. Pastas alimenticias		450.20	202.75	588.65	381.70	548.05	324.35	160.84	74.52
7. Productos a base de cereales obtenidos por insuflado o tostado		41,420.78	18,715.99	40,911.42	18,737.24	36,459.90	16,841.22	20,045.88	9,297.86
8. Productos de panadería, pastelería y galletería		91,249.09	55,482.44	91,542.70	54,824.34	96,800.69	58,481.12	48,655.32	29,395.29
9. Jugos de frutas		46,063.84	69,794.68	42,712.99	65,515.05	18,532.37	31,105.22	10,237.83	17,445.70
10. Extractos, esencias y concentrados de café (café soluble)		1,202.24	229.33	1,302.03	247.17	1,430.79	279.17	853.92	170.94
11. Preparaciones para salsas, sopas, condimentos, mostaza y preparaciones homogeneizadas		23,482.48	8,863.15	23,937.50	9,720.01	25,465.73	10,376.68	11,504.55	4,660.87
12. Los demás productos de las industrias alimentarias		83,493.72	42,515.62	88,049.22	47,143.56	93,963.16	52,160.30	46,703.69	25,577.46
13. Agua, agua mineral, gasificada, edulcorada o aromatizada y demás bebidas no alcohólicas		116,041.75	200,636.10	112,379.48	204,755.60	126,228.73	219,166.07	65,800.01	113,454.41
14. Alimentos preparados para aves		936.32	476.43	1,567.36	1,844.61	1,670.53	3,574.88	466.34	1,189.57

1 / Sistema Arancelario Centroamericano

## II.6.b) Composición de las Exportaciones (FOB) de El Salvador, según SAC <sup>1/</sup>

En miles de dólares y kilogramos

CONCEPTO	PERIODO	2015 <sup>P</sup>		2016 <sup>P</sup>		2017 <sup>P</sup>		ene.-jun. 2018 <sup>P</sup>	
		dólares	kgs.	dólares	kgs.	dólares	kgs.	dólares	kgs.
15. Atún (enlatado)		49,135.37	12,017.55	56,323.28	13,851.59	69,055.68	15,458.65	32,798.91	6,560.33
16. Otros		28,076.63	42,158.40	28,976.36	50,175.29	29,825.31	64,448.10	14,460.56	32,493.18
<b>V. Productos Minerales</b>		<b>122,445.94</b>	<b>248,290.63</b>	<b>167,070.27</b>	<b>334,682.51</b>	<b>195,750.03</b>	<b>363,238.72</b>	<b>111,634.03</b>	<b>164,598.20</b>
1. Gasolina y combustible para aviones		36,505.69	42,140.95	30,363.60	35,400.25	36,417.80	43,938.95	27,355.15	31,003.41
2. Gas oil, diesel y otros (fuel oil)		3,954.10	7,153.74	3,883.23	9,012.12	7,300.19	13,534.67	3,200.00	4,673.24
3. Aceites y grasas lubricantes		53,667.01	25,839.38	50,541.11	26,021.10	46,800.51	24,009.67	22,666.89	11,575.44
4. Energía eléctrica		4,553.56	462.95	3,304.74	0.39	2,404.96	0.55	729.23	0.02
5. Otros		23,765.58	172,693.61	78,977.59	264,248.64	102,826.57	281,754.88	57,682.76	117,346.10
<b>VI. Productos de las Industrias Químicas</b>		<b>279,590.70</b>	<b>173,876.67</b>	<b>302,285.89</b>	<b>187,427.07</b>	<b>291,032.43</b>	<b>178,931.23</b>	<b>145,490.07</b>	<b>92,274.96</b>
1. Sueros, vacunas, toxinas y productos similares		482.51	7.59	737.26	12.68	679.77	9.38	491.24	5.04
2. Medicamentos preparados para usos terapéuticos y/o profilácticos		118,404.95	19,150.57	131,295.27	20,146.56	132,018.50	17,065.00	68,033.91	9,589.21
3. Pinturas y barnices		30,610.93	15,617.64	34,219.23	17,321.37	33,703.94	17,010.43	15,614.47	7,395.34
4. Tintas de imprenta y demás tintas		10,216.73	2,076.26	11,038.48	2,272.04	10,378.37	2,229.05	4,523.66	1,113.12
5. Productos de perfumería y cosméticos, preparaciones capilares, higiene bucal y desodorantes		9,710.55	3,113.33	8,463.44	2,977.58	10,256.98	3,308.59	5,234.85	1,595.81
6. Jabones y preparaciones orgánicas tensoactivas usadas como jabón		3,733.35	2,255.02	5,759.69	4,333.37	4,397.33	2,811.76	1,622.18	1,187.12
7. Preparaciones de superficie orgánicas (detergentes), tensoactivas y para lavar y limpieza		48,369.82	55,839.49	51,881.55	64,034.26	43,250.00	59,438.16	24,274.20	33,078.54
8. Velas (candelas), cirios y artículos similares		1,032.61	500.78	1,112.63	552.68	721.28	376.59	442.40	231.10
9. Fungicidas, herbicidas, raticidas y desinfectantes		2,129.68	1,435.77	1,872.79	1,534.66	1,662.09	1,638.92	816.65	813.74
10. Alcohol etílico sin desnaturalizar con un grado volumétrico igual o superior al 80%		0.01	0.01	14.48	3.89	23.27	8.02		
11. Otros		54,899.57	73,880.21	55,891.06	74,237.98	53,940.89	75,035.33	24,436.49	37,265.93
<b>VII. Materias Plásticas, Caucho y sus Manufacturas</b>		<b>341,595.05</b>	<b>145,347.86</b>	<b>331,071.32</b>	<b>154,563.72</b>	<b>366,623.92</b>	<b>172,831.15</b>	<b>168,217.10</b>	<b>80,644.11</b>
1. Tubos y accesorios de tuberías de plásticos		3,767.78	1,591.19	3,279.39	1,525.02	3,069.07	1,297.31	1,572.21	663.36
2. Placas, hojas, bandas y películas de plástico		45,536.71	11,051.06	52,428.92	16,122.65	73,923.72	26,472.68	30,227.72	10,170.24
3. Cajas, bolsas, botellas, tapones y demás envases plásticos		183,517.94	87,568.85	167,507.90	91,425.66	186,168.27	98,995.24	94,441.98	50,028.86
4. Artículos de mesa y uso doméstico plásticos		54,743.10	14,117.66	56,316.77	15,443.35	44,854.06	12,396.20	19,886.80	5,583.69
5. Materias plásticas y sus demás manufacturas		52,055.48	30,541.45	49,161.67	29,492.87	56,349.96	33,118.18	21,191.86	13,972.86
6. Caucho y sus manufacturas		1,974.05	477.65	2,376.67	554.16	2,258.84	551.56	896.53	225.10
<b>VIII. Pielés, Cueros, Talabartería y Peletería</b>		<b>10,470.92</b>	<b>2,736.24</b>	<b>10,417.15</b>	<b>2,525.74</b>	<b>9,078.39</b>	<b>2,568.34</b>	<b>3,518.00</b>	<b>1,173.41</b>
1. Cueros y pieles		4,536.17	2,321.27	3,208.03	1,991.81	2,750.95	2,113.50	1,128.74	1,016.50
2. Manufacturas de cuero, artículos de viaje, peletería		5,934.75	414.98	7,209.12	533.93	6,327.44	454.84	2,389.26	156.91
<b>IX. Pasta de Madera, Papel y Cartón y sus Desechos, Manufacturas y Aplicaciones</b>		<b>298,592.25</b>	<b>203,220.88</b>	<b>290,305.78</b>	<b>206,655.28</b>	<b>305,925.60</b>	<b>222,870.50</b>	<b>154,636.00</b>	<b>106,947.66</b>
1. Pasta de madera; desechos de papel		6,963.66	49,042.50	7,965.21	54,319.80	10,585.67	58,017.43	3,755.45	24,711.08
2. Papel higiénico recortado para uso doméstico		113,996.66	65,021.27	109,870.26	64,626.94	117,323.96	71,502.31	66,401.88	38,622.37
3. Pañuelos, servilletas, toallas, pañales y artículos similares; papel utilizado para hacerlos		40,371.97	26,128.26	35,430.84	23,499.25	37,110.16	24,800.61	17,121.51	10,046.33
4. Envases de papel y cartón		77,552.02	44,820.00	77,924.50	45,887.79	82,893.14	49,404.09	43,991.24	25,306.99
5. Papel, cartón y sus demás manufacturas		38,497.29	14,261.18	38,965.66	14,052.37	37,877.13	14,903.12	14,884.79	6,284.19
6. Productos editoriales y de las industrias gráficas		21,210.65	3,947.68	20,149.32	4,269.13	20,135.54	4,242.95	8,481.12	1,976.69

1 / Sistema Arancelario Centroamericano

## II.6 c) Composición de las Exportaciones (FOB) de El Salvador, según SAC <sup>1/</sup>

En miles de dólares y kilogramos

CONCEPTO	2015 <sup>P</sup>		2016 <sup>P</sup>		2017 <sup>P</sup>		ene.-jun. 2018 <sup>P</sup>	
	dólares	kgs.	dólares	kgs.	dólares	kgs.	dólares	kgs.
<b>X. Materias Textiles y sus Manufacturas</b>	<b>1,689,658.38</b>	<b>170,595.87</b>	<b>1,646,528.62</b>	<b>165,413.56</b>	<b>1,811,355.57</b>	<b>186,555.56</b>	<b>904,547.75</b>	<b>96,153.57</b>
1. Algodón sin cardar, cardado y desperdicios	2,653.62	3,396.01	2,361.06	3,449.48	3,382.63	4,239.43	2,444.18	2,231.89
2. Hilados de algodón	43,555.59	12,344.82	43,764.83	13,507.16	54,983.68	16,755.07	34,964.59	10,483.29
3. Tejidos (planos) de algodón, incluso mezclados	4,039.47	575.34	3,917.34	585.99	2,894.67	351.09	1,009.43	143.21
4. Hilos e hilados de filamentos o fibras sintéticas o artificiales	56,151.93	15,939.07	53,489.00	16,217.54	61,146.23	19,097.96	30,804.63	9,704.19
5. Tejidos (planos) sintéticos y artificiales	35,639.85	4,331.85	35,244.49	4,139.32	32,301.68	3,823.01	15,720.74	2,170.44
6. Prendas exteriores de vestir	534,280.00	35,686.37	540,735.56	34,850.64	599,048.15	37,920.40	289,581.46	18,535.96
7. Ropa interior y complementos de vestir	788,225.60	55,519.79	724,596.57	46,798.18	795,470.30	51,708.88	400,849.30	26,065.37
8. Ropa de cama, mesa y cocina	50,450.45	6,052.08	49,055.81	5,996.90	44,334.17	6,360.69	23,259.04	3,376.92
9. Otros	174,661.86	36,750.54	193,363.95	39,868.34	217,794.06	46,299.01	105,914.36	23,442.32
<b>XI. Calzado y Artículos Análogos</b>	<b>52,373.71</b>	<b>3,750.85</b>	<b>42,495.18</b>	<b>3,841.14</b>	<b>39,343.67</b>	<b>3,481.35</b>	<b>15,253.79</b>	<b>1,494.12</b>
1. Calzado	52,000.72	3,598.66	42,217.57	3,734.97	39,070.96	3,369.93	15,117.76	1,432.27
2. Partes de calzado y artículos análogos	372.99	152.19	277.62	106.17	272.71	111.41	136.02	61.85
<b>XII. Perlas, Piedras y Metales Preciosos</b>	<b>13,557.81</b>	<b>84.73</b>	<b>11,270.23</b>	<b>69.40</b>	<b>11,523.88</b>	<b>63.00</b>	<b>6,105.57</b>	<b>152.31</b>
1. Oro no monetario en bruto	39.32	0.33	45.85	0.64	43.60	0.50		
2. Los demás	13,518.50	84.40	11,224.37	68.76	11,480.28	62.50	6,105.57	152.31
<b>XIII. Metales Comunes y sus Manufacturas</b>	<b>262,201.02</b>	<b>227,620.06</b>	<b>248,366.60</b>	<b>248,653.99</b>	<b>275,840.18</b>	<b>261,053.48</b>	<b>164,021.86</b>	<b>139,715.38</b>
1. Productos laminados de hierro o acero	64,173.25	74,785.29	60,749.11	83,509.91	73,706.62	84,904.26	47,988.51	46,446.95
2. Hierro, acero y sus demás manufacturas	109,105.77	124,951.53	106,046.85	139,065.87	116,054.98	149,042.23	68,948.38	78,069.00
3. Manufacturas de aluminio	51,239.02	10,135.01	47,306.26	10,252.62	46,338.95	10,112.23	25,141.00	5,658.22
4. Herramientas de mano agrícolas, hortícolas y forestales	13,853.35	3,155.92	12,921.73	2,804.44	13,087.19	2,877.01	6,572.00	1,505.31
5. Otros	23,829.63	14,592.31	21,342.66	13,021.14	26,652.44	14,117.75	15,371.98	8,035.91
<b>XIV. Máquinas y Aparatos; Material Eléctrico</b>	<b>86,873.20</b>	<b>11,989.28</b>	<b>82,091.32</b>	<b>12,293.63</b>	<b>78,242.04</b>	<b>10,295.19</b>	<b>36,963.97</b>	<b>6,270.63</b>
1. Refrigeradores, congeladores y conservadores	14.86	5.42	71.80	20.64	64.85	11.64	14.65	3.33
2. Acumuladores eléctricos de plomo, de los utilizados para el arranque de motores de émbolo (pistón)	136.06	56.96	116.92	46.52	75.23	24.59	41.09	12.40
3. Alambres, trenzas y cables de cobre o aluminio aislados para uso eléctrico o telefónico	2,547.12	403.84	1,931.96	444.66	5,338.17	1,314.55	3,221.77	732.44
4. Otros	84,175.16	11,523.06	79,970.63	11,781.82	72,763.80	8,944.41	33,686.46	5,522.46
<b>XV. Los Demás Productos</b>	<b>166,422.53</b>	<b>221,960.73</b>	<b>174,480.03</b>	<b>231,412.03</b>	<b>167,964.91</b>	<b>247,779.82</b>	<b>74,919.04</b>	<b>109,555.73</b>
1. Manufacturas de cemento, hormigón; manufacturas de amiantocemento, celulosacemento o similares	37,003.27	152,500.86	39,889.53	164,866.38	43,660.26	182,369.23	17,159.11	79,817.47
2. Asientos, muebles, somieres, artículos de cama y artículos similares	51,020.78	13,320.07	63,429.07	13,647.66	58,010.09	13,638.54	22,881.18	6,054.44
3. Escobas de materia sintética y artificial, atada en haces y fijada a una montura (armazón)	7,795.82	4,584.90	7,964.13	4,752.41	8,246.07	4,960.10	3,452.74	2,027.30
4. Cierres de cremallera y sus partes	11,308.26	672.18	10,731.36	608.62	11,260.63	651.33	5,666.82	331.93
5. Otros productos	59,294.39	50,882.71	52,465.95	47,536.96	46,787.86	46,160.63	25,759.19	21,324.59
<b>XVI. Maquila</b>	<b>1,080,171.15</b>	<b>100,191.73</b>	<b>1,104,429.25</b>	<b>98,985.31</b>	<b>1,103,958.25</b>	<b>89,222.79</b>	<b>634,913.45</b>	<b>55,242.00</b>
<b>Totales</b>	<b>5,509,047.72</b>	<b>2,972,057.26</b>	<b>5,419,576.52</b>	<b>2,949,994.56</b>	<b>5,760,014.84</b>	<b>3,204,308.70</b>	<b>3,047,929.72</b>	<b>1,739,155.10</b>

1/ Sistema Arancelario Centroamericano



## II.7 b) Composición de las Importaciones (CIF) de El Salvador, según SAC <sup>1/</sup>

En miles de dólares y kilogramos

CONCEPTO	PERIODO	2015 <sup>P</sup>		2016 <sup>P</sup>		2017 <sup>P</sup>		ene.-jun. 2018 <sup>P</sup>	
		dólares	kgs.	dólares	kgs.	dólares	kgs.	dólares	kgs.
<b>V. Productos de las Industrias Químicas y Conexas</b>		<b>1,176,445.65</b>	<b>800,625.95</b>	<b>1,158,169.25</b>	<b>748,741.87</b>	<b>1,167,793.82</b>	<b>800,608.73</b>	<b>626,744.64</b>	<b>455,408.14</b>
1. Productos químicos inorgánicos y orgánicos		159,003.65	240,303.41	143,260.99	218,200.26	149,314.35	215,085.09	82,031.15	110,321.11
a) Hidróxido de sodio (soda cáustica)		4,999.00	20,790.99	4,978.26	19,783.70	7,708.70	21,004.97	4,184.81	8,854.22
b) Óxidos de titanio		641.45	236.73	815.95	357.39	869.74	312.66	340.88	111.25
c) Hipocloritos (de calcio, sodio, etc.)		1,179.75	878.46	1,632.25	1,229.79	1,541.80	1,683.47	1,080.60	1,535.00
d) Tripolifosfato de sodio		439.35	416.87	523.30	515.85	247.30	234.98	239.81	191.08
e) Carbonatos, peroxocarbonatos		8,335.90	30,229.38	6,843.07	27,207.26	6,900.51	26,774.37	3,707.21	14,032.07
f) Derivados halogenados, sulfonados, nitrados o nitrosados de los hidrocarburos		19,051.63	10,906.11	15,472.69	10,661.24	15,086.03	10,552.37	6,239.79	4,205.85
g) Alcoholes y sus derivados, halogenados, sulfonados, nitrados o nitrosados		5,988.25	4,721.54	4,849.02	4,571.07	6,481.16	5,251.97	3,424.78	2,609.11
h) Protovitaminas y vitaminas		5,196.03	371.31	5,533.05	352.27	5,793.75	380.84	3,973.71	183.38
i) Antibióticos		9,406.06	221.45	7,915.21	191.03	7,705.23	216.89	4,552.83	122.99
j) Otros		103,766.23	171,530.57	94,698.20	153,330.66	96,980.13	148,672.56	54,286.73	78,476.16
2. Sueros, vacunas, toxinas y productos similares		25,074.77	227.32	26,702.76	199.76	23,851.38	308.63	16,523.91	129.94
3. Medicamentos preparados para usos terapéuticos o profilácticos		306,694.49	13,581.54	302,762.86	12,029.23	309,833.99	13,993.42	155,906.25	7,535.15
4. Otros productos farmacéuticos		12,943.37	618.22	20,206.44	776.40	14,928.60	693.65	6,361.75	292.87
5. Abonos minerales o químicos		87,450.08	303,125.30	61,551.82	257,376.80	69,660.02	303,667.05	50,053.86	196,095.75
6. Materias y lacas colorantes		60,880.95	9,210.48	58,284.56	10,111.51	61,947.87	11,201.18	27,722.70	4,894.39
7. Pinturas y barnices		23,628.64	13,438.24	23,744.49	13,488.57	22,521.56	13,397.90	9,196.83	5,056.29
8. Pigmentos, tintes; demás materias colorantes y colores para la venta al por menor		6,478.95	1,283.21	6,227.91	1,292.08	6,645.67	1,634.59	3,214.42	601.51
9. Tintas para imprenta y demás tintas		21,463.89	3,374.19	20,878.19	3,460.41	19,713.03	3,093.96	8,169.25	1,180.69
10. Aceites esenciales y mezclas de sustancias odoríferas		20,775.71	1,571.41	22,674.45	1,711.50	20,594.23	1,607.66	11,896.32	867.77
11. Productos de perfumería y cosméticos		149,116.49	25,441.12	163,141.72	26,876.05	160,421.23	27,525.80	84,622.64	13,823.88
12. Jabón y preparaciones orgánicas tensoactivas usadas como jabón		59,515.53	45,661.19	59,904.33	48,137.37	56,925.18	47,095.24	32,227.53	24,932.56
13. Preparaciones: de superficies orgánicas, tensoactivas para lavar y limpieza		44,366.99	42,929.54	45,205.09	45,200.35	47,423.76	48,739.81	27,374.76	26,397.82
14. Colas y demás adhesivos preparados		9,273.87	2,765.55	9,810.93	2,782.01	10,041.07	2,969.19	4,820.44	1,391.21
15. Productos fotográficos y cinematográficos		6,472.70	544.58	6,712.50	521.48	6,227.36	457.87	3,327.58	221.27
16. Alcohol etílico sin desnaturalizar con un grado volumétrico igual o superior a 80%		3,679.74	3,999.01	3,862.81	4,368.21	3,467.45	3,980.33	1,236.43	1,445.54
17. Otros productos de las industrias químicas		179,625.85	92,551.66	183,237.40	102,209.89	184,277.08	105,157.37	102,058.80	60,220.40
<b>Materias Plásticas, Resinas Artificiales, Caucho Natural y Sintético y Manufacturas de estos Productos</b>		<b>688,307.80</b>	<b>352,046.17</b>	<b>676,946.67</b>	<b>374,273.91</b>	<b>712,092.16</b>	<b>393,953.80</b>	<b>365,145.53</b>	<b>190,560.77</b>
1. Materias plásticas, resinas artificiales y sus manufacturas		593,506.94	318,413.69	587,877.33	341,472.22	622,269.19	360,832.65	321,233.05	174,693.09
a) Polímeros en formas primarias		193,552.70	133,932.01	197,305.23	151,082.84	212,770.00	157,111.11	109,606.48	76,020.73

1 / Sistema Arancelario Centroamericano

## II.7 c) Composición de las Importaciones (CIF) de El Salvador, según SAC <sup>1/</sup>

En miles de dólares y kilogramos

CONCEPTO	PERIODO	2015 <sup>P</sup>		2016 <sup>P</sup>		2017 <sup>P</sup>		ene.-jun. 2018 <sup>P</sup>	
		dólares	kgs.	dólares	kgs.	dólares	kgs.	dólares	kgs.
b) Poliacetales, poliéteres, resinas, poliamidas, poliuretanos y celulosa en formas primarias		117,487.05	84,685.03	109,738.40	86,940.60	129,065.73	98,006.29	68,136.13	45,885.66
c) Tubos y accesorios de tubería de plásticos		21,099.50	10,014.45	22,087.63	11,676.14	21,152.86	10,347.00	12,515.32	6,177.40
d) Placas, hojas, bandas y películas plásticas		110,650.82	34,264.30	109,076.26	35,459.81	106,331.43	34,487.15	53,242.77	16,886.28
e) Cajas, bolsas, botellas, tapones y demás envases plásticos		80,807.74	34,507.10	78,637.77	34,977.45	80,195.45	37,926.10	41,308.99	17,128.05
f) Artículos de mesa y uso doméstico		20,835.46	5,920.20	23,484.93	6,399.22	24,694.67	6,668.71	12,501.74	3,288.51
g) Otras manufacturas plásticas y desperdicios		49,073.67	15,090.58	47,547.12	14,936.16	48,059.05	16,286.30	23,921.61	9,306.45
2. Caucho natural, sintético, fáctico y gomas naturales en formas primarias		1,875.32	702.07	1,586.33	550.45	1,812.30	592.94	881.53	269.55
3. Llantas y bandas de rodadura para vehículos		62,473.16	26,779.88	55,821.07	25,242.20	56,485.10	26,464.55	26,918.12	12,357.15
4. Otras manufacturas de caucho		30,452.38	6,150.53	31,661.94	7,009.04	31,525.57	6,063.67	16,112.83	3,240.98
<b>VII. Pieles, Cueros, Peletería y Manufacturas de estas Materias</b>		<b>39,663.93</b>	<b>8,255.97</b>	<b>35,525.69</b>	<b>7,121.34</b>	<b>31,890.23</b>	<b>7,318.16</b>	<b>14,876.93</b>	<b>3,758.51</b>
1. Pieles y cueros		16,565.67	4,801.45	12,744.79	3,703.67	8,821.77	3,920.72	4,344.04	2,317.06
2. Manufacturas de cuero, artículos de talabartería, viaje y peletería		23,098.26	3,454.52	22,780.90	3,417.67	23,068.47	3,397.44	10,532.89	1,441.45
<b>VIII. Madera y sus Manufacturas</b>		<b>36,831.40</b>	<b>79,997.61</b>	<b>39,462.07</b>	<b>91,506.09</b>	<b>41,375.92</b>	<b>82,746.22</b>	<b>24,500.14</b>	<b>46,449.16</b>
1. Madera aserrada, desbastada, cortada, incluso cepillada, lijada, perfilada o unida por entalladuras		14,410.93	42,618.49	15,106.57	54,264.63	16,994.47	46,076.89	9,543.37	25,527.87
2. Madera contrachapada, chapada y laminada		6,837.85	8,242.14	7,609.21	9,144.55	7,081.25	8,571.34	5,629.17	6,821.55
3. Otras maderas y sus manufacturas		15,582.62	29,136.98	16,746.29	28,096.90	17,300.20	28,097.98	9,327.60	14,099.74
<b>IX. Pasta de Madera, Papel y Cartón y sus Desechos, Manufacturas y Aplicaciones</b>		<b>426,212.75</b>	<b>413,892.61</b>	<b>394,242.20</b>	<b>382,655.34</b>	<b>427,603.56</b>	<b>406,327.35</b>	<b>212,925.96</b>	<b>189,912.74</b>
1. Pastas de maderas; desechos de papel		54,370.02	154,272.98	51,287.03	128,024.52	64,040.59	132,373.04	27,939.46	52,548.58
2. Papel prensa, en rollos (bobinas) o en hojas		11,015.13	14,425.17	10,503.02	15,137.44	8,689.60	12,940.07	3,892.76	5,689.03
3. Papel y cartón sin estucar ni recubrir		106,026.79	139,477.39	96,595.41	136,669.62	111,274.34	152,559.35	64,939.45	80,253.28
4. Papeles especiales: sulfurizado, vegetal, ondulados, estucados, recubiertos, etc.		86,798.48	50,242.99	72,132.58	46,261.48	73,295.22	47,921.36	37,270.33	23,816.77
5. Papel higiénico recortado para uso doméstico		16,241.37	8,619.86	13,524.07	7,671.11	15,523.90	8,508.35	8,246.21	4,552.29
6. Pañuelos, servilletas, toallas, pañales y artículos similares y papel utilizado para estos productos y papel higiénico en bobinas o en hojas		50,562.49	16,711.96	49,505.37	18,209.76	52,693.79	21,339.69	25,362.87	8,977.65

1 / Sistema Arancelario Centroamericano

## II.7 d Composición de las Importaciones (CIF) de El Salvador, según SAC <sup>1/</sup>

En miles de dólares y kilogramos

CONCEPTO	PERIODO		2015 <sup>P</sup>		2016 <sup>P</sup>		2017 <sup>P</sup>		ene.-jun. 2018 <sup>P</sup>	
	dólares	kgs.	dólares	kgs.	dólares	kgs.	dólares	kgs.	dólares	kgs.
7. Envases de papel y cartón	13,167.12	12,179.13	14,254.31	12,937.65	14,488.51	11,278.13	7,827.64	6,218.53		
8. Otras manufacturas de papel	41,389.04	12,946.26	39,084.36	12,925.53	41,973.29	14,734.43	17,350.90	5,797.02		
9. Libros, folletos e impresos similares	19,157.12	2,137.61	17,231.93	1,956.75	16,630.33	1,944.24	6,537.18	721.44		
10. Otros productos editoriales y de las industrias gráficas	27,485.21	2,879.27	30,124.11	2,861.47	28,993.98	2,728.68	13,559.16	1,338.15		
<b>X. Materias Textiles y sus Manufacturas</b>	<b>1,212,125.36</b>	<b>288,485.25</b>	<b>1,078,393.42</b>	<b>261,371.52</b>	<b>1,192,522.98</b>	<b>288,004.53</b>	<b>610,250.80</b>	<b>151,141.66</b>		
1. Algodón sin cardar, cardado y desperdicios	60,273.62	35,920.01	55,491.73	34,379.82	59,833.64	32,177.56	40,922.54	20,874.97		
2. Tejidos (planos) de algodón incluso mezclados con otras fibras	34,941.90	3,950.16	30,073.02	3,676.10	33,294.45	3,697.03	14,784.79	1,677.72		
3. Monofilamentos; hilos e hilados de filamentos sintéticos o artificiales	137,692.08	38,593.06	129,395.80	38,525.94	138,161.97	39,981.54	63,930.55	18,142.99		
4. Tejidos de hilados de filamentos o de monofilamentos sintéticos o artificiales	28,554.52	4,669.47	38,325.71	5,803.95	34,685.89	5,696.61	16,341.00	2,538.41		
5. Fibras sintéticas y artificiales discontinuas desperdicios de estas fibras	18,799.45	11,339.17	21,680.40	15,685.30	23,674.35	14,930.91	13,128.29	8,017.19		
6. Hilos e hilados de fibras sintéticas y artificiales discontinuas	83,482.94	28,013.94	85,188.49	27,895.88	94,770.54	31,704.34	58,531.28	19,336.83		
7. Tejidos (planos) de fibras textiles sintéticas y artificiales discontinuas	26,441.58	3,058.91	27,959.63	3,378.17	17,978.46	2,291.09	9,027.04	1,194.85		
8. Tejidos de punto	177,338.61	25,158.55	172,761.93	25,173.47	190,391.12	28,809.08	98,608.31	14,693.52		
9. Prendas exteriores de vestir	104,793.71	11,850.76	113,030.20	11,391.24	105,336.64	10,309.28	42,583.54	4,261.62		
10. Ropa interior, prendas para bebé y complementos para vestir	201,786.22	20,912.07	161,751.98	17,235.19	166,192.05	18,545.86	92,968.98	9,853.79		
11. Mantas, ropa de cama, mesa y cocina	9,960.69	2,650.51	10,674.56	2,682.34	12,741.96	3,189.88	5,434.88	1,332.22		
12. Otros	328,060.04	102,368.65	232,059.96	75,544.12	315,461.91	96,671.33	153,989.62	49,217.57		
<b>XI. Calzado y Artículos Análogos</b>	<b>90,071.41</b>	<b>10,752.06</b>	<b>95,056.13</b>	<b>11,597.57</b>	<b>91,172.63</b>	<b>11,274.08</b>	<b>42,088.20</b>	<b>5,142.63</b>		
1. Calzado	83,602.64	9,550.84	87,449.26	10,220.09	84,563.50	10,063.16	38,843.47	4,527.24		
2. Partes de calzado y artículos análogos	6,468.76	1,201.22	7,606.87	1,377.48	6,609.12	1,210.92	3,244.73	615.39		
<b>XII. Manufacturas de Piedra, Yeso, Cemento, Amianto, Mica</b>	<b>95,333.78</b>	<b>161,664.75</b>	<b>110,300.50</b>	<b>185,569.37</b>	<b>107,890.43</b>	<b>195,287.51</b>	<b>59,403.36</b>	<b>103,032.96</b>		
<b>Productos Cerámicos, Vidrios y sus Manufacturas</b>										
1. Manufacturas de amianto cemento, celulosa cemento o similares(placas,paneles)	1,195.71	2,101.13	3,261.63	7,343.89	3,135.66	7,789.69	85.56	171.43		
2. Baldosas y losas de cerámica, para pavimentación o revestimiento	29,618.04	77,760.45	36,499.40	89,910.70	35,346.97	99,255.50	18,610.42	53,306.50		
3. Artículos fijos para usos sanitarios	5,323.57	3,745.98	6,426.61	4,310.12	6,581.10	4,690.45	3,079.06	2,316.90		
4. Vidrio colado, estirado o soplado, flotado, desvastado, curvado, biselado o esmaltado	3,459.60	8,125.27	3,921.41	9,477.95	3,672.94	8,668.63	2,195.75	5,001.06		
5. Envases y frascos de vidrio	16,154.71	27,546.48	18,491.54	30,293.46	16,406.67	26,689.21	11,547.54	16,327.00		
6. Artículos para el servicio de mesa o de cocina, de porcelana loza o vidrio, artículos de vidrio para beber (vasos, copas, etc.)	6,779.53	3,370.46	7,285.73	3,664.73	6,842.33	3,536.27	3,628.55	2,220.86		
7. Otros	32,802.63	39,014.97	34,414.17	40,568.54	35,904.76	44,657.76	20,256.48	23,689.21		

1 / Sistema Arancelario Centroamericano



## II.7 e) Composición de las Importaciones (CIF) de El Salvador, según SAC <sup>1/</sup>

En miles de dólares y kilogramos

CONCEPTO	PERIODO	2015 <sup>P</sup>		2016 <sup>P</sup>		2017 <sup>P</sup>		ene.-jun. 2018 <sup>P</sup>	
		dólares	kgs.	dólares	kgs.	dólares	kgs.	dólares	kgs.
<b>XIII. Metales Comunes y sus Manufacturas</b>		<b>595,553.17</b>	<b>542,008.86</b>	<b>541,717.50</b>	<b>563,681.49</b>	<b>656,107.07</b>	<b>593,976.26</b>	<b>386,390.83</b>	<b>318,194.35</b>
1. Fundición, hierro y acero		278,328.79	415,882.06	233,280.81	434,120.15	321,450.96	458,229.68	202,145.68	245,801.09
a) Fundición en bruto, ferroaleaciones, desperdicios, granallas, polvo, lingotes y semiproductos		19,028.44	46,930.02	20,751.99	59,979.48	33,591.11	65,728.29	18,660.62	31,134.60
b) Productos laminados		167,504.22	237,488.68	127,101.54	220,995.71	198,149.49	250,333.56	120,950.72	133,427.15
c) Alambrón, barras y perfiles y alambre		91,796.13	131,463.36	85,427.28	153,144.96	89,710.36	142,167.84	62,534.34	81,239.34
2. Manufacturas de fundición, de hierro o de acero		141,640.64	87,014.61	138,622.63	91,488.22	148,865.55	95,014.58	87,434.39	51,439.66
a) Tubos y perfiles huecos y sus accesorios		47,316.85	44,801.90	43,763.68	49,084.74	50,937.55	54,664.64	29,582.87	26,600.13
b) Construcción y partes de construcción		23,907.29	16,335.85	25,865.04	14,823.99	23,149.29	11,406.13	21,880.41	9,650.18
c) Depósitos, cisternas, barriles, bidones, latas, recipientes para gases comprimidos		12,786.45	4,731.52	11,656.61	4,963.00	14,338.64	6,289.32	5,691.84	2,881.13
d) Alambre de púas, telas metálicas, enrejados, clavos, pernos, tuercas, tornillos y remaches.		20,976.04	10,806.61	18,980.18	11,167.37	19,728.52	10,462.38	10,968.17	5,865.18
e) Estufas, cocinas, asadores, hornillas de uso doméstico y artículos de uso doméstico		15,464.89	4,082.76	18,035.54	5,331.80	19,710.26	5,102.54	9,719.50	2,342.43
f) Otros		21,189.11	6,255.98	20,321.57	6,117.33	21,001.28	7,089.56	9,591.61	4,100.61
3. Alambre de cobre		3,491.27	588.09	3,650.12	707.51	7,150.58	1,115.94	2,088.40	293.24
4. Aluminio y sus manufacturas		86,178.84	22,313.97	81,708.97	21,715.91	89,177.56	23,038.17	46,706.77	11,976.31
a) Aluminio en bruto, desperdicios y partículas		17,643.57	6,984.11	13,514.22	6,119.90	12,694.08	5,085.44	10,541.43	3,769.52
b) Barras, perfiles, alambres, chapas y bandas		13,917.74	4,306.49	11,686.93	3,763.13	16,735.19	5,503.12	7,163.20	2,099.66
c) Hojas y tiras delgadas incluso con soporte		12,833.43	2,810.11	12,064.86	2,791.14	12,430.46	3,125.33	5,531.52	1,344.14
d) Depósitos, cisternas, barriles, bidones y envases, recipientes para gases comprimidos		30,325.12	6,082.22	30,655.38	6,406.62	32,769.97	6,640.26	16,346.92	3,447.46
e) Otras manufacturas		11,458.98	2,131.04	13,787.58	2,635.13	14,547.87	2,684.01	7,123.71	1,315.53
5. Herramientas de mano y útiles intercambiables		15,900.04	2,726.33	16,101.91	2,347.98	17,405.24	2,916.06	9,743.64	1,512.75
Cuchillos, navajas, maquinas de afeitar, tijeras, cucharas, tenedores y demás artículos de cuchillería		12,994.91	1,447.95	13,829.60	1,530.20	12,977.66	1,566.18	7,763.23	828.13
6. Manufacturas diversas de metales comunes		41,425.68	8,963.42	40,174.33	8,792.14	43,020.91	9,059.79	22,021.18	4,664.39
a) Candados, cerraduras, guarniciones y herrajes		14,758.35	2,352.06	15,204.58	2,657.81	15,118.94	2,490.75	8,093.24	1,320.28
b) Tapones y tapas		13,361.46	2,454.49	12,033.85	2,382.27	13,611.37	2,680.19	6,381.82	1,264.32
c) Alambres, tubos y electrodos para soldadura		5,374.73	2,663.48	4,619.52	2,448.82	4,775.15	2,560.80	2,703.86	1,447.07
d) Otras manufacturas diversas		7,931.14	1,493.39	8,316.38	1,303.24	9,515.45	1,328.06	4,842.27	632.72
8. Otros metales comunes y sus manufacturas		15,592.99	3,072.42	14,349.14	2,979.39	16,058.61	3,035.87	8,487.53	1,678.77

1 / Sistema Arancelario Centroamericano

## II.7 f) Composición de las Importaciones (CIF) de El Salvador, según SAC <sup>1/</sup>

En miles de dólares y kilogramos

CONCEPTO	PERIODO	2015 <sup>P</sup>		2016 <sup>P</sup>		2017 <sup>P</sup>		ene.-jun. 2018 <sup>P</sup>	
		dólares	kgs.	dólares	kgs.	dólares	kgs.	dólares	kgs.
<b>XIV. Maquinaria y Aparatos Mecánicos, Eléctricos</b>		<b>1,471,629.74</b>	<b>104,149.98</b>	<b>1,367,202.09</b>	<b>103,172.50</b>	<b>1,390,906.15</b>	<b>104,034.77</b>	<b>688,119.90</b>	<b>53,916.64</b>
1. Calderas, máquinas, aparatos y artefactos mecánicos		721,351.52	56,077.46	687,801.50	58,224.96	690,039.60	56,959.38	310,676.95	26,964.25
a) Calderas y aparatos auxiliares, generadores de gases turbinas de vapor		20,901.81	1,207.41	1,101.39	118.72	6,374.13	392.90	2,327.01	116.16
b) Motores de émbolo de encendido por chispa, o por compresión y sus partes		21,693.29	1,592.74	21,179.32	1,848.74	25,308.47	1,978.23	10,075.98	1,006.74
c) Turbinas y ruedas hidráulicas, turborreactores turboimpulsores, y demás turbinas y motores		16,791.07	256.11	6,091.80	284.88	21,238.06	408.40	2,846.00	115.28
d) Bombas para líquidos, de aire o de vacío, compresores de aire o de otros gases		28,719.28	1,925.06	26,379.05	2,233.57	25,421.39	2,115.05	12,822.34	1,117.83
e) Acondicionadores de aire		18,584.20	2,190.96	20,563.11	2,442.88	16,316.11	2,051.92	9,130.94	1,199.25
f) Refrigeradores, congeladores, conservadores demás aparatos para la producción de frío		59,702.73	10,333.06	58,064.99	10,549.65	60,805.49	11,306.56	25,986.40	4,717.08
g) Aparatos para filtrar		20,046.67	1,666.96	21,422.99	2,295.52	23,344.14	2,236.35	10,911.21	974.73
h) Grúas, puentes rodantes, topadoras, niveladoras, traillas y demás máquinas para explanación, excavación, compactación y sus partes		32,865.79	3,181.70	33,561.98	4,531.59	15,708.15	3,170.19	12,741.01	1,899.38
i) Máquinas y artefactos agrícolas		13,353.00	1,622.52	12,715.64	1,528.56	10,904.86	998.95	5,130.40	737.53
j) Máquinas y aparatos no comprendidos en otras partidas para la industria de alimentos y bebidas		10,948.61	1,819.32	9,348.04	2,250.87	12,592.44	1,779.54	4,175.82	1,169.04
k) Máquinas y aparatos de imprenta, aparatos para imprimir		70,294.38	2,586.34	70,459.48	2,856.85	73,432.47	2,289.31	31,220.21	1,060.80
l) Máquinas y aparatos para la preparación de materias textiles; telares.		42,148.82	2,841.19	42,794.41	1,605.91	30,943.65	2,090.62	13,242.16	662.46
m) Máquinas para coser, muebles, basamentos, cubiertas y agujas para estas máquinas		26,332.31	1,316.99	23,284.67	1,640.93	16,321.95	1,171.31	7,110.62	590.39
n) Máquinas automáticas para el tratamiento de información y sus unidades, partes y accesorios		104,654.99	1,590.67	102,816.42	1,409.28	87,922.93	1,185.60	54,870.09	720.31
ñ) Otros		234,314.56	21,946.43	238,018.21	22,627.03	263,405.39	23,784.45	108,086.78	10,877.29
2. Máquinas y aparatos eléctricos y objetos para usos electrotécnicos		750,278.21	48,072.52	679,400.59	44,947.54	700,866.55	47,075.39	377,442.95	26,952.38
a) Motores, generadores, grupos electrógenos convertidores, transformadores y sus partes		85,259.91	9,158.17	79,764.95	6,297.86	52,303.53	4,474.27	46,120.66	2,763.99
b) Pilas, baterías y acumuladores y sus partes		25,145.44	8,240.36	25,510.57	8,226.20	28,915.75	9,002.97	14,297.85	4,417.24
c) Aparatos y dispositivos eléctricos de arranque para motores no eléctricos		8,423.90	612.61	8,409.14	833.23	9,816.02	816.47	5,075.16	433.04

1 / Sistema Arancelario Centroamericano

## II.7 g) Composición de las Importaciones (CIF) de El Salvador, según SAC <sup>1/</sup>

En miles de dólares y kilogramos

CONCEPTO	PERIODO	2015 <sup>P</sup>		2016 <sup>P</sup>		2017 <sup>P</sup>		ene.-jun. 2018 <sup>P</sup>	
		dólares	kgs.	dólares	kgs.	dólares	kgs.	dólares	kgs.
	d) Aspiradoras, trituradoras y demás aparatos electromecánicos; planchas, hornos, cocinas y demás aparatos electrotérmicos de uso doméstico	22,213.79	3,142.48	21,051.17	3,232.67	23,738.57	3,618.20	11,154.30	1,625.18
	e) Aparatos eléctricos de telefonía o telegrafía	76,839.38	1,030.12	63,730.16	771.73	70,059.72	772.35	29,252.16	375.88
	f) Micrófonos, altavoces, amplificadores; tocadiscos y demás aparatos reproductores y de grabación de sonido y de imagen y sonido (videos)	19,715.11	1,460.61	18,318.51	1,588.03	18,715.27	1,773.47	9,406.89	976.37
	g) Soportes para grabar y discos y cintas grabados	34,789.33	1,000.67	23,453.24	976.77	16,137.82	678.96	7,379.94	362.15
	h) Emisores y receptores de radiotelefonía, radiotelegrafía radiotelegrafía, radio difusión o televisión y sus partes	285,590.89	6,191.13	268,095.22	6,192.06	283,056.36	6,289.34	135,412.67	3,417.06
	i) Aparatos para el corte, seccionamiento o empalme empalme de circuitos eléctricos; incluso en consolas	54,483.47	3,535.56	48,943.29	3,214.82	60,354.95	4,056.87	37,769.53	2,121.61
	j) Hilos, cables y demás conductores aislados para electricidad, incluso con piezas de conexión	36,080.83	5,685.95	30,914.95	5,460.15	36,647.41	5,761.67	20,582.43	3,282.37
	k) Otros	101,736.16	8,014.86	91,209.40	8,154.00	101,121.14	9,830.83	60,991.36	7,177.49
<b>XV.</b>	<b>Material de Transporte</b>	<b>426,336.90</b>	<b>151,722.82</b>	<b>507,997.81</b>	<b>179,030.53</b>	<b>530,675.80</b>	<b>181,409.64</b>	<b>259,633.18</b>	<b>83,317.10</b>
	1. Tractores (incluye principalmente cabezales)	9,835.34	17,071.98	12,640.34	22,275.51	16,412.97	24,186.07	8,129.36	11,559.94
	2. Vehículos automóbiles principalmente para el transporte de personas	161,197.52	62,002.39	188,640.84	75,151.01	188,524.56	78,943.71	92,043.79	36,932.86
	3. Vehículos para el transporte de diez personas o más	39,015.24	16,893.39	60,804.11	20,308.37	60,314.04	15,080.03	24,431.21	5,227.93
	4. Vehículos para transporte de mercancías	101,966.17	22,788.74	110,958.45	22,971.91	127,177.42	25,621.11	59,115.80	11,510.99
	5. Vehículos para usos especiales, chasis, carrocerías, remolques y semiremolques	11,245.22	12,942.97	14,399.29	12,611.52	11,468.39	11,236.82	5,381.05	4,686.48
	6. Partes, piezas sueltas y accesorios los vehículos	55,510.94	10,277.57	63,615.80	13,778.94	66,116.97	13,206.43	35,245.42	7,028.00
	7. Motocicletas, bicicletas y demás ciclos	31,534.93	5,793.22	39,149.22	7,389.71	37,851.10	7,115.70	21,109.00	3,802.34
	8. Otros	16,031.54	3,952.57	17,789.77	4,543.56	22,810.34	6,019.78	14,177.54	2,568.56
<b>XVI.</b>	<b>Instrumentos y Aparatos de Optica, Fotografía, de Medida y Control, Aparatos Médico-Quirúrgicos</b>	<b>121,393.08</b>	<b>4,406.22</b>	<b>119,449.50</b>	<b>4,842.46</b>	<b>115,750.58</b>	<b>4,176.00</b>	<b>57,253.71</b>	<b>2,018.85</b>
	1. Instrumentos y aparatos de medicina, cirugía, odontología o veterinaria	43,569.32	2,070.94	40,937.39	2,209.04	41,058.97	1,795.53	19,530.70	902.02

1 / Sistema Arancelario Centroamericano

## II.7 h) Composición de las Importaciones (CIF) de El Salvador, según SAC <sup>1/</sup>

En miles de dólares y kilogramos

CONCEPTO	PERIODO		2015 <sup>P</sup>		2016 <sup>P</sup>		2017 <sup>P</sup>		ene.-jun. 2018 <sup>P</sup>	
	dólares	kgs.	dólares	kgs.	dólares	kgs.	dólares	kgs.	dólares	kgs.
2. Aparatos para terapia, masajes; aparatos respiratorios, artículos y aparatos de ortopedia, prótesis, radiografías y radioterapias	24,804.87	499.11	23,210.77	454.48	18,287.70	382.20	11,086.11	179.33		
3. Contadores de gases, líquidos, electricidad revoluciones, taxímetros, tacómetros, etc.	3,276.50	170.10	4,320.79	193.75	3,625.82	166.95	2,494.96	95.44		
4. Otros	49,742.38	1,666.07	50,980.55	1,985.19	52,778.09	1,831.31	24,141.94	842.05		
<b>XVII. Mercancías y Productos Diversos</b>	<b>156,995.04</b>	<b>34,995.13</b>	<b>168,603.08</b>	<b>39,532.92</b>	<b>170,646.74</b>	<b>37,661.13</b>	<b>77,946.30</b>	<b>17,366.69</b>		
1. Asientos, mobiliario para medicinas, cirugías u odontología; los demás muebles y sus partes	51,402.01	17,009.15	57,815.92	19,970.94	55,585.65	19,473.85	27,040.57	9,323.04		
2. Juguetes y sus partes	24,935.99	6,215.07	26,276.55	6,280.66	24,952.37	5,538.39	9,033.52	2,197.06		
3. Artículos para juegos, fiestas, gimnasia, atletismo y demás deportes, artículos para la pesca	17,285.99	3,006.88	18,773.99	3,167.53	19,292.08	3,160.46	7,356.42	1,236.01		
4. Otros	63,371.05	8,764.03	65,736.62	10,113.80	70,816.63	9,488.44	34,515.79	4,610.59		
<b>XVIII. Otros Productos n.e.p.</b>	<b>50,052.19</b>	<b>5,312.42</b>	<b>49,617.61</b>	<b>5,461.74</b>	<b>58,950.22</b>	<b>5,755.47</b>	<b>27,494.10</b>	<b>2,837.96</b>		
<b>XIX. Maquila</b>	<b>490,258.18</b>	<b>106,011.07</b>	<b>460,624.29</b>	<b>96,045.73</b>	<b>643,016.62</b>	<b>88,381.66</b>	<b>405,185.53</b>	<b>62,303.14</b>		
<b>Totales</b>	<b>10,293,398.12</b>	<b>8,718,255.29</b>	<b>9,829,302.50</b>	<b>9,097,235.82</b>	<b>10,592,789.84</b>	<b>8,914,238.12</b>	<b>5,752,253.39</b>	<b>4,752,531.72</b>		

Fuente: BCR - Datos de la Dirección General de Aduanas con aplicación de la metodología de Balanza de Pagos y del Comercio Internacional de Mercancías 1 / Sistema Arancelario Centroamericano

## II.8 Ingresos por Remesas Familiares

En millones de dólares

MESES / AÑOS	2014 <sup>r</sup>	2015 <sup>P</sup>	2016 <sup>P</sup>	2017 <sup>P</sup>	2018 <sup>P</sup>
ene.	282.17	295.00	306.11	343.55	384.81
feb.	310.93	316.26	353.42	379.96	400.26
mar.	374.83	373.40	386.86	452.82	457.13
abr.	353.76	355.02	384.54	407.53	491.66
may.	384.07	386.81	412.64	460.80	493.70
jun.	353.15	363.75	380.06	414.74	461.01
jul.	349.83	355.42	373.80	420.68	
ago.	339.54	356.66	380.35	412.41	
sep.	331.50	346.95	363.17	406.26	
oct.	340.78	364.59	391.34	430.20	
nov.	316.32	338.04	375.20	408.22	
dic.	402.29	423.25	473.63	505.87	
<b>TOTAL</b>	<b>4,139.17</b>	<b>4,275.15</b>	<b>4,581.12</b>	<b>5,043.04</b>	<b>2,688.57</b>

Fuente: Elaboración propia con información de Bancos, Federaciones y otros.

## II.9 Clasificación Económica de las Importaciones CIF

En millones de dólares y porcentajes de participación

CATEGORIA	2015 <sup>P</sup>		2016 <sup>P</sup>		2017 <sup>P</sup>		ene.-jun. 2018 <sup>P</sup>	
	Valor	%	Valor	%	Valor	%	Valor	%
<b>I. Bienes de Consumo</b>	<b>3,881.48</b>	<b>37.71</b>	<b>3,846.34</b>	<b>39.13</b>	<b>3,975.33</b>	<b>37.53</b>	<b>2,066.99</b>	<b>35.93</b>
1. No Duraderos	3,294.37	32.00	3,260.72	33.17	3,359.37	31.71	1,771.88	30.80
2. Duraderos	587.11	5.70	585.61	5.96	615.95	5.81	295.11	5.13
<b>II. Bienes Intermedios</b>	<b>4,344.12</b>	<b>42.20</b>	<b>3,941.26</b>	<b>40.10</b>	<b>4,362.82</b>	<b>41.19</b>	<b>2,481.25</b>	<b>43.14</b>
1. Industria Manufacturera	3,460.97	33.62	3,154.60	32.09	3,420.85	32.29	1,876.30	32.62
a) Petróleo	0.00	0.00	0.00	0.00	0.00	0.00	0.03	0.00
2. Agropecuario	259.06	2.52	234.43	2.39	244.16	2.30	162.40	2.82
a) Fertilizantes	87.45	0.85	61.55	0.63	69.66	0.66	50.05	0.87
3. Construcción	498.04	4.84	440.17	4.48	529.20	5.00	316.93	5.51
4. Otros	126.06	1.22	112.06	1.14	168.61	1.59	125.62	2.18
<b>III. Bienes de Capital</b>	<b>1,577.54</b>	<b>15.33</b>	<b>1,581.08</b>	<b>16.09</b>	<b>1,611.62</b>	<b>15.21</b>	<b>798.83</b>	<b>13.89</b>
1. Industria Manufacturera	542.60	5.27	528.84	5.38	555.29	5.24	249.14	4.33
2. Transporte y Comunicaciones	543.47	5.28	587.99	5.98	633.46	5.98	310.27	5.39
3. Agropecuario	29.07	0.28	31.49	0.32	33.40	0.32	14.07	0.24
4. Construcción	121.23	1.18	127.42	1.30	106.84	1.01	54.53	0.95
5. Otros	341.18	3.31	305.33	3.11	282.65	2.67	170.82	2.97
<b>IV. Maquila</b>	<b>490.26</b>	<b>4.76</b>	<b>460.62</b>	<b>4.69</b>	<b>643.02</b>	<b>6.07</b>	<b>405.19</b>	<b>7.04</b>
<b>TOTAL</b>	<b>10,293.40</b>	<b>100.00</b>	<b>9,829.30</b>	<b>100.00</b>	<b>10,592.79</b>	<b>100.00</b>	<b>5,752.25</b>	<b>100.00</b>

Fuente: BCR - Departamento del Sector Externo con datos suministrados por la DGA con tratamiento según metodología de Balanza de Pagos y Comercio Internacional de Mercancías

## II.10 Balanza de Transacciones Internacionales

En millones de US Dólares

CONCEPTO	2015 <sup>P</sup>	2016 <sup>P</sup>	2017 <sup>P</sup>	2017 <sup>P</sup>			2018 <sup>P</sup>			
	ene.-dic.	ene.-dic.	ene.-dic.	oct.	nov.	dic.	ene.	feb.	mar.	ene.-mar.
<b>I. Ingresos</b>										
1.1 Exportaciones de bienes	3,615.0	3,354.7	2,163.9	105.9	118.4	127.8	159.2	88.5	129.3	377.0
1.2 Servicios	914.1	810.2	1,008.4	65.8	100.2	113.2	87.8	93.1	88.8	269.6
1.3 Intereses, dividendos, remuneraciones y otras rentas	84.5	74.4	122.1	1.8	2.2	16.1	24.5	16.0	15.4	55.8
1.4 Remesas familiares, donaciones y otras transferencias	4,492.7	4,851.3	5,312.7	448.3	432.2	534.9	415.7	426.8	479.7	1,322.1
1.4.1 Remesas familiares	4,275.2	4,581.1	5,043.1	430.2	408.2	505.9	384.8	400.3	457.1	1,242.2
1.5 Transferencias de capital	0.0	0.0	45.8	4.8	1.3	1.5	0.4	0.4	0.8	1.6
1.6 Cuenta financiera	424.2	344.4	1,400.2	104.8	78.3	144.0	145.9	112.0	109.3	367.2
1.7 Otra inversión	2,489.5	1,934.9	2,921.7	263.3	352.6	379.1	281.1	460.1	264.3	1,005.5
1.8 Derivados (opciones, futuros, forwards, etc.)	0.0	0.0	1.8	0.1	0.0	0.1	0.0	0.0	0.0	0.0
1.9 Otros ingresos	366.5	499.5	106.9	1.7	5.2	2.6	4.9	2.7	2.6	10.3
<b>Total Ingresos</b>	<b>12,386.5</b>	<b>11,869.3</b>	<b>13,083.6</b>	<b>996.4</b>	<b>1,090.6</b>	<b>1,319.4</b>	<b>1,119.5</b>	<b>1,199.5</b>	<b>1,090.2</b>	<b>3,409.2</b>
<b>II. Egresos</b>										
2.1 Importaciones de bienes	6,278.6	6,141.0	4,360.2	321.9	394.2	384.3	390.1	321.5	338.0	1,049.6
2.2 Servicios	718.9	627.7	756.2	52.4	70.1	76.9	61.7	42.1	63.9	167.7
2.3 Intereses, dividendos, remuneraciones y otras rentas	386.1	373.6	410.4	28.8	32.7	84.0	9.2	73.0	50.9	133.1
2.4 Remesas familiares, donaciones y otras transferencias	29.0	43.7	67.6	6.0	5.5	5.2	3.3	3.3	3.2	9.8
2.5 Transferencias de capital	0.0	0.0	11.1	0.3	0.4	0.1	0.0	0.0	0.0	0.1
2.6 Cuenta financiera	286.3	249.3	1,466.3	64.5	73.7	211.9	97.1	137.5	77.6	312.2
2.7 Otra inversión	2,142.8	2,060.8	4,315.4	300.6	466.9	527.5	541.0	533.4	447.7	1,522.0
2.8 Derivados (opciones, futuros, forwards, etc.)	0.0	0.0	0.4	0.0	0.1	0.2	0.1	0.1	0.2	0.4
2.9 Otros egresos	360.4	477.2	155.4	6.3	7.3	9.0	6.4	5.9	6.4	18.6
<b>Total Egresos</b>	<b>10,202.0</b>	<b>9,973.3</b>	<b>11,543.1</b>	<b>780.9</b>	<b>1,050.8</b>	<b>1,299.1</b>	<b>1,108.9</b>	<b>1,116.8</b>	<b>987.9</b>	<b>3,213.5</b>

Nota: A partir de Abril de 2017 se utiliza una nueva metodología de clasificación de las operaciones internacionales.

Fuente: Información proporcionada por bancos y casas de cambio

## II.11 Precios Internacionales

En US Dólares

Años Meses	CAFÉ SPOT	AZUCAR SPOT *	PETROLEO SPOT	ORO
	(Quintal)	(Quintal)	(Barril)	(Onza Troy)
<b>2016</b> ene.	146.32	13.83	31.54	1,096.42
feb.	148.94	13.24	30.39	1,201.08
mar.	156.94	15.37	37.77	1,243.96
abr.	154.20	15.22	40.96	1,242.08
may.	155.40	16.68	46.73	1,256.37
jun.	165.85	19.34	48.75	1,276.23
jul.	172.35	19.93	44.69	1,339.84
ago.	170.34	20.47	44.75	1,338.44
sep.	178.07	21.94	45.20	1,326.45
oct.	178.62	22.92	49.89	1,265.84
nov.	185.13	20.87	45.57	1,234.22
dic.	162.56	18.83	52.01	1,150.49
<b>2017</b> ene.	167.83	18.94	52.51	1,194.39
feb.	165.56	19.37	53.38	1,235.75
mar.	159.39	18.22	49.58	1,231.31
abr.	155.90	17.10	51.06	1,271.22
may.	151.18	16.47	48.50	1,245.50
jun.	144.10	14.40	45.17	1,259.99
jul.	152.07	14.95	46.65	1,237.66
ago.	154.80	14.77	48.03	1,284.21
sep.	149.72	14.69	49.83	1,315.38
oct.	143.12	14.33	51.56	1,280.89
nov.	144.23	14.97	56.65	1,282.11
dic.	141.83	14.33	57.94	1,267.01
<b>2018</b> ene.	144.17	14.24	63.71	1,331.00
feb.	142.93	13.64	62.17	1,331.70
mar.	140.22	13.01	62.76	1,326.41
abr.	140.37	12.28	66.32	1,335.00
may.	141.58	12.14	69.98	1,303.30
jun.	139.83	12.38	67.52	1,280.40

Fuentes: Indicadores Económicos Internacionales. Bloomberg

\* SBH6 Comdty (2014-2015)

\* SBN6 y SBA Comdty (2016-2018)

## II.12 Mercado Cambiario Internacional

Cotización de las principales monedas en relación al dólar

PAÍS	MONEDA	Al 31 de	Al 31 de	Al 31 de	Al 30 de	Al 30 de	Al 31 de	Al 31 de	Al 28 de	Al 31 de	Al 30 de	Al 31 de	Al 29 de
		dic./13	dic./14	dic./15	dic./16	nov./17	dic./17	ene./18	feb./18	mar./18	abr./18	may./18	jun./18
Brasil .....	Real Brasileño	2.36	2.66	3.96	3.25	3.24	3.31	3.18	3.25	3.31	3.46	3.72	3.86
Canadá .....	Dólar Canadiense	1.06	1.16	1.39	1.35	1.29	1.26	1.23	1.28	1.29	1.28	1.29	1.33
Costa Rica .....	Colón Costarricense	501.41	539.42	537.30	553.26	566.23	570.20	570.70	569.77	565.85	567.78	567.23	567.56
Inglaterra.....	Libra Esterlina	0.61	0.64	0.67	0.82	0.75	0.74	0.71	0.72	0.70	0.73	0.75	0.76
Guatemala .....	Quetzal	7.84	7.60	7.63	7.52	7.34	7.34	7.35	7.37	7.40	7.40	7.48	7.50
Honduras .....	Lempira	20.27	21.02	22.36	23.48	23.58	23.58	23.59	23.59	23.63	23.66	23.90	24.02
Japón .....	Yen	105.10	119.26	120.53	116.64	111.94	112.86	108.81	107.39	105.44	109.05	108.90	110.51
México .....	Peso Mexicano	13.05	14.73	17.37	20.73	18.56	19.71	18.78	18.84	18.35	18.61	19.74	19.74
Nicaragua .....	Córdoba	25.33	26.59	27.92	29.08	30.66	30.88	30.91	31.03	31.20	31.26	31.46	31.52
Suecia .....	Corona Sueca	6.41	7.74	8.42	9.13	8.37	8.25	7.89	8.23	8.19	8.66	8.81	9.03
Suiza .....	Franco Suizo	0.89	0.99	0.99	1.02	0.98	0.98	0.93	0.94	0.95	0.99	0.99	1.00
Taiwán .....	Dólar Taiwanés	29.97	31.73	32.94	32.26	29.97	29.78	29.24	29.22	29.12	29.63	30.04	30.58
Venezuela .....	Bolívar	6.29	6.29	6.29	9.99	9.99	9.99	9.95	28,963.75	49,415.65	66,853.83	79,900.00	95,880.00
Zona Euro.....	Euro	0.72	0.82	0.92	0.95	0.84	0.84	0.81	0.82	0.80	0.82	0.86	0.87

Fuente: Reuter

## II.13 Flujos de Inversión Extranjera Directa por Sector de Destino

En millones de dólares

Sector	2016 <sup>P</sup>	2017 <sup>P</sup>				2018 <sup>P</sup>
	t4	t1	t2	t3	t4	t1
1. Agropecuario	0.00	0.00	0.00	7.05	-0.50	0.00
2. Minería	0.00	0.63	0.00	0.14	0.00	0.00
3. Industrias Manufactureras	65.51	105.52	85.90	75.65	147.07	147.18
4. Suministro de Electricidad	3.65	50.08	28.20	10.10	9.48	42.30
5. Construcción	-0.09	1.84	-1.43	0.08	-0.49	1.14
6. Comercio al por mayor y al por menor	-22.79	20.80	56.77	24.54	27.66	27.25
7. Transporte y Almacenamiento	7.30	0.92	2.17	-0.40	3.72	-3.28
8. Información y Comunicaciones	-74.25	-39.27	24.16	-11.30	-10.36	38.23
9. Actividades Financieras y de Seguros	-44.40	16.60	55.23	-107.87	151.04	-11.07
10. Otros Sectores	-3.59	11.03	-12.92	32.16	27.87	-2.96
<b>11. TOTAL</b>	<b>-68.67</b>	<b>168.15</b>	<b>238.09</b>	<b>30.15</b>	<b>355.50</b>	<b>238.78</b>

Fuente: encuestas empresariales

## II.14 Saldos de Inversión Extranjera Directa por Sector de Destino

En millones de dólares

Sector	2016 <sup>P</sup>	2017 <sup>P</sup>				2018 <sup>P</sup>
	t4	t1	t2	t3	t4	t1
1. Agropecuario	0.00	0.00	0.00	7.05	9.19	6.58
2. Minería	51.14	51.77	51.77	51.91	51.91	51.91
3. Industrias Manufactureras	2,444.70	2,563.46	2,614.16	2,687.87	2,660.71	2,727.15
4. Suministro de Electricidad	886.55	936.58	974.87	985.01	994.48	1,076.19
5. Construcción	66.52	68.36	66.93	67.01	66.52	67.65
6. Comercio al por mayor y al por menor	772.34	753.71	832.50	878.40	910.84	900.33
7. Transporte y Almacenamiento	49.07	46.35	46.19	45.79	49.50	40.95
8. Información y Comunicaciones	1,254.77	1,216.98	1,247.24	1,235.94	1,224.28	1,245.86
9. Actividades Financieras y de Seguros	3,154.20	3,167.78	3,226.32	3,118.45	3,241.40	3,145.55
10. Otros Sectores	367.44	376.13	336.90	365.37	393.96	338.15
<b>11. TOTAL</b>	<b>9,046.72</b>	<b>9,181.13</b>	<b>9,396.89</b>	<b>9,442.81</b>	<b>9,602.80</b>	<b>9,600.33</b>

Fuente: encuestas empresariales



# SECTOR EXTERNO

ene.-jun.

En millones de US Dólares

## II.1 Exportaciones e Importaciones Totales

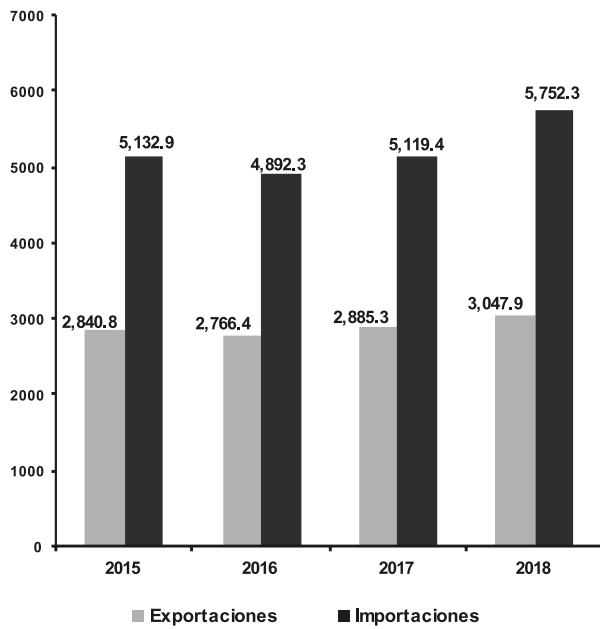

## II.2 Exportaciones de Café valor y precio mensual

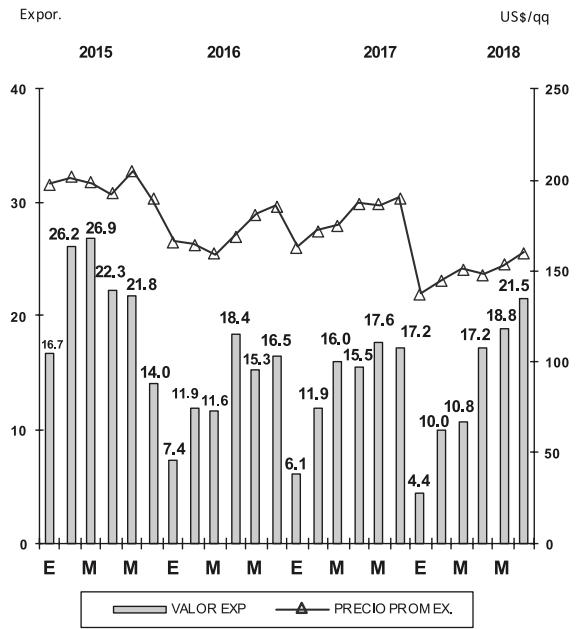

## II.3 Comercio con Centroamérica

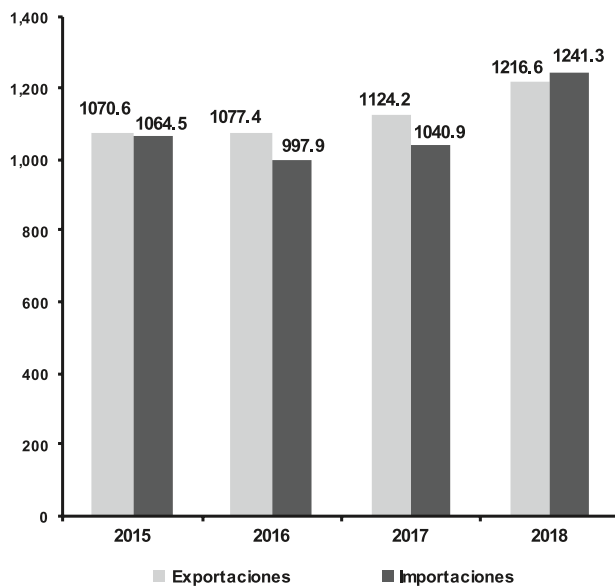

## II.4 Comercio con Estados Unidos

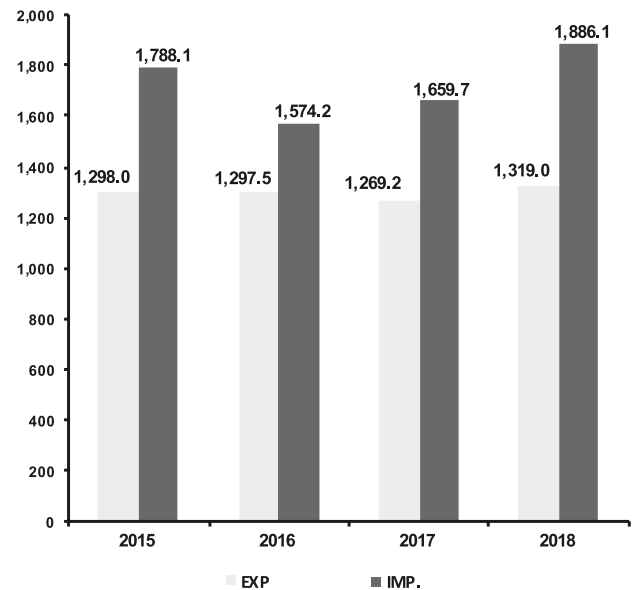

# SECTOR EXTERNO

En millones de US Dólares

## II.5 Saldo Balanza de Pagos

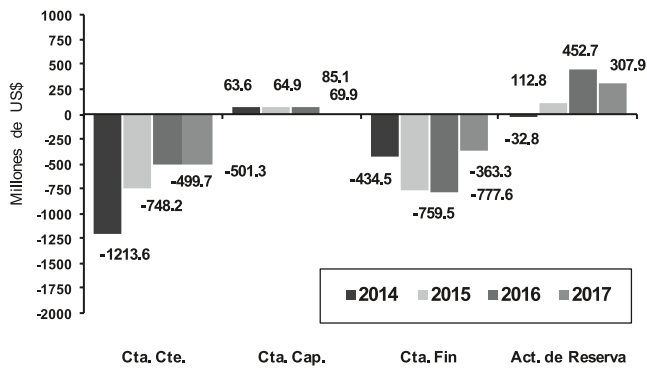

## II.6 Nivel Reservas Internacionales

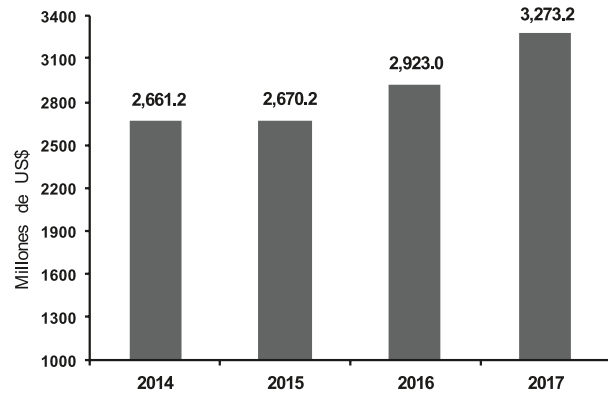

## II.7 Remesas Familiares

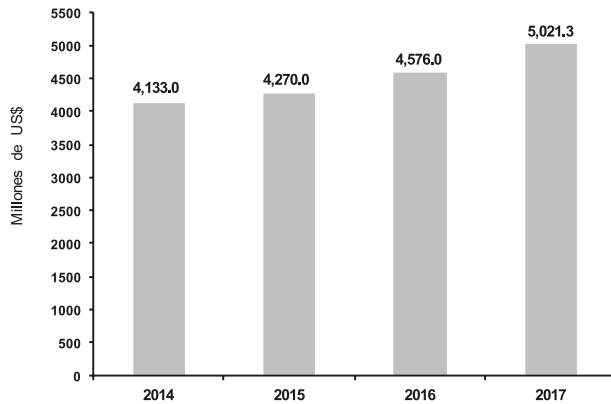

## II.8 Remesas Familiares como porcentaje del PIB

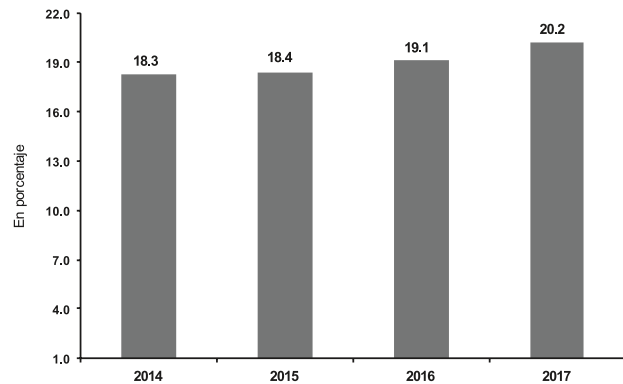



Banco Central de Reserva  
de El Salvador



# Sector Fiscal

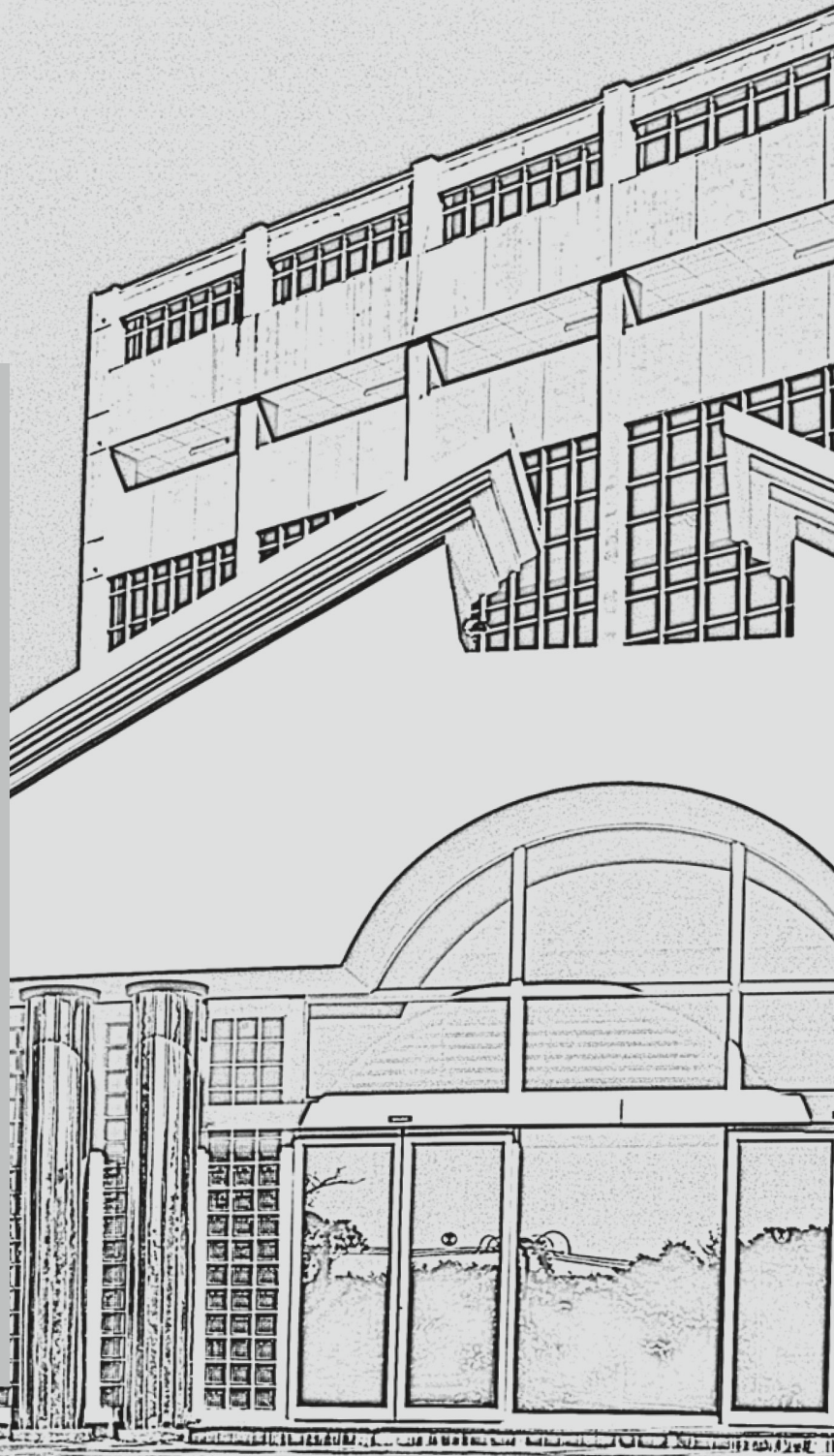

### III.1 Sector Público No Financiero <sup>1/2</sup>

#### Indicadores Fiscales

En porcentajes

TRANSACCIONES	2015	2016	2017 P	2017 P	2 0 1 8 P			
				ene.-jun.	abr.	may.	jun.	ene.-jun.
<b>I. Sector Público No Financiero</b>								
1. Gastos Totales + CNdP / PIB	23.84	24.07	24.01	11.28	1.88	2.26	2.11	12.19
1.1 Corrientes / PIB	20.78	20.65	21.02	9.86	1.59	1.90	1.83	10.51
1.2 Capital+CNdP / PIB	3.07	3.41	3.00	1.43	0.29	0.36	0.28	1.68
2. Ahorro / PIB								
2.1 Corriente	1.26	2.26	2.53	2.23	1.86	-0.20	-0.13	1.84
2.2 Primario	4.02	5.21	5.76	3.85	2.02	-0.01	0.27	3.71
3. Superávit ( Déficit ) Fiscal inc. donaciones/ PIB	-1.58	-0.96	-0.28	0.89	1.59	-0.55	-0.40	0.25
4. Deuda Total SPNF / PIB	52.81	52.77	52.58	51.46	51.30	51.06	51.16	51.16
4.1 Saldo LETES / PIB	3.43	4.49	3.01	2.87	3.33	3.15	3.35	3.35
4.2 Saldo Bonificada / PIB	31.66	31.42	33.11	32.53	31.66	31.64	31.63	31.63
4.3 Saldo Préstamos / PIB	17.72	16.87	16.47	16.05	16.31	16.27	16.17	16.17
5. Deuda Interna SPNF / PIB	16.45	15.85	15.14	13.79	14.64	14.53	14.85	14.85
5.1 Saldo LETES / PIB	3.05	3.05	2.65	1.69	2.99	2.80	3.01	3.01
5.2 Saldo Bonificada / PIB	12.85	12.27	11.99	11.65	10.94	11.04	11.14	11.14
5.3 Saldo Préstamos / PIB	0.55	0.53	0.49	0.46	0.71	0.69	0.70	0.70
6. Deuda Externa SPNF/PIB								
6.1 Saldo / PIB	36.36	36.92	37.45	37.66	36.67	36.53	36.30	36.30
6.2 Servicio / PIB	3.59	4.20	4.83	1.85	0.14	0.19	0.32	1.67
6.3 Servicio / Xbys	12.03	14.62	16.59	12.86	n.d.	n.d.	n.d.	n.d.
7. Crecimiento Anual (%)								
7.1 Ingresos Corrientes	3.83	7.32	6.63	2.03	32.42	-22.03	-2.26	5.68
7.2 Gastos Corrientes	2.10	2.60	5.57	1.92	6.96	5.23	18.70	10.30
<b>II. Gobierno Central</b>								
1. Carga Tributaria <sup>1 /</sup>	16.91	17.42	17.77	9.75	3.08	1.34	1.36	10.11
2. Gastos Totales + CNdP / PIB <sup>3 /</sup>	19.10	19.21	19.34	9.26	1.61	1.94	1.76	10.27
2.1 Corrientes / PIB	16.18	16.26	16.63	7.94	1.32	1.63	1.52	8.78
2.2 Capital + CNdP / PIB	2.93	2.95	2.71	1.32	0.29	0.31	0.24	1.49
3. Ahorro / PIB								
3.1 Corriente	1.49	1.95	2.50	2.26	1.84	-0.23	-0.11	1.80
3.2 Primario	4.21	4.74	5.59	3.84	2.00	-0.05	0.28	3.61
4. Superávit ( Déficit ) Fiscal / PIB	-1.24	-0.87	-0.06	1.02	1.57	-0.53	-0.34	0.39
5. Deuda Interna / PIB	15.24	14.57	13.47	12.47	13.08	13.00	13.31	13.31
5.1 Saldo LETES / PIB	3.05	3.05	2.65	1.69	2.99	2.80	3.01	3.01
5.2 Saldo Bonificada / PIB	12.03	11.37	10.68	10.63	9.68	9.79	9.90	9.90
5.3 Saldo Préstamos / PIB	0.16	0.15	0.14	0.15	0.41	0.41	0.40	0.40
6. Deuda Externa								
6.1 Saldo / PIB	34.58	35.04	35.06	35.81	34.44	34.31	34.10	34.10
6.2 Servicio / PIB	3.41	3.95	4.55	1.72	0.13	0.17	0.29	1.50
6.3 Servicio / Xbys	11.43	13.75	15.62	11.92	n.d.	n.d.	n.d.	n.d.
7. Crecimiento Anual (%)								
7.1 Ingresos Corrientes	3.98	6.39	8.98	6.18	37.01	-25.58	-1.44	7.24
7.2 Gastos Corrientes	2.19	3.75	6.11	3.55	11.04	7.31	27.27	14.42
<b>Partida informativa</b>								
1. Total pensiones y fideicomisos (a+b+c) / PIB	2.09	2.17	2.26	-29.60	0.10	0.11	0.11	0.72
a) Costo de pensiones / PIB	0.00	1.00	2.00	0.00	0.00	0.00	0.00	0.00
b) FOP / PIB	2.09	2.17	2.26	-29.60	0.10	0.11	0.11	0.72
c) FOSEDU / PIB	0.00	0.00	0.00	0.00	0.00	0.00	0.00	0.00
2. Superávit -Déficit Global								
incluyendo pensiones y fideicomisos								
a) Gobierno Central Consolidado / PIB	-3.33	-3.04	-2.32	-0.33	1.47	-0.63	-0.45	-0.33
b) Sector Público no Financiero/ PIB	-3.67	-3.14	-2.54	-0.47	1.48	-0.65	-0.51	-0.47

1 / Incluye Gobierno Central Consolidado, Resto del Gobierno General y Empresas Públicas no Financieras

2 / Datos ajustados por devolución de impuestos sobre IVA y Renta.

3 / CNdP = Concesión neta de préstamos

n.d. = No disponible

(p) cifras preliminares

Fuente: Ministerio de Hacienda.

III.2 Sector Público No Financiero <sup>1</sup>

## Ejecución Financiera

Millones de dólares

TRANSACCIONES	2015	2016	2017 <sup>P</sup>	2017 <sup>P</sup>		2018 <sup>P</sup>			
				ene.-jun.	abr.	may.	jun.	ene.-jun.	
<b>I. Ingresos y Donaciones</b>	<b>5,158.04</b>	<b>5,524.74</b>	<b>5,886.19</b>	<b>3,018.73</b>	<b>888.78</b>	<b>441.23</b>	<b>439.76</b>	<b>3,191.92</b>	
1. Ingresos Corrientes	5,105.26	5,478.77	5,841.95	2,997.57	884.95	437.01	437.45	3,167.94	
a) Tributarios	3,917.53	4,166.38	4,406.84	2,418.76	789.75	343.79	348.88	2,593.71	
b) Contribuciones a la Seguridad Social	481.96	533.19	567.61	281.70	48.31	49.20	48.70	292.51	
c) No Tributarios	361.03	404.60	482.04	131.17	25.50	18.78	17.42	134.89	
d) Superávit de Operación de Empresas Públicas	108.41	121.93	116.39	40.23	10.38	13.71	10.98	67.28	
e) Transferencia de Instit. Financieras Públicas	236.33	252.68	269.06	125.71	11.00	11.53	11.46	79.55	
2. Ingresos de Capital	0.00	0.07	0.00	0.00	0.00	0.00	0.00	0.00	
3. Donaciones del Exterior	52.78	45.90	44.24	21.17	3.83	4.22	2.31	23.98	
<b>II. Gastos y Concesión Neta de Préstamos</b>	<b>5,523.87</b>	<b>5,755.15</b>	<b>5,956.79</b>	<b>2,798.84</b>	<b>481.93</b>	<b>581.26</b>	<b>541.77</b>	<b>3,128.48</b>	
1. Gastos Corrientes	4,813.56	4,938.56	5,213.62	2,445.07	408.55	488.80	469.91	2,696.90	
a) Consumo	3,385.73	3,532.77	3,567.12	1,664.63	299.10	334.60	301.29	1,789.24	
b) Intereses	639.80	705.30	799.85	402.30	43.01	48.97	101.33	482.30	
c) Transferencias Corrientes	788.02	700.50	846.65	378.14	66.44	105.23	67.28	425.35	
2. Gastos de Capital	710.77	817.07	743.55	354.14	73.38	92.46	71.87	431.59	
a) Inversión Bruta	650.75	757.68	666.45	310.07	65.65	84.60	64.15	396.71	
b) Transferencias de Capital	60.02	59.38	77.10	44.07	7.73	7.86	7.72	34.89	
3. Concesión Neta de Préstamos	-0.46	-0.48	-0.37	-0.37	0.00	0.00	0.00	-0.01	
<b>III. Ahorro Corriente ( I.1 - II.1 )</b>	<b>291.70</b>	<b>540.21</b>	<b>628.33</b>	<b>552.49</b>	<b>476.40</b>	<b>-51.79</b>	<b>-32.46</b>	<b>471.04</b>	
<b>IV. Ahorro Primario (No incluye intereses)</b>	<b>931.50</b>	<b>1,245.51</b>	<b>1,428.18</b>	<b>954.80</b>	<b>519.41</b>	<b>-2.82</b>	<b>68.88</b>	<b>953.35</b>	
<b>V. Superávit - Déficit Global</b>									
1. Incluyendo Donaciones	-365.83	-230.42	-70.60	219.89	406.85	-140.03	-102.01	63.44	
2. Excluyendo Donaciones	-418.61	-276.31	-114.84	198.72	403.02	-144.25	-104.32	39.46	
<b>VI. Financiamiento Externo Neto</b>	<b>-13.15</b>	<b>174.93</b>	<b>373.48</b>	<b>482.23</b>	<b>-18.95</b>	<b>0.48</b>	<b>-25.06</b>	<b>11.97</b>	
1. Desembolsos de deuda	332.21	670.54	1,023.50	688.08	7.78	28.59	5.39	176.32	
2. Amortización de deuda	-345.35	-495.61	-650.02	-205.85	-26.73	-28.10	-30.45	-164.35	
<b>VII. Financiamiento Interno Neto</b>	<b>378.98</b>	<b>55.48</b>	<b>-302.88</b>	<b>-702.12</b>	<b>-387.90</b>	<b>139.55</b>	<b>127.07</b>	<b>-75.41</b>	
1. Banco Central	23.74	-116.49	15.34	-158.02	-22.34	-132.89	57.65	-154.26	
2. Bancos Comerciales	276.84	15.69	-286.29	-304.31	-320.37	194.84	83.02	23.56	
3. Instituciones Financieras	0.00	0.00	0.00	0.00	0.00	0.00	0.00	0.00	
4. Bonos fuera del Sistema Bancario	121.42	87.31	-32.46	-141.41	-32.29	-3.89	15.47	19.36	
5. Privatización y Venta de Acciones	0.00	0.00	0.00	0.00	0.00	0.00	0.00	0.00	
6. Pago Deuda Previsional <sup>2/</sup>	0.00	0.00	0.00	0.00	0.00	0.00	0.00	0.00	
7. Otros	-43.03	68.98	0.54	-98.37	-12.89	81.50	-29.08	35.94	
<b>Partida informativa</b>									
1. Total pensiones y fideicomisos (a+b+c)	485.21	519.88	174.76	262.34	26.86	27.74	27.66	184.69	
a) Costo de pensiones	0.00	0.00	0.00	0.00	0.00	0.00	0.00	0.00	
b) FOP	485.21	519.88	174.76	262.34	26.86	27.74	27.66	184.69	
c) FOSEDU	0.00	0.00	0.00	0.00	0.00	0.00	0.00	0.00	
2 Superávit -Déficit Global incluyendo pensiones y fideicomisos (V.1-1)	-851.04	-750.30	-245.36	-42.44	379.99	-167.77	-129.67	-121.25	

1/ Incluye ajustes en las cifras por devoluciones de Renta e IVA

2/ De acuerdo a decreto legislativo No.98 del 7 de Sept. de 2006, parte de la Obligaciones Previsionales se registran fuera del Sector Público no Financiero.

(p) cifras preliminares

Fuente: Ministerio de Hacienda.

### III.3 Gobierno General <sup>1</sup>

#### Ejecución Financiera

Millones de dólares

TRANSACCIONES	2015	2016	2017 <sup>P</sup>	2 0 1 8 <sup>P</sup>				
				ene.-jun.	abr.	may.	jun.	ene.-jun.
<b>I. Ingresos y Donaciones</b>	<b>4,962.71</b>	<b>5,288.68</b>	<b>5,735.54</b>	<b>2,963.73</b>	<b>877.04</b>	<b>426.14</b>	<b>427.31</b>	<b>3,115.37</b>
1. Ingresos Corrientes	4,916.57	5,250.35	5,693.73	2,943.71	873.21	422.00	425.00	3,091.65
a) Tributarios	3,917.53	4,166.38	4,406.84	2,418.76	789.75	343.79	348.88	2,593.71
b) Contribuciones a la Seguridad Social	481.96	533.19	567.61	281.70	48.31	49.20	48.70	292.51
c) No Tributarios	280.19	295.70	422.35	115.58	24.14	17.48	15.95	125.88
d) Transferencias de Empresas Públicas	0.56	2.41	27.86	1.97	0.00	0.00	0.00	0.00
e) Transferencia de Instit. Financieras Públicas	236.33	252.68	269.06	125.71	11.00	11.53	11.46	79.55
2. Ingresos de Capital	0.00	0.07	0.00	0.00	0.00	0.00	0.00	0.00
3. Donaciones del Exterior	46.15	38.25	41.81	20.02	3.83	4.14	2.31	23.72
<b>II. Gastos y Concesión Neta de Préstamos</b>	<b>5,275.21</b>	<b>5,478.10</b>	<b>5,759.10</b>	<b>2,719.85</b>	<b>468.31</b>	<b>567.85</b>	<b>527.47</b>	<b>3,043.06</b>
1. Gastos Corrientes	4,652.61	4,826.21	5,148.06	2,426.23	401.87	485.52	465.79	2,668.99
a) Remuneraciones	2,324.44	2,436.90	2,510.85	1,187.77	204.29	212.57	225.78	1,257.17
b) Bienes y Servicios	1,050.93	1,079.15	1,015.14	466.84	90.54	121.25	73.07	518.20
c) Intereses	631.00	674.07	774.38	393.48	40.60	46.47	99.66	468.27
d) Transferencias	646.25	636.10	847.70	378.14	66.44	105.23	67.28	425.35
i) Empresas Públicas	0.00	0.00	47.05	46.00	0.00	0.00	0.00	0.00
ii) Instituciones Financieras Públicas	6.84	7.21	20.64	3.98	3.29	3.39	3.29	17.04
iii) Sector Privado	628.83	618.74	770.06	323.31	62.52	94.74	63.90	398.29
iv) Resto del Mundo	10.58	10.16	9.95	4.84	0.62	7.11	0.09	10.03
2. Gastos de Capital	623.22	652.53	622.02	294.07	66.44	82.33	61.68	374.07
a) Inversión Bruta	563.04	592.26	544.75	249.98	58.42	73.95	53.96	338.37
b) Transferencias	60.18	60.27	77.27	44.10	8.02	8.38	7.72	35.70
3. Concesiones Neta de Préstamos	-0.63	-0.65	-10.98	-0.45	0.00	0.00	0.00	-0.01
<b>III. Ahorro Corriente [ I.1 - II.1 ]</b>	<b>263.95</b>	<b>424.14</b>	<b>545.67</b>	<b>517.49</b>	<b>471.33</b>	<b>-63.52</b>	<b>-40.79</b>	<b>422.66</b>
<b>IV. Ahorro Primario (No incluye intereses)</b>	<b>894.95</b>	<b>1,098.21</b>	<b>1,320.05</b>	<b>910.96</b>	<b>511.94</b>	<b>-17.05</b>	<b>58.87</b>	<b>890.92</b>
<b>V. Superávit - Déficit Global</b>								
1. Incluyendo Donaciones	-312.49	-189.42	-23.56	243.88	408.72	-141.71	-100.16	72.31
2. Excluyendo Donaciones	-358.64	-227.67	-65.37	223.87	404.89	-145.85	-102.47	48.59
<b>VI. Financiamiento Externo Neto</b>	<b>-50.11</b>	<b>130.79</b>	<b>236.07</b>	<b>476.57</b>	<b>-17.15</b>	<b>2.28</b>	<b>-21.83</b>	<b>35.12</b>
1. Desembolsos de Préstamos	275.21	601.04	840.48	661.68	7.78	28.59	5.39	176.32
2. Amortizaciones de Préstamos	-325.32	-470.25	-604.42	-185.11	-24.93	-26.31	-27.22	-141.20
<b>VII. Financiamiento Interno Neto</b>	<b>362.60</b>	<b>58.63</b>	<b>-212.51</b>	<b>-720.46</b>	<b>-391.57</b>	<b>139.43</b>	<b>121.99</b>	<b>-107.44</b>
1. Banco Central	23.74	-116.49	15.34	-158.02	-22.34	-132.89	57.65	-154.26
a) Crédito	-0.61	0.00	0.00	0.00	0.00	0.00	0.00	0.00
b) Depósitos	24.34	-116.49	15.34	-158.02	-22.34	-132.89	57.65	-154.26
2. Bancos Comerciales	345.70	-22.74	-247.33	-310.39	-328.31	193.98	83.93	5.46
a) Crédito	337.13	-14.16	-206.55	-256.17	-12.31	-41.10	33.00	65.13
b) Depósitos	8.57	-8.58	-40.78	-54.22	-316.00	235.09	50.93	-59.67
3. Bonos fuera del Sistema Bancario	39.64	121.50	0.16	-148.13	-31.07	-3.35	16.32	26.11
4. Otros	-46.47	76.36	19.33	-103.91	-9.85	81.69	-35.91	15.25
a) Recuperación de Préstamo Subsidiarios	0.00	0.00	0.00	0.00	0.00	0.00	0.00	0.00
b) Privatización y Venta de Acciones	0.00	0.00	0.00	0.00	0.00	0.00	0.00	0.00
c) Pago Sistema Previsional	0.00	0.00	0.00	0.00	0.00	0.00	0.00	0.00
d) Otros	-46.47	76.36	19.33	-103.91	-9.85	81.69	-35.91	15.25
<b>Partida informativa</b>								
1. Total pensiones y fideicomisos (a+b+c)	485.21	519.88	174.76	262.34	26.86	27.74	27.66	184.69
a) Costo de pensiones	0.00	0.00	0.00	0.00	0.00	0.00	0.00	0.00
b) FOP	485.21	519.88	174.76	262.34	26.86	27.74	27.66	184.69
c) FOSEDU	0.00	0.00	0.00	0.00	0.00	0.00	0.00	0.00
2 Superávit -Déficit Global incluyendo pensiones y fideicomisos (V.1-1)	-797.70	-709.30	-198.32	-18.45	381.87	-169.45	-127.82	-112.37

<sup>1</sup> Consolidación de las operaciones del Gobierno Central y de las unidades descentralizadas, incluye además ajustes por devoluciones de impuestos sobre Renta e IVA y datos de los Municipios.

(p) cifras preliminares

Fuente: Ministerio de Hacienda

### III.4 Gobierno Central Consolidado <sup>1/</sup>

#### Ejecución Financiera

Millones de dólares

TRANSACCIONES	2015	2016	2017 P	2017 P		2 0 1 8 P			
				ene.-jun.	abr.	may.	jun.	ene.-jun.	
<b>I. Ingreso y Donaciones</b>	<b>4,138.73</b>	<b>4,387.48</b>	<b>4,782.73</b>	<b>2,548.56</b>	<b>816.71</b>	<b>363.86</b>	<b>365.74</b>	<b>2,736.03</b>	
1. Ingresos Corrientes	4,092.58	4,353.93	4,744.95	2,530.09	812.94	359.94	363.71	2,713.23	
a) Tributarios <sup>2/</sup>	3,917.53	4,166.38	4,406.84	2,418.76	789.75	343.79	348.88	2,593.71	
b) No Tributarios	174.49	185.15	310.25	109.36	23.18	16.15	14.82	119.52	
c) Transferencias de Empresas Públicas	0.56	2.41	27.86	1.97	0.00	0.00	0.00	0.00	
d) Transferencias de Instit. Financieras Públicas	0.00	0.00	0.00	0.00	0.00	0.00	0.00	0.00	
2. Ingresos de Capital	0.00	0.07	0.00	0.00	0.00	0.00	0.00	0.00	
3. Donaciones	46.15	33.48	37.77	18.46	3.77	3.92	2.04	22.80	
<b>II. Gastos y Concesión Neta de Préstamos</b>	<b>4,425.47</b>	<b>4,594.71</b>	<b>4,798.01</b>	<b>2,296.48</b>	<b>412.98</b>	<b>498.69</b>	<b>452.31</b>	<b>2,635.82</b>	
1. Gastos Corrientes	3,747.79	3,888.35	4,126.04	1,968.44	339.75	418.13	391.00	2,252.27	
a) Remuneraciones	1,537.92	1,602.52	1,627.58	776.07	128.79	133.56	146.55	805.48	
b) Bienes y servicios	569.91	613.58	532.42	247.44	52.25	76.57	38.40	287.90	
c) Intereses	629.48	666.72	767.50	389.94	40.16	45.75	99.24	465.04	
d) Transferencias	1,010.48	1,005.52	1,198.54	554.98	118.54	162.25	106.80	693.85	
i) Resto del Gobierno General	639.23	669.73	672.94	328.54	71.03	75.76	58.70	389.80	
ii) Empresas Públicas	0.00	0.00	47.05	46.00	0.00	0.00	0.00	0.00	
iii) Instituciones Financieras Públicas	6.84	7.21	20.64	3.98	3.29	3.39	3.29	17.04	
iv) Sector Privado	353.84	318.42	447.95	171.61	43.59	76.00	44.73	276.99	
v) Resto del Mundo	10.58	10.16	9.95	4.84	0.62	7.11	0.09	10.03	
2. Gastos de Capital	678.53	707.03	682.99	328.52	73.24	80.56	61.31	383.59	
a) Inversión Bruta	268.59	289.78	257.95	108.99	36.24	43.08	24.43	172.33	
b) Transferencias	409.94	417.25	425.04	219.54	37.00	37.48	36.88	211.26	
i) Resto del Gobierno General	349.75	356.98	347.77	175.44	28.98	29.10	29.16	175.56	
ii) Empresas Públicas	0.16	0.88	0.27	0.03	0.29	0.53	0.00	0.81	
iii) Instituciones Financieras Públicas	0.00	0.45	2.42	0.21	0.00	0.00	0.00	1.24	
iv) Sector Privado	60.02	58.93	74.59	43.86	7.73	7.86	7.72	33.65	
3. Concesión Neta de Préstamos	-0.85	-0.67	-11.02	-0.48	-0.01	0.00	0.00	-0.05	
a) Resto del Gobierno General	-0.22	-0.02	-0.04	-0.03	-0.01	0.00	0.00	-0.04	
b) Empresas Públicas	-0.17	-0.17	-10.61	-0.09	0.00	0.00	0.00	0.00	
c) Instituciones Financieras Públicas	-0.00	-0.01	-0.01	-0.01	0.00	0.00	0.00	-0.01	
d) Sector Privado	-0.46	-0.46	-0.36	-0.36	0.00	0.00	0.00	0.00	
<b>III. Ahorro Corriente [ I.1 - II.1 ]</b>	<b>344.79</b>	<b>465.58</b>	<b>618.91</b>	<b>561.66</b>	<b>473.19</b>	<b>-58.19</b>	<b>-27.29</b>	<b>460.96</b>	
<b>IV. Ahorro Primario (No incluye intereses)</b>	<b>974.27</b>	<b>1,132.31</b>	<b>1,386.42</b>	<b>951.60</b>	<b>513.35</b>	<b>-12.44</b>	<b>71.95</b>	<b>926.00</b>	
<b>V. Superávit - Déficit Global</b>									
1. Incluyendo Donaciones	-286.74	-207.23	-15.29	252.08	403.73	-134.82	-86.56	100.21	
2. Excluyendo Donaciones	-332.88	-240.71	-53.06	233.62	399.96	-138.75	-88.60	77.41	
<b>VI. Financiamiento Externo Neto</b>	<b>-50.58</b>	<b>127.28</b>	<b>237.09</b>	<b>477.05</b>	<b>-17.15</b>	<b>3.09</b>	<b>-21.83</b>	<b>36.72</b>	
1. Desembolsos de Deuda	273.21	594.84	838.48	660.68	7.78	28.59	5.39	176.32	
2. Amortización de Deuda	-323.78	-467.56	-601.39	-183.63	-24.93	-25.49	-27.22	-139.60	
<b>VII. Financiamiento Interno Neto</b>	<b>337.31</b>	<b>79.95</b>	<b>-221.81</b>	<b>-729.13</b>	<b>-386.58</b>	<b>131.73</b>	<b>108.39</b>	<b>-136.93</b>	
1. Banco Central	23.71	-116.49	15.34	-158.02	-22.34	-132.89	57.65	-154.26	
a) Crédito	-0.61	0.00	0.00	0.00	0.00	0.00	0.00	0.00	
b) Depósitos	-8.38	-102.42	11.75	-158.86	-22.34	-137.93	56.40	-162.17	
c) Cuenta Fondos de Privatización	32.70	-14.07	3.59	0.84	-0.00	5.04	1.25	7.91	
2. Bancos Comerciales	352.67	3.48	-192.65	-281.47	-314.35	198.12	61.96	13.94	
a) Crédito	341.12	-14.16	-206.55	-256.17	-12.31	-41.10	33.00	65.13	
b) Depósitos	11.55	17.64	13.90	-25.30	-302.04	239.22	28.96	-51.20	
3. Bonos fuera del Sistema Bancario	9.91	127.86	7.38	-144.59	-30.36	-2.70	16.96	30.02	
4. Otros	-48.98	65.10	-51.88	-145.06	-19.53	69.20	-28.19	-26.63	
a) Recuperación de Préstamos Subsidiarios	0.00	0.00	0.00	0.00	0.00	0.00	0.00	0.00	
b) Privatización y Venta de Acciones	0.00	0.00	0.00	0.00	0.00	0.00	0.00	0.00	
c) Pago Sistema Previsional	0.00	0.00	0.00	0.00	0.00	0.00	0.00	0.00	
d) Otros	-48.98	65.10	-51.88	-145.06	-19.53	69.20	-28.19	-26.63	
<b>Partida informativa</b>									
1. Total pensiones y fideicomisos (a+b+c)	485.21	519.88	174.76	262.34	26.86	27.74	27.66	184.69	
a) Costo de pensiones	0.00	0.00	0.00	0.00	0.00	0.00	0.00	0.00	
b) FOP	485.21	519.88	174.76	262.34	26.86	27.74	27.66	184.69	
c) FOSEDU	0.00	0.00	0.00	0.00	0.00	0.00	0.00	0.00	
2 Superávit -Déficit Global									
incluyendo pensiones y fideicomisos (V.1-1)	-771.95	-727.12	-190.05	-10.26	376.88	-162.56	-114.22	-84.48	

<sup>1/</sup> Incluye la Administración Central ( Ministerios ), Fondo de Inversión Social, Secretaría Técnica de Financiamiento Externo (SETEFE).

<sup>2/</sup> Datos ajustados por devolución de impuestos sobre IVA y Renta.

(p) cifras preliminares

Fuente: Ministerio de Hacienda.

### III.5 Gobierno Central

#### Ingresos Totales

Millones de dólares

CLASIFICACION DE LOS INGRESOS	2015	2016	2017 P	2017 P	2 0 1 8 P			
				ene.-jun.	abr.	may.	jun.	ene.-jun.
<b>I. Ingresos Corrientes</b>	<b>4,092.58</b>	<b>4,353.93</b>	<b>4,744.95</b>	<b>2,530.09</b>	<b>435.65</b>	<b>367.52</b>	<b>373.48</b>	<b>2,713.23</b>
1. Tributarios	3,917.53	4,166.38	4,406.84	2,418.76	421.80	335.50	353.98	2,593.71
a) Renta <sup>1/</sup>	1,545.03	1,659.00	1,734.72	1,073.05	176.76	116.38	125.98	1,123.95
b) Transferencia de Propiedades	20.43	22.67	22.62	11.42	1.66	1.98	2.03	11.50
c) Aranceles de Importación	194.18	206.48	210.68	98.50	17.24	16.26	17.33	105.27
d) Consumo de Productos	162.33	170.15	173.02	84.70	16.36	12.81	13.35	86.89
e) Uso de Servicios				0.00	0.00	0.00	0.00	0.00
f) Impuesto al Valor Agregado <sup>1/</sup>	1,763.64	1,813.01	1,904.17	937.09	183.11	161.71	170.25	1,043.36
g) Otros	151.44	208.75	271.92	169.08	18.68	18.03	17.71	175.43
h) Contribuciones Especiales (FOVIAL)	79.62	85.56	89.00	44.48	7.98	8.34	7.12	46.67
i) Contribuciones Especiales (AZÚCAR)	0.86	0.77	0.72	0.44	0.02	0.00	0.20	0.64
2. No Tributarios	175.05	187.56	338.11	111.33	13.84	32.01	19.50	119.52
a) Renta de Activos	2.46	3.35	3.25	0.88	0.33	0.42	0.39	1.86
b) Transferencias de Empresas Públicas	0.56	2.41	27.86	1.97	0.00	0.00	0.00	0.00
c) Venta de Artículos Estancados	11.57	11.08	12.62	5.99	1.38	1.96	1.28	8.31
d) Tasas y Derechos por Servicios Públicos	50.78	58.06	65.84	30.72	5.16	3.54	4.41	27.20
e) Multas y Otros	109.68	112.66	228.54	71.78	6.97	26.10	13.42	82.16
3. Transferencias de Instit. Financieras Públicas	0.00	0.00	0.00	0.00	0.00	0.00	0.00	0.00
<b>II. Ingresos de Capital</b>	<b>46.15</b>	<b>33.54</b>	<b>37.77</b>	<b>18.46</b>	<b>3.14</b>	<b>5.88</b>	<b>4.04</b>	<b>22.80</b>
1. Venta de Activos	0.00	0.07	0.00	0.00	0.00	0.00	0.00	0.00
2. Transferencias del Sector Externo	46.15	33.48	37.77	18.46	3.14	5.88	4.04	22.80
a) Sector Privado				0.00	0.00	0.00	0.00	0.00
b) Resto del Mundo	46.15	33.48	37.77	18.46	3.14	5.88	4.04	22.80
c) Otros				0.00	0.00	0.00	0.00	0.00
<b>III. Ingresos Totales ( I + II+III )</b>	<b>4,138.73</b>	<b>4,387.48</b>	<b>4,782.73</b>	<b>2,548.56</b>	<b>438.79</b>	<b>373.39</b>	<b>377.52</b>	<b>2,736.03</b>

1/ Cifras ajustadas por devoluciones de estos impuestos.

(p) cifras preliminares

Fuente: Ministerio de Hacienda - Dirección General de Tesorería



III.6 Resto del Gobierno General <sup>1</sup>

## Ejecución Financiera

Millones de dólares

TRANSACCIONES	2015	2016	2017 <sup>P</sup>	2017 <sup>P</sup>	2 0 1 8 <sup>P</sup>			
					ene.-jun.	abr.	may.	jun.
<b>I. Ingresos y Donaciones</b>	<b>1,812.96</b>	<b>1,927.92</b>	<b>1,973.52</b>	<b>919.16</b>	<b>160.34</b>	<b>167.13</b>	<b>149.42</b>	<b>944.70</b>
1. Ingresos Corrientes	1,463.21	1,566.15	1,621.72	742.16	131.30	137.82	119.99	768.22
a) Contribución a Seguridad Social	481.96	533.19	567.61	281.70	48.31	49.20	48.70	292.51
b) Venta de Bienes y Servicios <sup>2/</sup>	105.69	110.56	112.10	6.21	0.96	1.33	1.13	6.36
c) Transferencias	875.56	922.41	942.00	454.25	82.03	87.29	70.16	469.35
i) Gobierno Central	639.23	669.73	672.94	328.54	71.03	75.76	58.70	389.80
ii) Instituciones Financieras Públicas	236.33	252.68	269.06	125.71	11.00	11.53	11.46	79.55
2. Ingresos de Capital	349.75	356.98	347.77	175.44	28.98	29.10	29.16	175.56
a) Venta de Activos	0.00	0.00	0.00	0.00	0.00	0.00	0.00	0.00
b) Transferencias	349.75	356.98	347.77	175.44	28.98	29.10	29.16	175.56
i) Gobierno Central	349.75	356.98	347.77	175.44	28.98	29.10	29.16	175.56
ii) Empresas Públicas	0.00	0.00	0.00	0.00	0.00	0.00	0.00	0.00
3. Donaciones	0.00	4.78	4.03	1.56	0.06	0.21	0.27	0.93
<b>II. Gastos y Concesión Neta de Préstamos</b>	<b>1,838.50</b>	<b>1,910.08</b>	<b>1,981.76</b>	<b>927.33</b>	<b>155.34</b>	<b>174.02</b>	<b>163.02</b>	<b>972.56</b>
1. Gastos Corrientes	1,544.05	1,607.60	1,694.96	786.33	133.16	143.15	133.49	806.51
a) Remuneraciones	786.52	834.37	883.26	411.70	75.50	79.01	79.23	451.69
b) Bienes y Servicios	481.02	465.56	482.72	219.40	38.29	44.68	34.67	230.30
c) Intereses	1.52	7.35	6.87	3.53	0.44	0.72	0.42	3.23
d) Transferencias	274.99	300.32	322.10	151.70	18.93	18.74	19.17	121.30
i) Sector Privado	274.99	300.32	322.10	151.70	18.93	18.74	19.17	121.30
ii) Resto del Mundo	0.00	0.00	0.00	0.00	0.00	0.00	0.00	0.00
2. Gastos de Capital	294.45	302.48	286.80	140.99	22.18	30.87	29.53	166.04
a) Inversión Bruta	294.45	302.48	286.80	140.99	22.18	30.87	29.53	166.04
b) Transferencia al Ministerio de Hacienda	0.00	0.00	0.00	0.00	0.00	0.00	0.00	0.00
<b>III. Ahorro Corriente [ I.1 - II.1 ]</b>	<b>-80.84</b>	<b>-41.44</b>	<b>-73.24</b>	<b>-44.17</b>	<b>-1.86</b>	<b>-5.33</b>	<b>-13.50</b>	<b>-38.30</b>
<b>IV. Ahorro Primario (No incluye intereses)</b>	<b>-79.32</b>	<b>-34.10</b>	<b>-66.37</b>	<b>-40.64</b>	<b>-1.42</b>	<b>-4.61</b>	<b>-13.08</b>	<b>-35.07</b>
<b>V. Superávit ( Déficit ) Global</b>								
1. Incluyendo Donaciones	-25.54	17.84	-8.24	-8.17	5.00	-6.89	-13.60	-27.86
2. Excluyendo Donaciones	-25.54	13.06	-12.27	-9.72	4.94	-7.10	-13.87	-28.78
<b>VI. Financiamiento Externo Neto</b>	<b>0.46</b>	<b>3.50</b>	<b>-1.03</b>	<b>-0.48</b>	<b>0.00</b>	<b>-0.81</b>	<b>0.00</b>	<b>-1.60</b>
1. Desembolsos de préstamos	2.00	6.20	2.00	1.00	0.00	0.00	0.00	0.00
2. Amortizaciones de préstamos	-1.54	-2.70	-3.03	-1.48	0.00	-0.81	0.00	-1.60
3. Refinanciamiento de servicio corriente								
<b>VII. Financiamiento Interno Neto</b>	<b>25.07</b>	<b>-21.34</b>	<b>9.26</b>	<b>8.64</b>	<b>-5.00</b>	<b>7.70</b>	<b>13.60</b>	<b>29.46</b>
1. Banco Central	0.02	0.00	0.00	0.00	0.00	0.00	0.00	0.00
a) Crédito	0.00	0.00	0.00	0.00	0.00	0.00	0.00	0.00
b) Depósitos	0.02	0.00	0.00	0.00	0.00	0.00	0.00	0.00
2. Bancos Comerciales	-6.97	-26.22	-54.68	-28.93	-13.96	-4.13	21.97	-8.47
a) Crédito	-3.99	0.00	0.00	0.00	0.00	0.00	0.00	0.00
b) Depósitos	-2.97	-26.22	-54.68	-28.93	-13.96	-4.13	21.97	-8.47
3. Bonos fuera del Sistema Bancario	29.73	-6.36	-7.22	-3.55	-0.72	-0.65	-0.64	-3.92
4. Otros	2.28	11.23	71.17	41.12	9.68	12.49	-7.72	41.85
a) Préstamos Netos del Gobierno Central	-0.22	-0.02	-0.05	-0.03	-0.01	0.00	0.00	-0.04
b) Consolidación de Deuda Interna	0.00	0.00	0.00	0.00	0.00	0.00	0.00	0.00
c) Fondo Sistema Previsional	0.00	0.00	0.00	0.00	0.00	0.00	0.00	0.00
d) Pago Sistema de Pensiones	0.00	0.00	0.00	0.00	0.00	0.00	0.00	0.00
e) Otros	2.50	11.26	71.22	41.14	9.69	12.49	-7.72	41.89

1/ Incluye Instituto Salvadoreño del Seguro Social, instituciones descentralizadas y gobiernos locales

2/ Incluye rentas de activos fijos y financieros

(p) cifras preliminares

Fuente: Ministerio de Hacienda.

### III.7 Empresas Públicas No Financieras <sup>1</sup>

#### Ejecución Financiera

Millones de dólares

TRANSACCIONES	2015	2016	2017 <sup>P</sup>	2017 <sup>P</sup>		2 0 1 8 <sup>P</sup>			
				ene.-jun.		abr.	may.	jun.	ene.-jun.
<b>I- Ingresos de Operación ( 1 + 2 )</b>	<b>452.40</b>	<b>489.77</b>	<b>534.01</b>	<b>239.99</b>		<b>35.70</b>	<b>41.10</b>	<b>45.33</b>	<b>236.01</b>
1. Venta de Servicios	445.60	473.85	522.63	235.98		32.20	36.87	40.25	209.69
2. Otros	6.80	15.92	11.38	4.02		3.50	4.23	5.07	26.32
<b>II- Otros Ingresos ( 1 + 2 )</b>	<b>80.84</b>	<b>108.90</b>	<b>59.68</b>	<b>15.60</b>		<b>1.36</b>	<b>1.30</b>	<b>1.47</b>	<b>9.01</b>
1. Renta de Activos	76.89	71.92	34.61	6.29		0.66	0.75	0.66	4.97
2. Varios	3.95	36.97	25.07	9.31		0.70	0.55	0.80	4.04
<b>III- Gastos de Operación ( 1 + 2 + 3 + 4 + 5 + 6 )</b>	<b>343.99</b>	<b>367.84</b>	<b>417.62</b>	<b>199.76</b>		<b>25.32</b>	<b>27.39</b>	<b>34.35</b>	<b>168.73</b>
1. Remuneraciones	87.28	94.72	100.67	49.07		8.56	8.41	14.23	56.12
2. Bienes y Servicios	120.56	191.40	229.98	111.87		9.24	9.71	12.11	62.06
3. Compras de Combustible	0.00	0.00	0.00	0.00		0.00	0.00	0.00	0.00
4. Compra de Energía	79.65	30.74	43.12	16.85		2.80	3.88	3.13	21.19
5. Impuestos sobre Transferencia de Bienes Muebles y Prestación de Servicios (IVA)	12.85	12.15	12.18	5.18		1.83	1.80	2.18	10.04
6. Otros Gastos de Operación	43.64	38.83	31.68	16.79		2.89	3.59	2.69	19.32
<b>IV- Otros Gastos ( 1 + 2 + 3 + 4 )</b>	<b>19.73</b>	<b>50.37</b>	<b>94.46</b>	<b>20.82</b>		<b>6.68</b>	<b>3.28</b>	<b>4.11</b>	<b>27.91</b>
1. Intereses	8.80	31.23	25.47	8.83		2.41	2.50	1.67	14.04
a) Por Deuda Externa	4.44	4.65	11.64	3.83		0.87	0.33	0.36	4.83
b) Por Deuda Interna	4.37	26.58	13.83	5.00		1.54	2.17	1.31	9.21
2. Impuestos Directos	5.20	9.44	11.93	6.92		3.32	0.75	0.67	8.61
3. Varios	5.17	7.29	29.21	3.10		0.95	0.03	1.77	5.26
4. Dividendos al Gobierno	0.56	2.41	27.86	1.97		0.00	0.00	0.00	0.00
<b>V-Superávit de Operación ( I - III )</b>	<b>108.41</b>	<b>121.93</b>	<b>116.39</b>	<b>40.23</b>		<b>10.38</b>	<b>13.71</b>	<b>10.98</b>	<b>67.28</b>
<b>VI-Transferencias Corrientes Netas</b>	<b>-141.78</b>	<b>-64.39</b>	<b>1.05</b>	<b>0.00</b>		<b>0.00</b>	<b>0.00</b>	<b>0.00</b>	<b>0.00</b>
1. Transferencias Corrientes del Gobierno Central	0.00	0.00	47.05	46.00		0.00	0.00	0.00	0.00
2. Transferencias Corrientes al Gobierno Central	0.00	0.00	0.00	0.00		0.00	0.00	0.00	0.00
3. Al Sector Privado	141.78	64.39	46.00	46.00		0.00	0.00	0.00	0.00
<b>VII- Ahorro Corriente ( V + II - IV + VI )</b>	<b>27.75</b>	<b>116.07</b>	<b>82.66</b>	<b>35.01</b>		<b>5.06</b>	<b>11.73</b>	<b>8.33</b>	<b>48.39</b>
<b>VIII- Donaciones del Exterior</b>	<b>6.64</b>	<b>7.64</b>	<b>2.43</b>	<b>1.15</b>		<b>0.00</b>	<b>0.08</b>	<b>0.00</b>	<b>0.25</b>
<b>IX- Transferencias de Capital</b>	<b>0.16</b>	<b>0.88</b>	<b>0.17</b>	<b>0.03</b>		<b>0.29</b>	<b>0.53</b>	<b>0.00</b>	<b>0.81</b>
1. Del Gobierno de El Salvador	0.16	0.88	0.27	0.03		0.29	0.53	0.00	0.81
2. De Secretaría Técnica de Financiamiento Externo	0.00	0.00	0.00	0.00		0.00	0.00	0.00	0.00
3. Al Sector Privado	0.00	0.00	0.10	0.00		0.00	0.00	0.00	0.00
<b>X- Ingresos de Capital</b>	<b>0.00</b>	<b>0.00</b>	<b>0.00</b>	<b>0.00</b>		<b>0.00</b>	<b>0.00</b>	<b>0.00</b>	<b>0.00</b>
<b>XI- Gastos de Capital</b>	<b>87.71</b>	<b>165.42</b>	<b>121.70</b>	<b>60.09</b>		<b>7.22</b>	<b>10.66</b>	<b>10.19</b>	<b>58.33</b>
1. Inversión Bruta	87.71	165.42	121.70	60.09		7.22	10.66	10.19	58.33
<b>XII- Superávit - Déficit Global ( VII + VIII + IX + X - XI )</b>	<b>-53.17</b>	<b>-40.83</b>	<b>-36.44</b>	<b>-23.91</b>		<b>-1.87</b>	<b>1.68</b>	<b>-1.85</b>	<b>-8.88</b>
<b>XIII- Financiamiento Externo Neto</b>	<b>36.96</b>	<b>44.15</b>	<b>137.41</b>	<b>5.65</b>		<b>-1.80</b>	<b>-1.80</b>	<b>-3.23</b>	<b>-23.15</b>
1. Desembolsos	57.00	69.50	183.02	26.40		0.00	0.00	0.00	0.00
2. Amortizaciones	-20.04	-25.35	-45.60	-20.75		-1.80	-1.80	-3.23	-23.15
3. Depósitos en el Exterior									
<b>XIV- Financiamiento Interno Neto ( 1 + 2 + 3 + 4 + 5 + 6 + 7 )</b>	<b>16.20</b>	<b>-3.32</b>	<b>-100.98</b>	<b>18.25</b>		<b>3.67</b>	<b>0.12</b>	<b>5.08</b>	<b>32.03</b>
1. Banco Central	0.01	0.00	0.00	0.00		0.00	0.00	0.00	0.00
a) Crédito	0.00	0.00	0.00	0.00		0.00	0.00	0.00	0.00
b) Depósitos	0.01	0.00	0.00	0.00		0.00	0.00	0.00	0.00
2. Bancos Comerciales	-68.86	38.42	-38.96	6.08		7.94	0.85	-0.91	18.09
a) Crédito	-1.62	-4.42	-0.52	-2.57		-0.74	-0.75	-0.66	-4.26
b) Depósitos	-67.24	42.84	-38.45	8.65		8.68	1.60	-0.25	22.35
3. Préstamos del Gobierno Central	-0.17	-0.17	-10.61	-0.09		0.00	0.00	0.00	0.00
4. Financiamiento de Otro Sector Financiero	0.00	0.00	0.00	0.00		0.00	0.00	0.00	0.00
5. Bonos fuera del Sistema Bancario	81.78	-34.19	-32.62	6.72		-1.22	-0.54	-0.84	-6.75
6. Privatización y Venta de Acciones	0.00	0.00	0.00	0.00		0.00	0.00	0.00	0.00
7. Otros	3.45	-7.39	-18.79	5.54		-3.04	-0.19	6.83	20.69

1/ Incluye CEL, ANDA, CEPA Y LONAB

(p) cifras preliminares

Fuente: Ministerio de Hacienda.

### III.8 Sector Público

#### Saldos de la Deuda Externa e Interna <sup>1 2</sup>

Millones de dólares

	2018 P								
	2015	2016	2017	ene.	feb.	mar.	abr.	may.	jun.
<b>I. Deuda Pública Total ( 1 + 2 )*</b>	<b>16,586.43</b>	<b>17,558.22</b>	<b>18,372.72</b>	<b>18,590.03</b>	<b>18,628.49</b>	<b>18,680.82</b>	<b>18,655.84</b>	<b>18,588.70</b>	<b>18,601.62</b>
<b>1. Sector Público ( 1.1 + 1.2 )</b>	<b>16,430.23</b>	<b>17,345.42</b>	<b>18,220.72</b>	<b>18,413.06</b>	<b>18,476.52</b>	<b>18,528.84</b>	<b>18,504.20</b>	<b>18,437.15</b>	<b>18,450.07</b>
<b>1.1 Sector Público No Financiero ( a + b + c )</b>	<b>12,233.77</b>	<b>12,619.66</b>	<b>13,043.33</b>	<b>13,123.54</b>	<b>13,189.31</b>	<b>13,245.23</b>	<b>13,168.27</b>	<b>13,105.88</b>	<b>13,129.86</b>
a ) Gobierno Central	11,541.25	11,861.64	12,038.25	12,125.57	12,198.44	12,261.22	12,196.01	12,141.67	12,170.94
b ) Resto del Gobierno General	187.86	185.13	175.29	171.10	172.19	171.07	169.42	164.91	165.70
c ) Empresas Públicas No Financieras <sup>3</sup>	504.66	572.89	829.80	826.86	818.69	812.94	802.85	799.29	793.23
<b>1.2 Empresas Financieras Públicas <sup>4</sup></b>	<b>4,196.46</b>	<b>4,725.76</b>	<b>5,177.39</b>	<b>5,289.52</b>	<b>5,287.21</b>	<b>5,283.61</b>	<b>5,335.93</b>	<b>5,331.27</b>	<b>5,320.21</b>
Del cual FOP	3,478.71	4,015.94	4,573.61	4,684.00	4,684.00	4,684.00	4,739.81	4,739.81	4,739.81
<b>2. BCR</b>	<b>156.20</b>	<b>212.80</b>	<b>152.00</b>	<b>176.97</b>	<b>151.97</b>	<b>151.97</b>	<b>151.64</b>	<b>151.55</b>	<b>151.55</b>
<b>II. Deuda Externa Pública ( 1 + 2 )*</b>	<b>8,789.22</b>	<b>9,317.16</b>	<b>9,675.32</b>	<b>9,841.06</b>	<b>9,812.59</b>	<b>9,826.37</b>	<b>9,802.66</b>	<b>9,765.54</b>	<b>9,699.24</b>
<b>1. Sector Público ( 1.1 + 1.2 )</b>	<b>8,633.02</b>	<b>9,104.36</b>	<b>9,523.32</b>	<b>9,664.09</b>	<b>9,660.62</b>	<b>9,674.40</b>	<b>9,651.02</b>	<b>9,613.99</b>	<b>9,547.69</b>
<b>1.1 Sector Público No Financiero ( a + b + c )</b>	<b>8,423.17</b>	<b>8,829.03</b>	<b>9,289.02</b>	<b>9,423.99</b>	<b>9,418.89</b>	<b>9,434.44</b>	<b>9,411.73</b>	<b>9,376.09</b>	<b>9,317.51</b>
a ) Gobierno Central	8,011.76	8,378.01	8,697.12	8,832.92	8,834.89	8,853.77	8,839.10	8,805.94	8,753.45
b ) Resto del Gobierno General	16.90	20.40	20.30	20.30	19.56	19.56	19.56	18.74	18.74
c ) Empresas Públicas No Financieras	394.51	430.62	571.60	570.77	564.44	561.10	553.07	551.41	545.31
<b>1.2 Empresas Financieras Públicas</b>	<b>209.86</b>	<b>275.33</b>	<b>234.30</b>	<b>240.10</b>	<b>241.73</b>	<b>239.96</b>	<b>239.29</b>	<b>237.89</b>	<b>230.18</b>
<b>2. BCR</b>	<b>156.20</b>	<b>212.80</b>	<b>152.00</b>	<b>176.97</b>	<b>151.97</b>	<b>151.97</b>	<b>151.64</b>	<b>151.55</b>	<b>151.55</b>
<b>III. Deuda Interna Pública</b>	<b>7,797.21</b>	<b>8,241.06</b>	<b>8,697.40</b>	<b>8,748.97</b>	<b>8,815.90</b>	<b>8,854.45</b>	<b>8,853.18</b>	<b>8,823.16</b>	<b>8,902.38</b>
<b>1. Sector Público ( 1.1 + 1.2 )</b>	<b>7,797.21</b>	<b>8,241.06</b>	<b>8,697.40</b>	<b>8,748.97</b>	<b>8,815.90</b>	<b>8,854.45</b>	<b>8,853.18</b>	<b>8,823.16</b>	<b>8,902.38</b>
<b>1.1 Sector Público No Financiero ( a + b + c )</b>	<b>3,810.61</b>	<b>3,790.62</b>	<b>3,754.31</b>	<b>3,699.55</b>	<b>3,770.42</b>	<b>3,810.80</b>	<b>3,756.54</b>	<b>3,729.79</b>	<b>3,812.35</b>
a ) Gobierno Central	3,529.50	3,483.63	3,341.13	3,292.65	3,363.55	3,407.45	3,356.90	3,335.73	3,417.48
b ) Resto del Gobierno General	170.96	164.73	154.99	150.80	152.63	151.51	149.86	146.17	146.95
c ) Empresas Públicas No Financieras	110.15	142.27	258.20	256.10	254.24	251.84	249.77	247.88	247.91
<b>1.2 Empresas Financieras Públicas</b>	<b>3,986.61</b>	<b>4,450.43</b>	<b>4,943.09</b>	<b>5,049.42</b>	<b>5,045.48</b>	<b>5,043.65</b>	<b>5,096.64</b>	<b>5,093.38</b>	<b>5,090.03</b>
Del cual FOP	3,478.71	4,015.94	4,573.61	4,684.00	4,684.00	4,684.00	4,739.81	4,739.81	4,739.81

1 Comprende el sector público no financiero, el sector público financiero y el Banco Central de Reserva

2 A los saldos y a los flujos de la deuda se les ha aplicado diversos ajustes (fluctuación cambiaria, valor precio, cambios en la estructura de propiedad de los eurobonos en base a la residencia, etc.) de acuerdo a los lineamientos contenidos en el Manual de Estadísticas de las Finanzas Públicas

3 Incluye Administración Nacional de Acueductos y Alcantarillados, Comisión Ejecutiva Hidroeléctrica del Río Lempa y Comisión Ejecutiva Portuaria Autónoma.

4 Comprende al Banco de Desarrollo de El Salvador (BANDESAL), Banco de Fomento Agropecuario (BFA), Fondo Social para la Vivienda (FSV), Instituto Salvadoreño de Desarrollo Municipal (ISDEM), Fondo Nacional de la Vivienda Popular (FONAVIPO), Instituto de Previsión Social de la Fuerza Armada (IPSAFA).

( \* ) : Incluye al Banco Central de Reserva

p: cifras preliminares

Fuente: Ministerio de Hacienda y Banco Central de Reserva

### III.9 Sector Público Ingresos por Financiamiento Interno y Externo <sup>1 2</sup>

Millones de dólares

	2015		2016		2017		2018 <sup>p</sup>	
	ene-jun/17	abr.	ene-jun/17	abr.	ene-jun/17	abr.	may.	ene-jun/18
<b>I. Deuda Pública Total (1 + 2) *</b>	1,925.89	2,704.10	2,576.10	67.73	54.10	81.39	54.10	758.22
1. Sector Público (1.1 + 1.2)	1,888.39	2,561.60	2,556.10	67.73	54.10	81.39	54.10	733.22
1.1 Sector Público No Financiero (a + b + c)	1,217.34	1,751.76	1,902.76	7.98	53.39	80.35	53.39	545.60
a) Gobierno Central	1,051.35	1,633.33	1,573.61	7.98	53.39	78.47	53.39	540.76
b) Resto del Gobierno General	54.70	6.20	7.13	0.00	0.00	0.00	0.00	2.97
c) Empresas Públicas No Financieras <sup>3</sup>	111.29	112.23	322.02	0.00	0.00	1.88	0.00	1.88
1.2 Empresas Financieras Públicas <sup>4</sup>	671.05	809.84	653.33	59.75	0.71	1.04	0.71	187.62
2. BCR	37.50	142.50	20.00	0.00	0.00	0.00	0.00	25.00
<b>II. Deuda Externa Pública (1 + 2) *</b>	480.66	974.32	1,111.40	8.00	28.59	5.39	28.59	216.52
1. Sector Público (1.1 + 1.2)	443.16	831.82	1,091.40	8.00	28.59	5.39	28.59	191.52
1.1 Sector Público No Financiero (a + b + c)	331.76	667.21	1,025.27	7.78	28.59	5.39	28.59	176.32
a) Gobierno Central	267.36	591.60	840.25	7.78	28.59	5.39	28.59	176.32
b) Resto del Gobierno General	2.00	6.20	2.00	0.00	0.00	0.00	0.00	0.00
c) Empresas Públicas No Financieras	62.40	183.02	26.40	0.00	0.00	0.00	0.00	0.00
1.2 Empresas Financieras Públicas	111.40	164.61	66.13	1.02	0.00	0.00	0.00	15.20
2. BCR	37.50	142.50	20.00	0.00	0.00	0.00	0.00	25.00
<b>III. Deuda Interna Pública</b>	1,445.23	1,729.78	1,464.70	58.93	25.51	76.00	25.51	541.70
1. Sector Público (1.1 + 1.2)	1,445.23	1,729.78	1,464.70	58.93	25.51	76.00	25.51	541.70
1.1 Sector Público No Financiero (a + b + c)	885.58	1,084.55	877.50	0.20	24.80	74.96	24.80	369.28
a) Gobierno Central	783.99	1,041.73	733.37	0.20	24.80	73.08	24.80	364.44
b) Resto del Gobierno General	52.70	0.00	5.13	0.00	0.00	0.00	0.00	2.97
c) Empresas Públicas No Financieras	48.89	42.82	139.00	0.00	0.00	1.88	0.00	1.88
1.2 Empresas Financieras Públicas	559.65	645.23	587.20	58.73	0.71	1.04	0.71	172.42

### III.10 Sector Público Servicio de la Deuda Externa e Interna <sup>1 2</sup>

Millones de dólares

	2015		2016		2017		2018 <sup>p</sup>	
	ene-jun/17	abr.	ene-jun/17	abr.	ene-jun/17	abr.	may.	ene-jun/18
<b>I. Deuda Pública Total (1 + 2) *</b>	1,687.80	2,442.97	2,642.63	157.20	160.69	147.08	160.69	962.74
1. Sector Público (1.1 + 1.2)	1,566.70	2,351.93	2,555.14	156.58	160.37	146.69	160.37	934.76
1.1 Sector Público No Financiero (a + b + c)	1,288.51	1,981.75	2,211.28	87.06	153.62	130.49	153.62	819.84
a) Gobierno Central	1,213.52	1,888.33	2,093.90	77.92	144.32	118.25	144.32	746.85
b) Resto del Gobierno General	31.44	15.17	16.94	1.10	2.22	1.10	2.22	10.20
c) Empresas Públicas No Financieras <sup>3</sup>	43.55	78.26	100.44	8.04	7.08	11.14	7.08	62.79
1.2 Empresas Financieras Públicas <sup>4</sup>	278.19	370.18	343.86	69.52	6.76	16.20	6.76	114.91
2. BCR	121.10	91.04	87.49	0.62	0.32	0.39	0.32	27.98
<b>II. Deuda Externa Pública (1 + 2) *</b>	1,065.30	1,204.07	1,405.62	39.37	50.90	94.24	50.90	478.07
1. Sector Público (1.1 + 1.2)	944.20	1,113.04	1,318.13	38.75	50.58	93.86	50.58	450.09
1.1 Sector Público No Financiero (a + b + c)	832.00	1,005.44	1,198.18	36.82	49.12	83.27	49.12	429.58
a) Gobierno Central	790.30	945.45	1,128.09	32.29	44.28	75.29	44.28	384.20
b) Resto del Gobierno General	2.70	3.02	4.34	0.00	1.12	0.00	1.12	2.23
c) Empresas Públicas No Financieras	39.00	56.98	65.75	4.54	3.72	7.98	3.72	43.15
1.2 Empresas Financieras Públicas	112.20	107.59	119.95	1.93	1.46	10.59	1.46	20.50
2. BCR	121.10	91.04	87.49	0.62	0.32	0.39	0.32	27.98
<b>III. Deuda Interna Pública</b>	622.50	1,238.89	1,237.01	764.80	109.79	52.83	109.79	484.67
1. Sector Público (1.1 + 1.2)	622.50	1,238.89	1,237.01	764.80	109.79	52.83	109.79	484.67
1.1 Sector Público No Financiero (a + b + c)	456.51	976.31	1,013.11	50.24	104.49	47.22	104.49	380.26
a) Gobierno Central	423.22	942.88	965.81	620.83	100.04	42.96	100.04	362.65
b) Resto del Gobierno General	28.74	12.15	12.60	6.25	1.10	1.10	1.10	7.97
c) Empresas Públicas No Financieras	4.55	21.28	34.69	3.50	3.36	3.16	3.36	19.64
1.2 Empresas Financieras Públicas	165.99	262.59	223.91	67.60	5.30	5.61	5.30	94.41

1 Comprende el sector público no financiero y el Banco Central de Reserva

2 A los saldos y a los flujos de la deuda se les ha aplicado diversos ajustes (fluctuación cambiaria, valor precio, cambios en la estructura de propiedad de los eurobonos en base a la residencia, etc.) de acuerdo a lineamientos contenidos en el Manual de Estadísticas de las Finanzas Públicas.

3 Incluye Administración Nacional de Acueductos y Alcantarillados, Comisión Ejecutiva Hidroeléctrica del Río Lempa y Comisión Ejecutiva Portuaria Autónoma.

4 Comprende al Banco de Desarrollo de El Salvador (BANDESAL), Banco de Fomento Agropecuario (BFA), Fondo Social para la Vivienda (FSV), Instituto Salvadoreño de Desarrollo Municipal (ISDEM), Fondo Nacional de la Vivienda Popular (FONAVIPO), Instituto de Previsión Social de la Fuerza Armada (IPSA).

Nota: En septiembre 2016 se incluyó en los desembolsos y amortizaciones de deuda externa, una operación por US\$88.0 millones en concepto de "roll over" de LETES, que no implicó flujo real de divisas.

p: cifras preliminares

Fuente: Ministerio de Hacienda y Banco Central de Reserva

### III.11 Saldo de la Deuda Externa Pública por Acreedor

Millones de dólares

CLASIFICACION	PERIODO					
	2015 P	2016 P	2017 P	2018 <sup>p</sup>		
	ene.	feb.	mar.	abr.	may.	jun.
<b>I. TOTAL (II+III)</b>	<b>8,789.22</b>	<b>9,317.16</b>	<b>9,675.32</b>	<b>9,841.06</b>	<b>9,826.37</b>	<b>9,699.24</b>
<b>II. Sector Público</b>	<b>8,633.02</b>	<b>9,104.36</b>	<b>9,523.32</b>	<b>9,664.09</b>	<b>9,674.40</b>	<b>9,547.69</b>
1. Multilaterales	3,691.79	3,693.65	3,762.70	3,779.28	3,732.00	3,689.36
2. Bilaterales	440.96	433.50	429.60	437.27	439.01	408.34
3. Instituciones Financieras	4,500.27	4,977.21	5,331.02	5,447.55	5,503.39	5,449.99
<b>III. BCR</b>	<b>156.20</b>	<b>212.80</b>	<b>152.00</b>	<b>176.97</b>	<b>151.97</b>	<b>151.55</b>
1. Multilaterales	156.20	182.80	152.00	176.97	151.97	151.55
2. Bilaterales	0.00	0.00	0.00	0.00	0.00	0.00
3. Instituciones Financieras	0.00	30.00	0.00	0.00	0.00	0.00

(p) cifras preliminares

\*/ Cifras revisadas

Nota: A partir de 1999 se han ajustado las cifras debido a tenencia de títulos por residentes y a colocación de títulos del Banco Central de Reserva entre no residentes de acuerdo a metodología de los Manuales de Finanzas Públicas y de Balanza de Pagos.

Fuente: Depto. de Estadísticas Financieras y Fiscales con base a información del BCR extraída del Módulo de Deuda Externa Pública y del Ministerio de Hacienda

### III.12 Sector Público No Financiero

#### Inversión Pública por Destino Sectorial

Millones de dólares

SECTORES DE DESTINO	2014			2015			2016			2017			2018 <sup>p</sup>		
	ene.-jun	abr.	ene.-jun	abr.	ene.-jun	abr.	ene.-jun	abr.	ene.-jun	abr.	ene.-jun	abr.	ene.-jun	abr.	
<b>I. Desarrollo Económico</b>	<b>194.60</b>	<b>276.13</b>	<b>253.10</b>	<b>34.20</b>	<b>14.99</b>	<b>99.27</b>	<b>27.47</b>	<b>30.79</b>	<b>25.55</b>	<b>143.20</b>	<b>4.31</b>	<b>0.78</b>	<b>4.31</b>	<b>0.78</b>	
- Agropecuario	27.70	14.99	34.20	2.70	4.60	4.98	0.55	0.54	0.60	2.60	0.60	0.60	0.60	0.60	
- Industria y Turismo	5.00	5.00	2.70	63.80	136.77	55.16	4.35	9.66	9.18	48.61	9.18	9.18	9.18	9.18	
- Energía	55.10	106.80	152.40	119.77	37.24	21.96	21.96	20.02	15.00	87.69	15.00	15.00	15.00	15.00	
- Transporte, Almacenaje y Comunicaciones	106.80	408.80	377.85	457.97	201.06	201.06	34.60	50.44	38.17	242.63	34.60	50.44	38.17	242.63	
<b>II. Desarrollo Social</b>	<b>9.10</b>	<b>10.10</b>	<b>7.90</b>	<b>10.10</b>	<b>10.10</b>	<b>2.04</b>	<b>0.00</b>	<b>0.34</b>	<b>0.50</b>	<b>2.14</b>	<b>0.50</b>	<b>0.34</b>	<b>0.50</b>	<b>2.14</b>	
- Agua Potable y Alcantarillados	9.10	10.10	7.90	10.10	10.10	2.04	0.00	0.34	0.50	2.14	0.50	0.34	0.50	2.14	
- Salud	47.50	43.56	22.20	19.13	13.67	13.67	1.46	11.66	8.35	41.43	1.46	11.66	8.35	41.43	
- Educación y Cultura	25.30	19.13	16.70	0.62	0.40	11.40	3.26	1.96	1.90	11.97	3.26	1.96	1.90	11.97	
- Deporte y Recreación	0.00	0.00	0.00	18.34	10.10	10.10	0.00	0.00	0.00	0.00	0.00	0.00	0.00	0.00	
- Justicia	15.10	280.90	287.75	305.31	133.88	22.67	2.51	5.16	0.35	13.97	2.51	5.16	0.35	13.97	
- Desarrollo Urbano y Comunal <sup>1/</sup>	280.90	10.90	7.00	5.84	1.24	0.09	0.09	0.96	0.22	2.11	0.09	0.96	0.22	2.11	
- Asistencia Social	17.30	14.20	4.80	3.87	3.00	3.00	0.24	0.18	0.47	1.62	0.24	0.18	0.47	1.62	
- Seguridad Ciudadana	2.70	21.20	19.80	23.58	9.72	3.57	3.57	3.37	0.42	10.88	3.57	3.37	0.42	10.88	
- Medio Ambiente	21.20	624.60	650.75	757.68	310.05	65.65	84.60	64.15	396.71	396.71	64.15	64.15	396.71	396.71	
<b>III. Administración General <sup>2/</sup></b>	<b>21.20</b>	<b>624.60</b>	<b>650.75</b>	<b>757.68</b>	<b>310.05</b>	<b>65.65</b>	<b>84.60</b>	<b>64.15</b>	<b>396.71</b>	<b>396.71</b>	<b>64.15</b>	<b>64.15</b>	<b>396.71</b>	<b>396.71</b>	
<b>TOTAL</b>	<b>21.20</b>	<b>624.60</b>	<b>650.75</b>	<b>757.68</b>	<b>310.05</b>	<b>65.65</b>	<b>84.60</b>	<b>64.15</b>	<b>396.71</b>	<b>396.71</b>	<b>64.15</b>	<b>64.15</b>	<b>396.71</b>	<b>396.71</b>	

<sup>1/</sup> Incluye al sector vivienda<sup>2/</sup> Incluye inversión pública de otros rubros de la Administración Pública, incluyendo al Ramo de la Defensa Nacional

(p) Cifras preliminares

Fuente: Depto. de Estadísticas Financieras y Fiscales en base a información del Ministerio de Hacienda, Dirección General de Inversión y Crédito Público, sobre la base de información del Sistema de Información de Inversión Pública para años 2014 al 2018 y Dirección General de Tesorería.

Nota: Periódicamente se revisa la serie publicada de la inversión pública por ajustes efectuados por el MIHAC en los meses posteriores a la publicación

## SECTOR FISCAL

En millones de US Dólares

### III.1 Sector Público no Financiero Ingresos, Gastos y Ahorro Corriente

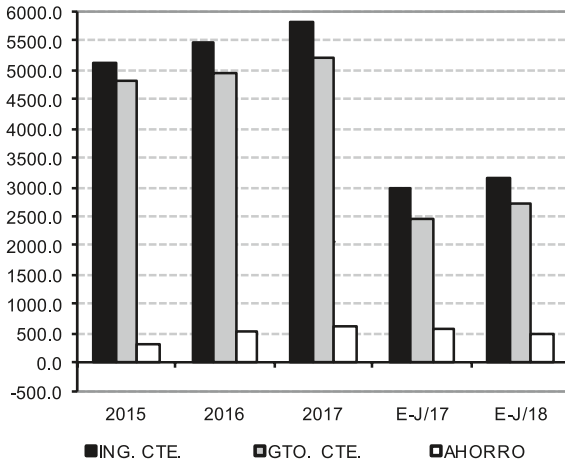

### III.2 Gobierno Central Consolidado Ingresos, Gastos y Ahorro Corriente

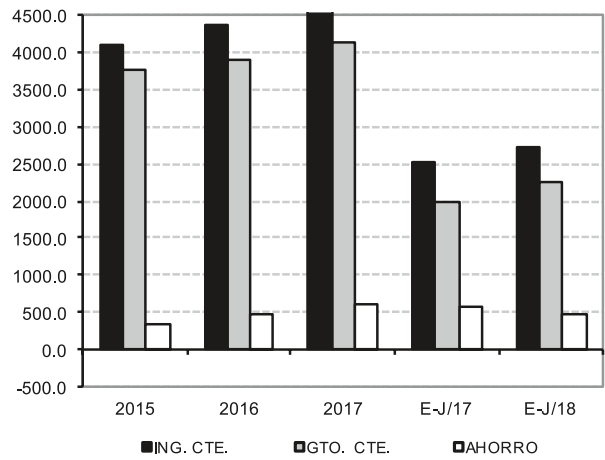

### III.3 Sector Público no Financiero “Ingresos Totales, Gastos Totales y Resultado Global”

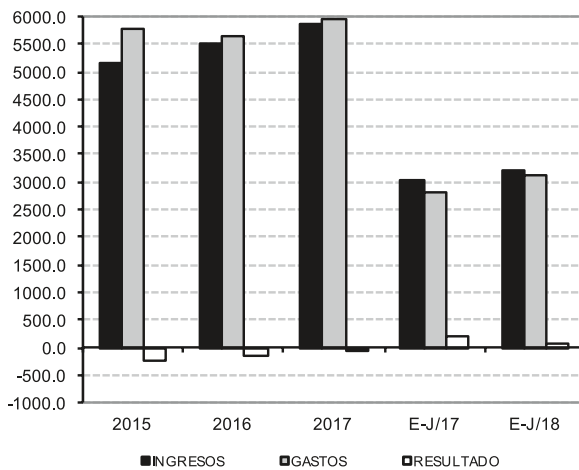

### III.4 Gobierno Central Consolidado “Ingresos Totales, Gastos Totales y Resultado Global”

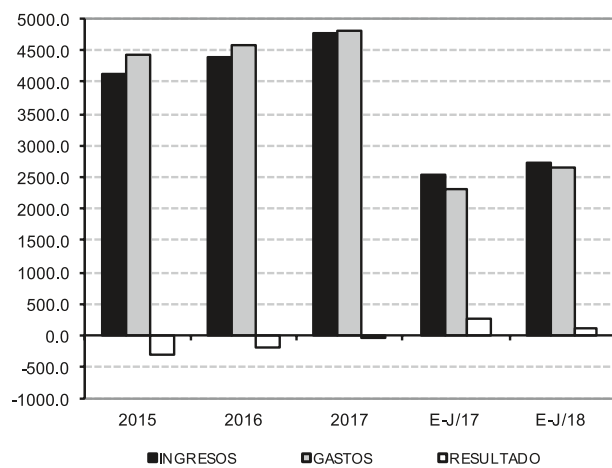



Banco Central de Reserva  
de El Salvador

# IV

## Sector Real

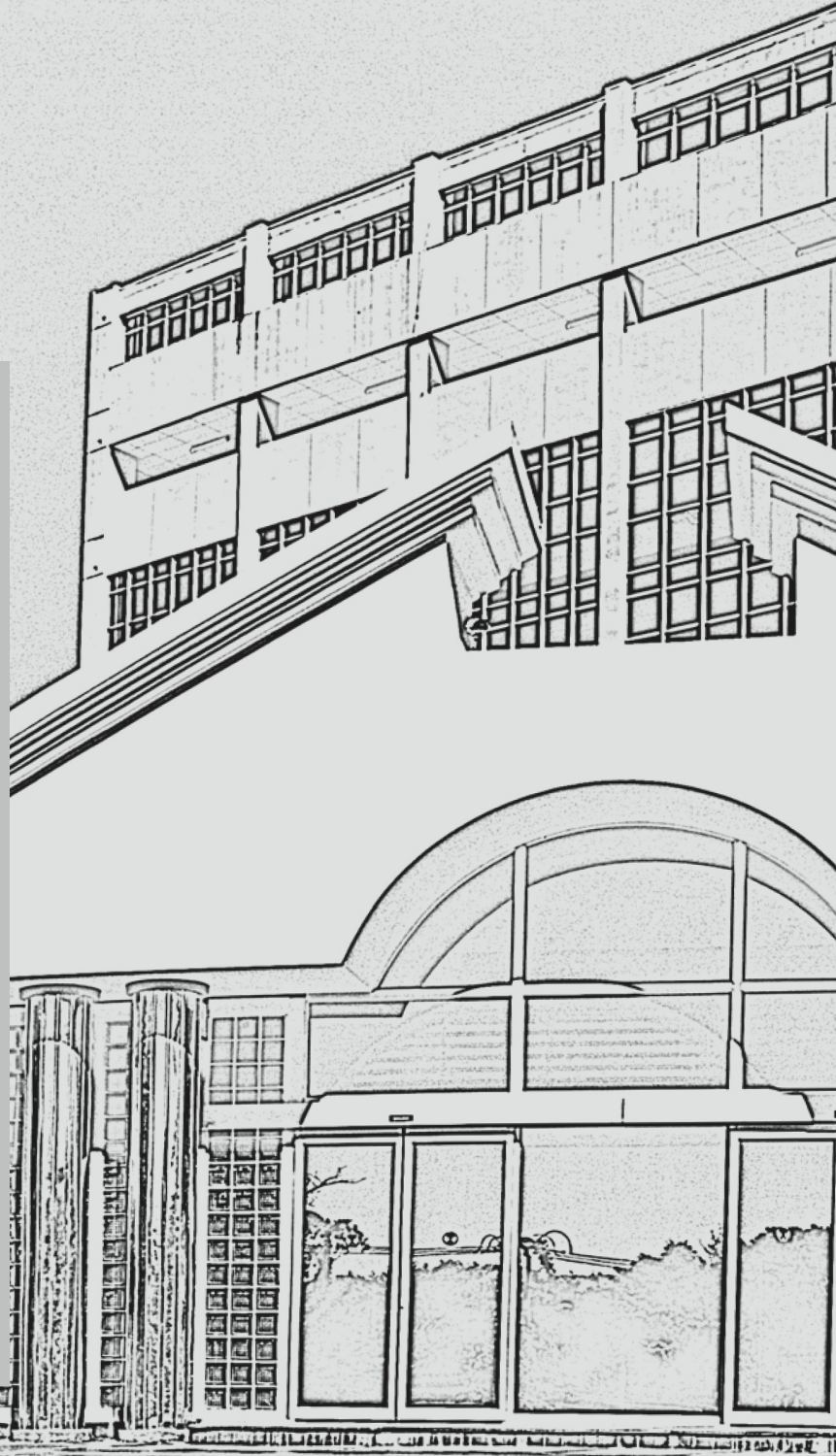

## IV.1 Resumen de Principales Indicadores

	2013	2014 <sup>P</sup>	2015 <sup>e</sup>	2016 <sup>e</sup>	2017 <sup>e</sup>
<b>I. Crecimiento e Inversión</b>					
	<b>Tasas de Variación</b>				
Producto Interno Bruto	2.38	1.98	2.38	2.58	2.32
Producto Interno Bruto por habitante	1.88	1.85	1.63	2.26	2.77
PIB a Precios Corrientes (millones de dólares)	21,977.40	22,585.84	23,166.03	23,912.23	24,805.44
Deflactor Implícito del PIB (2014=100)	0.38	0.77	0.19	0.62	1.38
Oferta Global	2.97	0.48	1.72	1.36	2.21
Importaciones de Bienes y Servicios	4.20	-2.49	0.37	-1.22	1.96
Demanda Global	2.97	0.48	1.72	1.36	2.21
Interna	2.59	0.03	1.46	1.32	2.22
Inversión Interna Bruta <sup>1</sup>	-1.80	-0.01	-2.41	1.52	12.26
Privada	9.05	-6.57	2.53	3.44	nd
Pública	-4.38	-5.09	0.42	6.24	nd
Consumo Global	3.35	0.04	2.08	1.28	0.73
Exportaciones de Bienes y Servicios	4.58	2.34	2.79	1.56	2.16
<b>II. Producto Interno Bruto Sectorial<sup>2</sup></b>					
	<b>Tasas de Variación</b>				
Sector Primario <sup>3</sup>	-6.64	0.54	-2.42	7.98	0.73
Sector Secundario <sup>4</sup>	1.10	0.68	2.27	1.93	3.59
Sector Servicios	2.65	1.80	2.25	2.83	2.33
Servicios Básicos <sup>5</sup>	0.91	-1.50	-2.77	6.60	2.34
Otros Servicios <sup>6</sup>	3.09	2.61	3.41	2.06	2.33
Otros Elementos del PIB <sup>7</sup>	5.59	1.94	-12.62	-1.16	0.54
<b>III. Ingreso, Consumo, Inversión y Ahorro</b>					
	<b>Porcentaje del PIB a precios corrientes</b>				
Ingreso Nacional	95.49	95.42	95.29	94.88	94.16
Transferencias Corrientes	18.58	18.75	18.83	19.14	20.53
Ingreso Nacional Bruto Disponible	114.07	114.17	114.12	114.01	114.69
Consumo	104.05	102.90	102.49	101.12	100.38
Inversión Interna Bruta	17.23	16.38	15.63	15.11	16.89
Ahorro Nacional	10.02	11.27	11.63	12.89	14.31
Ahorro Privado	9.19	10.37	10.37	10.63	11.78
Ahorro Público	0.83	0.90	1.26	2.26	2.53
Ahorro Externo <sup>8</sup>	7.21	5.11	4.00	2.22	2.58

p: Cifras Preliminares

e: Cifras Estimadas

1: Incluye variación de existencias.

2: Variaciones de índices de volumen encadenados.

3: Incluye subsectores: Agricultura, ganadería, silvicultura y pesca; y Explotación de minas y canteras.

4: Incluye subsectores: Industria manufacturera y Construcción.

5: Incluye subsectores: Suministro de electricidad, gas, vapor y aire acondicionado; Suministro de agua, alcantarillados y gestión de desechos; Transporte y almacenamiento; Información y comunicaciones.

6: Incluye subsectores: Comercio, reparación de vehículos automotores y motocicletas; Actividades de alojamiento y de servicio de comidas; Actividades financieras y de seguros; Actividades inmobiliarias; Actividades profesionales, científicas y técnicas; Actividades de servicios administrativos y de apoyo; Administración pública y defensa; planes de seguridad social y de afiliación obligatoria; Enseñanza; Actividades de atención de la salud humana y de asistencia social; Actividades artísticas, de entretenimiento y recreativas; Otras actividades de servicios; Actividades de los hogares como empleadores.

7: Incluye Derechos Arancelarios e Impuesto al Valor Agregado.

8: El dato de Ahorro Externo de las cuentas nacionales difiere del Saldo de la Cuenta Corriente de la balanza de pagos, para 2014 debido a que se realizaron ajustes en las cuentas nacionales, derivados del análisis de oferta y utilización. Además para los últimos años 2012-2017, en las cuentas nacionales se tiene pendiente incorporar los ajustes realizados en las cifras de la Cuenta Corriente de la balanza de pagos, publicadas durante el primer trimestre de 2018.



## IV.2 Producto Interno Bruto: Producción, Gasto e Ingreso

### Valor a Precios Corrientes

En Millones de Dólares

Actividades Económicas	2013	2014 <sup>p</sup>	2015 <sup>e</sup>	2016 <sup>e</sup>	2017 <sup>e</sup>
<b>ENFOQUE DE LA PRODUCCIÓN</b>					
A. Agricultura, ganadería, silvicultura y pesca	1,234.42	1,325.33	1,346.81	1,422.05	1,437.85
B. Explotación de minas y canteras	56.32	58.59	60.28	61.79	64.82
C. Industrias manufactureras	3,500.00	3,587.68	3,709.62	3,755.08	4,003.68
D. Suministro de electricidad, gas, vapor y aire acondicionado	810.72	815.50	531.58	496.55	556.48
E. Suministro de agua, alcantarillados y gestión de desechos	168.42	163.59	184.69	250.04	247.15
F. Construcción	1,195.38	1,205.33	1,161.42	1,208.60	1,269.66
G. Comercio; reparación de vehículos automotores y motocicletas	2,575.29	2,785.90	2,879.98	2,966.09	3,110.11
H. Transporte y almacenamiento	986.60	922.66	988.15	1,036.31	1,062.27
I. Actividades de alojamiento y de servicio de comidas	605.07	656.12	676.40	692.18	709.95
J. Información y comunicaciones	809.54	804.63	802.45	813.40	823.53
K. Actividades financieras y de seguros	1,328.35	1,365.61	1,372.60	1,417.35	1,483.16
L. Actividades inmobiliarias	1,550.13	1,612.42	1,688.54	1,775.14	1,838.44
M. Actividades profesionales, científicas y técnicas	542.38	562.99	558.72	591.30	572.89
N. Actividades de servicios administrativos y de apoyo	749.67	788.68	852.22	885.50	946.00
O. Administración pública y defensa; planes de seguridad social y de afiliación obligatoria	1,575.51	1,547.68	1,642.12	1,647.19	1,699.82
P. Enseñanza	1,076.73	1,071.04	1,142.35	1,185.89	1,156.42
Q. Actividades de atención de la salud humana y de asistencia social	650.37	668.26	687.89	715.63	743.12
R. Actividades artísticas, de entretenimiento y recreativas	85.85	85.05	88.55	97.83	100.98
S. Otras actividades de servicios	314.11	332.67	621.84	644.87	636.48
T. Actividades de los hogares como empleadores <sup>1</sup>	245.23	260.36	nd	nd	nd
<b>Valor Agregado Bruto</b>	<b>20,060.09</b>	<b>20,620.08</b>	<b>20,996.22</b>	<b>21,662.81</b>	<b>22,462.84</b>
Más: Impuestos netos de Subvenciones	1,917.31	1,965.76	2,169.81	2,249.42	2,342.60
<b>PRODUCTO INTERNO BRUTO</b>	<b>21,977.40</b>	<b>22,585.84</b>	<b>23,166.03</b>	<b>23,912.23</b>	<b>24,805.44</b>
<b>ENFOQUE DEL GASTO</b>					
Gasto de Consumo Final	22,866.65	23,240.53	23,743.17	24,180.86	24,900.39
Hogares	19,117.88	19,494.64	19,949.73	20,334.50	20,976.59
Instituciones Sin Fines de Lucro que Sirven a los Hogares (ISFLSH)	162.95	154.76	nd	nd	nd
Gobierno General	3,585.82	3,591.13	3,793.44	3,846.37	3,923.80
Formación Bruta de Capital	3,787.55	3,700.54	3,620.44	3,612.30	4,189.50
Formación Bruta de Capital Fijo	3,855.94	3,521.47	3,608.80	3,684.29	3,844.65
Privado	3,316.57	3,022.20	3,106.20	3,159.27	nd
Público	539.38	499.28	502.60	525.02	nd
Variación de Existencias	-68.39	179.07	11.64	-71.99	344.85
Exportación de Bienes y Servicios <sup>2</sup>	6,421.70	6,537.32	6,718.04	6,663.15	6,855.69
Importación de Bienes y Servicios <sup>2</sup>	11,098.50	10,892.56	10,915.62	10,544.09	11,140.14
<b>PRODUCTO INTERNO BRUTO</b>	<b>21,977.40</b>	<b>22,585.84</b>	<b>23,166.03</b>	<b>23,912.23</b>	<b>24,805.44</b>
<b>ENFOQUE DEL INGRESO</b>					
Remuneraciones	8,314.91	8,775.52	9,000.95	9,032.72	9,341.04
Impuestos <sup>3</sup>	2,590.90	2,562.22	2,331.80	2,417.36	2,517.50
Subvenciones	-493.60	-441.54	nd	nd	nd
Excedente de Explotación Bruto	8,611.08	8,673.35	8,739.51	9,347.92	9,675.28
Ingreso Mixto Bruto	2,954.11	3,016.28	3,093.77	3,114.23	3,271.63
<b>PRODUCTO INTERNO BRUTO</b>	<b>21,977.40</b>	<b>22,585.84</b>	<b>23,166.03</b>	<b>23,912.23</b>	<b>24,805.44</b>

p: Cifras Preliminares

e: Cifras Estimadas

1: Desde el año 2015 la letra T (Actividades de los Hogares como empleadores) se incluye en letra S (otras actividades de servicios).

2: Para la serie 2012-2017, en las cuentas nacionales se tiene pendiente incorporar los ajustes realizados en las cifras de la Cuenta Corriente de la balanza de pagos, publicados durante el primer trimestre del año 2018.

3: Desde el año 2015 los impuestos son netos de subvenciones.

### IV.3 Producto Interno Bruto: Producción, Gasto e Ingreso

Crecimiento de valor a precios corrientes

Actividades Económicas	2013	2014 <sup>P</sup>	2015 <sup>e</sup>	2016 <sup>e</sup>	2017 <sup>e</sup>
<b>ENFOQUE DE LA PRODUCCIÓN</b>					
A. Agricultura, ganadería, silvicultura y pesca	-11.39	7.36	1.62	5.59	1.11
B. Explotación de minas y canteras	7.74	4.03	2.90	2.51	4.90
C. Industrias manufactureras	1.19	2.51	3.40	1.23	6.62
D. Suministro de electricidad, gas, vapor y aire acondicionado	-4.93	0.59	-34.82	-6.59	12.07
E. Suministro de agua, alcantarillados y gestión de desechos	-0.37	-2.86	12.89	35.39	-1.16
F. Construcción	3.63	0.83	-3.64	4.06	5.05
G. Comercio; reparación de vehículos automotores y motocicletas	7.25	8.18	3.38	2.99	4.86
H. Transporte y almacenamiento	6.99	-6.48	7.10	4.87	2.51
I. Actividades de alojamiento y de servicio de comidas	6.01	8.44	3.09	2.33	2.57
J. Información y comunicaciones	4.26	-0.61	-0.27	1.36	1.25
K. Actividades financieras y de seguros	3.54	2.80	0.51	3.26	4.64
L. Actividades inmobiliarias	3.04	4.02	4.72	5.13	3.57
M. Actividades profesionales, científicas y técnicas	-7.09	3.80	-0.76	5.83	-3.11
N. Actividades de servicios administrativos y de apoyo	10.62	5.20	8.06	3.91	6.83
O. Administración pública y defensa; planes de seguridad social y de afiliación obligatoria	5.68	-1.77	6.10	0.31	3.20
P. Enseñanza	3.92	-0.53	6.66	3.81	-2.49
Q. Actividades de atención de la salud humana y de asistencia social	11.39	2.75	2.94	4.03	3.84
R. Actividades artísticas, de entretenimiento y recreativas	0.85	-0.93	4.12	10.48	3.22
S. Otras actividades de servicios	-1.71	5.91	86.92	3.70	-1.30
T. Actividades de los hogares como empleadores <sup>1</sup>	1.02	6.17	nd	nd	nd
<b>Valor Agregado Bruto</b>	<b>2.57</b>	<b>2.79</b>	<b>1.82</b>	<b>3.17</b>	<b>3.69</b>
Más: Impuestos netos de Subvenciones	4.83	2.53	10.38	3.67	4.14
<b>PRODUCTO INTERNO BRUTO</b>	<b>2.76</b>	<b>2.77</b>	<b>2.57</b>	<b>3.22</b>	<b>3.74</b>
<b>ENFOQUE DEL GASTO</b>					
Gasto de Consumo Final	4.01	1.64	2.16	1.84	2.98
Hogares	3.60	1.97	2.33	1.93	3.16
Instituciones Sin Fines de Lucro que Sirven a los Hogares (ISFLSH)	1.57	-5.03	nd	nd	nd
Gobierno General	6.41	0.15	5.63	1.40	2.01
Formación Bruta de Capital	-0.23	-2.30	-2.16	-0.22	15.98
Formación Bruta de Capital Fijo	8.64	-8.67	2.48	2.09	4.35
Privado	10.77	-8.88	2.78	1.71	nd
Público	-2.87	-7.43	0.67	4.46	nd
Variación de Existencias <sup>2</sup>	-127.67	--	-93.50	--	--
Exportación de Bienes y Servicios <sup>3</sup>	5.25	1.80	2.76	-0.82	2.89
Importación de Bienes y Servicios <sup>3</sup>	5.74	-1.86	0.21	-3.40	5.65
<b>PRODUCTO INTERNO BRUTO</b>	<b>2.76</b>	<b>2.77</b>	<b>2.57</b>	<b>3.22</b>	<b>3.74</b>
<b>ENFOQUE DEL INGRESO</b>					
Remuneraciones	6.13	5.54	2.57	0.35	3.41
Impuestos <sup>4</sup>	3.10	-1.11	-8.99	3.67	4.14
Subvenciones	-3.10	-10.55	nd	nd	nd
Excedente de Explotación Bruto	-0.68	0.72	0.76	6.96	3.50
Ingreso Mixto Bruto	2.65	2.10	2.57	0.66	5.05
<b>PRODUCTO INTERNO BRUTO</b>	<b>2.76</b>	<b>2.77</b>	<b>2.57</b>	<b>3.22</b>	<b>3.74</b>

p: Cifras Preliminares

e: Cifras Estimadas

1: Desde el año 2015 la letra T (Actividades de los Hogares como empleadores) se incluye en letra S (otras actividades de servicios).

2: Las tasas de crecimiento superiores a 200 son mostradas con el símbolo (--)

3: Para la serie 2012-2017, en las cuentas nacionales se tiene pendiente incorporar los ajustes realizados en las cifras de la cuenta corriente de la balanza de pagos, publicadas durante el primer trimestre de 2018.

4: Desde 2015 los impuestos son netos de subvenciones.

#### IV.4 Producto Interno Bruto: Producción y Gasto Índices de Volumen Encadenados (Año de Referencia 2014)

Actividades Económicas	2013	2014 <sup>P</sup>	2015 <sup>e</sup>	2016 <sup>e</sup>	2017 <sup>e</sup>
<b>ENFOQUE DE LA PRODUCCIÓN</b>					
A. Agricultura, ganadería, silvicultura y pesca	99.25	100.00	97.19	105.44	106.12
B. Explotación de minas y canteras	104.42	100.00	106.39	102.97	105.61
C. Industrias manufactureras	98.41	100.00	103.31	104.66	108.27
D. Suministro de electricidad, gas, vapor y aire acondicionado	95.40	100.00	82.29	97.87	98.74
E. Suministro de agua, alcantarillados y gestión de desechos	101.16	100.00	103.14	100.47	102.19
F. Construcción	102.11	100.00	99.17	103.06	107.20
G. Comercio; reparación de vehículos automotores y motocicletas	93.52	100.00	104.18	106.62	110.62
H. Transporte y almacenamiento	108.15	100.00	105.16	109.34	113.93
I. Actividades de alojamiento y de servicio de comidas	93.56	100.00	102.97	105.18	107.55
J. Información y comunicaciones	100.56	100.00	102.08	105.93	107.06
K. Actividades financieras y de seguros	98.38	100.00	99.57	101.84	105.78
L. Actividades inmobiliarias	96.63	100.00	104.88	109.38	111.93
M. Actividades profesionales, científicas y técnicas	96.95	100.00	98.18	103.71	100.30
N. Actividades de servicios administrativos y de apoyo	95.79	100.00	109.32	112.90	119.06
O. Administración pública y defensa; planes de seguridad social y de afiliación obligatoria	103.43	100.00	102.40	101.06	102.55
P. Enseñanza	102.53	100.00	105.66	106.21	106.40
Q. Actividades de atención de la salud humana y de asistencia social	100.56	100.00	100.62	101.59	102.37
R. Actividades artísticas, de entretenimiento y recreativas	102.10	100.00	104.58	115.18	118.50
S. Otras actividades de servicios	94.85	100.00	184.97	186.62	188.61
T. Actividades de los hogares como empleadores <sup>1</sup>	93.62	100.00	nd	nd	nd
<b>Valor Agregado Bruto</b>					
Más: Impuestos netos de Subvenciones					
<b>PRODUCTO INTERNO BRUTO</b>	<b>98.06</b>	<b>100.00</b>	<b>102.38</b>	<b>105.02</b>	<b>107.46</b>
<b>ENFOQUE DEL GASTO</b>					
Gasto de Consumo Final	99.96	100.00	102.08	103.39	104.14
Hogares	99.59	100.00	102.09	103.83	104.57
Instituciones Sin Fines de Lucro que Sirven a los Hogares (ISFLSH)	105.21	100.00	nd	nd	nd
Gobierno General	101.75	100.00	102.06	101.06	101.88
Formación Bruta de Capital	100.01	100.00	97.59	99.08	111.23
Formación Bruta de Capital Fijo	106.80	100.00	102.23	106.14	107.01
Privado	107.03	100.00	102.53	106.05	nd
Público	105.37	100.00	100.42	106.68	nd
Variación de Existencias	-38.77	100.00	6.44	-39.41	186.47
Exportación de Bienes y Servicios <sup>2</sup>	97.71	100.00	102.79	104.39	106.65
Importación de Bienes y Servicios <sup>2</sup>	102.55	100.00	100.37	99.14	101.09
<b>PRODUCTO INTERNO BRUTO</b>	<b>98.06</b>	<b>100.00</b>	<b>102.38</b>	<b>105.02</b>	<b>107.46</b>

p: Cifras Preliminares

e: Cifras Estimadas

1: Desde el año 2015 la letra T (Actividades de los Hogares como empleadores) se incluye en letra S (otras actividades de servicios).

2: Para la serie 2012-2017, en las cuentas nacionales se tiene pendiente incorporar los ajustes realizados en las cifras de la cuenta corriente de la balanza de pagos, publicadas durante el primer trimestre de 2018.

## IV.5 Producto Interno Bruto: Producción y Gasto

### Crecimiento anual de Índices de Volumen Encadenados (Año de Referencia 2014)

Actividades Económicas	2013	2014 <sup>P</sup>	2015 <sup>e</sup>	2016 <sup>e</sup>	2017 <sup>e</sup>
<b>ENFOQUE DE LA PRODUCCIÓN</b>					
A. Agricultura, ganadería, silvicultura y pesca	-7.20	0.75	-2.81	8.49	0.65
B. Explotación de minas y canteras	8.30	-4.24	6.39	-3.22	2.56
C. Industrias manufactureras	0.39	1.62	3.31	1.31	3.45
D. Suministro de electricidad, gas, vapor y aire acondicionado	-3.86	4.82	-17.71	18.94	0.89
E. Suministro de agua, alcantarillados y gestión de desechos	4.79	-1.15	3.14	-2.60	1.71
F. Construcción	3.22	-2.07	-0.83	3.93	4.02
G. Comercio; reparación de vehículos automotores y motocicletas	6.31	6.93	4.18	2.35	3.75
H. Transporte y almacenamiento	6.12	-7.54	5.16	3.98	4.20
I. Actividades de alojamiento y de servicio de comidas	4.20	6.88	2.97	2.15	2.25
J. Información y comunicaciones	-0.91	-0.56	2.08	3.77	1.06
K. Actividades financieras y de seguros	2.76	1.65	-0.43	2.28	3.86
L. Actividades inmobiliarias	2.42	3.48	4.88	4.29	2.33
M. Actividades profesionales, científicas y técnicas	-8.11	3.14	-1.82	5.63	-3.29
N. Actividades de servicios administrativos y de apoyo	9.03	4.39	9.32	3.28	5.46
O. Administración pública y defensa; planes de seguridad social y de afiliación obligatoria	3.12	-3.32	2.40	-1.30	1.47
P. Enseñanza	-3.05	-2.47	5.66	0.51	0.18
Q. Actividades de atención de la salud humana y de asistencia social	9.61	-0.56	0.62	0.96	0.77
R. Actividades artísticas, de entretenimiento y recreativas	-1.06	-2.06	4.58	10.13	2.88
S. Otras actividades de servicios	-2.50	5.43	84.97	0.89	1.07
T. Actividades de los hogares como empleadores <sup>1</sup>	3.93	6.81	nd	nd	nd
<b>Valor Agregado Bruto</b>					
Más: Impuestos netos de Subvenciones					
<b>PRODUCTO INTERNO BRUTO</b>	<b>2.38</b>	<b>1.98</b>	<b>2.38</b>	<b>2.58</b>	<b>2.32</b>
<b>ENFOQUE DEL GASTO</b>					
Gasto de Consumo Final	3.35	0.04	2.08	1.28	0.73
Hogares	3.50	0.41	2.09	1.71	0.71
Instituciones Sin Fines de Lucro que Sirven a los Hogares (ISFLSH)	-0.58	-4.96	nd	nd	nd
Gobierno General	2.75	-1.72	2.06	-0.98	0.81
Formación Bruta de Capital	-1.80	-0.01	-2.41	1.52	12.26
Formación Bruta de Capital Fijo	6.94	-6.36	2.23	3.83	0.82
Privado	9.05	-6.57	2.53	3.44	nd
Público	-4.38	-5.09	0.42	6.24	nd
Variación de Existencias <sup>2</sup>	-127.42	-	-93.56	-	-
Exportación de Bienes y Servicios <sup>3</sup>	4.58	2.34	2.79	1.56	2.16
Importación de Bienes y Servicios <sup>3</sup>	<b>4.20</b>	<b>-2.49</b>	<b>0.37</b>	<b>-1.22</b>	<b>1.96</b>
<b>PRODUCTO INTERNO BRUTO</b>	<b>2.38</b>	<b>1.98</b>	<b>2.38</b>	<b>2.58</b>	<b>2.32</b>

p: Cifras Preliminares

e: Cifras Estimadas

1: Desde el año 2015 la letra T (Actividades de los Hogares como empleadores) se incluye en letra S (otras actividades de servicios).

2: Las tasas de crecimiento superiores a 200 son mostradas con el símbolo (-.-)

3: Para la serie 2012-2017, en las cuentas nacionales se tiene pendiente incorporar los ajustes realizados en las cifras de la cuenta corriente de la balanza de pagos, publicadas durante el primer trimestre de 2018.

## IV.6 Estructura del Producto Interno Bruto A Precios Corrientes

Actividades Económicas	2013	2014 <sup>P</sup>	2015 <sup>e</sup>	2016 <sup>e</sup>	2017 <sup>e</sup>
<b>ENFOQUE DE LA PRODUCCIÓN</b>					
A. Agricultura, ganadería, silvicultura y pesca	5.62	5.87	5.81	5.95	5.80
B. Explotación de minas y canteras	0.26	0.26	0.26	0.26	0.26
C. Industrias manufactureras	15.93	15.88	16.01	15.70	16.14
D. Suministro de electricidad, gas, vapor y aire acondicionado	3.69	3.61	2.29	2.08	2.24
E. Suministro de agua, alcantarillados y gestión de desechos	0.77	0.72	0.80	1.05	1.00
F. Construcción	5.44	5.34	5.01	5.05	5.12
G. Comercio; reparación de vehículos automotores y motocicletas	11.72	12.33	12.43	12.40	12.54
H. Transporte y almacenamiento	4.49	4.09	4.27	4.33	4.28
I. Actividades de alojamiento y de servicio de comidas	2.75	2.90	2.92	2.89	2.86
J. Información y comunicaciones	3.68	3.56	3.46	3.40	3.32
K. Actividades financieras y de seguros	6.04	6.05	5.93	5.93	5.98
L. Actividades inmobiliarias	7.05	7.14	7.29	7.42	7.41
M. Actividades profesionales, científicas y técnicas	2.47	2.49	2.41	2.47	2.31
N. Actividades de servicios administrativos y de apoyo	3.41	3.49	3.68	3.70	3.81
O. Administración pública y defensa; planes de seguridad social y de afiliación obligatoria	7.17	6.85	7.09	6.89	6.85
P. Enseñanza	4.90	4.74	4.93	4.96	4.66
Q. Actividades de atención de la salud humana y de asistencia social	2.96	2.96	2.97	2.99	3.00
R. Actividades artísticas, de entretenimiento y recreativas	0.39	0.38	0.38	0.41	0.41
S. Otras actividades de servicios	1.43	1.47	2.68	2.70	2.57
T. Actividades de los hogares como empleadores <sup>1</sup>	1.12	1.15	nd	nd	nd
Más: Impuestos sobre Productos (IVA, Derechos arancelarios e impuestos a los productos) <sup>2</sup>	10.97	10.65	9.37	9.41	9.44
Menos: Subvenciones a los Productos	-2.25	-1.95	nd	nd	nd
<b>PRODUCTO INTERNO BRUTO</b>	<b>100.00</b>	<b>100.00</b>	<b>100.00</b>	<b>100.00</b>	<b>100.00</b>
<b>ENFOQUE DEL GASTO</b>					
Gasto de Consumo Final	104.05	102.90	102.49	101.12	100.38
Hogares	86.99	86.31	86.12	85.04	84.56
Instituciones Sin Fines de Lucro que Sirven a los Hogares (ISFLSH)	0.74	0.69	nd	nd	nd
Gobierno General	16.32	15.90	16.38	16.09	15.82
Formación Bruta de Capital	17.23	16.38	15.63	15.11	16.89
Formación Bruta de Capital Fijo	17.55	15.59	15.58	15.41	15.50
Privado	15.09	13.38	13.41	13.21	nd
Público	2.45	2.21	2.17	2.20	nd
Variación de Existencias	-0.31	0.79	0.05	-0.30	1.39
Exportación de Bienes y Servicios <sup>3</sup>	29.22	28.94	29.00	27.87	27.64
Importación de Bienes y Servicios <sup>3</sup>	50.50	48.23	47.12	44.09	44.91
<b>PRODUCTO INTERNO BRUTO</b>	<b>100.00</b>	<b>100.00</b>	<b>100.00</b>	<b>100.00</b>	<b>100.00</b>
<b>ENFOQUE DEL INGRESO</b>					
Remuneraciones	37.83	38.85	38.85	37.77	37.66
Impuestos <sup>2</sup>	11.79	11.34	10.07	10.11	10.15
Subvenciones	-2.25	-1.95	nd	nd	nd
Excedente de Explotación Bruto	39.18	38.40	37.73	39.09	39.00
Ingreso Mixto Bruto	13.44	13.35	13.35	13.02	13.19
<b>PRODUCTO INTERNO BRUTO</b>	<b>100.00</b>	<b>100.00</b>	<b>100.00</b>	<b>100.00</b>	<b>100.00</b>

p: Cifras Preliminares

e: Cifras Estimadas

1: Desde el año 2015 la letra T (Actividades de los Hogares como empleadores) se incluye en letra S (otras actividades de servicios).

2: Desde 2015 los impuestos son netos de subvenciones.

3: Para la serie 2012-2017, en las cuentas nacionales se tiene pendiente incorporar los ajustes realizados en las cifras de la cuenta corriente de la balanza de pagos, publicadas durante el primer trimestre de 2018.

## IV.7 Formación Bruta de Capital Fijo

### Valor e Índices de Volumen Encadenados

	2013	2014 <sup>P</sup>	2015 <sup>e</sup>	2016 <sup>e</sup>	2017 <sup>e</sup>
<b>Valor en Millones de Dólares a Precios Corrientes</b>					
<b>Formación Bruta de Capital Fijo</b>	<b>3,855.94</b>	<b>3,521.47</b>	<b>3,608.80</b>	<b>3,684.29</b>	<b>3,844.65</b>
Privada	3,316.57	3,022.20	3,106.20	3,159.27	nd
a. Construcción	1,436.61	1,459.01	1,384.14	1,378.50	nd
b. Bienes de Producción	1,879.96	1,563.19	1,722.06	1,780.77	nd
Pública	539.38	499.28	502.60	525.02	nd
a. Construcción	490.75	446.69	440.59	454.76	nd
b. Bienes de Producción	48.63	52.59	62.01	70.26	nd
<b>Índices de Volumen Encadenados (Año de Referencia 2014)</b>					
<b>Formación Bruta de Capital Fijo</b>	<b>106.80</b>	<b>100.00</b>	<b>102.23</b>	<b>106.14</b>	<b>107.01</b>
Privada	107.03	100.00	102.53	106.05	nd
a. Construcción	96.03	100.00	94.64	95.85	nd
b. Bienes de Producción	117.30	100.00	109.89	115.57	nd
Pública	105.37	100.00	100.42	106.68	nd
a. Construcción	107.15	100.00	98.39	103.28	nd
b. Bienes de Producción	90.18	100.00	117.63	135.54	nd

p: Cifras Preliminares

e: Cifras Estimadas

## IV.8 Formación Bruta de Capital Fijo

### Tasa de Crecimiento Anual

	2013	2014 <sup>P</sup>	2015 <sup>e</sup>	2016 <sup>e</sup>	2017 <sup>e</sup>
<b>Tasa de crecimiento del valor</b>					
<b>Formación Bruta de Capital Fijo</b>	<b>8.64</b>	<b>-8.67</b>	<b>2.48</b>	<b>2.09</b>	<b>4.35</b>
Privada	10.77	-8.88	2.78	1.71	nd
a. Construcción	0.32	1.56	-5.13	-0.41	nd
b. Bienes de Producción	20.35	-16.85	10.16	3.41	nd
Pública	-2.87	-7.43	0.67	4.46	nd
a. Construcción	5.24	-8.98	-1.37	3.22	nd
b. Bienes de Producción	-45.36	8.15	17.92	13.31	nd
<b>Tasa de Crecimiento de los Índices</b>					
<b>Formación Bruta de Capital Fijo</b>	<b>6.94</b>	<b>-6.36</b>	<b>2.23</b>	<b>3.83</b>	<b>0.82</b>
Privada	9.05	-6.57	2.53	3.44	nd
a. Construcción	-1.24	4.13	-5.36	1.28	nd
b. Bienes de Producción	18.48	-14.75	9.89	5.17	nd
Pública	-4.38	-5.09	0.42	6.24	nd
a. Construcción	3.60	-6.68	-1.61	4.97	nd
b. Bienes de Producción	-46.22	10.89	17.63	15.23	nd

p: Cifras Preliminares

e: Cifras Estimadas

### IV.9 Ingreso Nacional Bruto (YNB) y su Asignación Valor a Precios Corrientes En Millones de Dólares

	2013	2014 <sup>P</sup>	2015 <sup>e</sup>	2016 <sup>e</sup>	2017 <sup>e</sup>
I. Gasto de Consumo Final	22,866.65	23,240.53	23,743.17	24,180.86	24,900.39
II. Formación Bruta de Capital	3,787.55	3,700.54	3,620.44	3,612.30	4,189.50
III. Más: Exportaciones de Bienes y Servicios	6,421.70	6,537.32	6,718.04	6,663.15	6,855.69
IV. Menos: Importaciones de Bienes y Servicios	11,098.50	10,892.56	10,915.62	10,544.09	11,140.14
V. PRODUCTO INTERNO BRUTO (I + II + III - IV)	21,977.40	22,585.84	23,166.03	23,912.23	24,805.44
VI. Más: Pago a Factores del Exterior	-992.25	-1,034.07	-1,090.73	-1,225.40	-1,448.34
VII. INGRESO NACIONAL BRUTO (V - VI)	20,985.15	21,551.77	22,075.30	22,686.83	23,357.10
VIII. Más: Transferencias Externas Netas	4,083.42	4,234.29	4,362.57	4,575.69	5,092.18
IX. INGRESO NACIONAL BRUTO DISPONIBLE, (VII + VIII)	25,068.57	25,786.06	26,437.87	27,262.52	28,449.28
X. AHORRO NACIONAL BRUTO (IX - I)	2,201.92	2,545.53	2,694.70	3,081.65	3,548.89
Privado	2,020.46	2,343.19	2,403.00	2,541.44	2,921.81
Público	181.46	202.34	291.70	540.21	627.08
XI. AHORRO EXTERNO (II - X) <sup>1</sup>	1,585.63	1,155.01	925.74	530.65	640.61

p: Cifras Preliminares

e: Cifras Estimadas

1: El dato de Ahorro Externo de las cuentas nacionales difiere del Saldo de la Cuenta Corriente de la balanza de pagos, para 2014 debido a que se realizaron ajustes en las cuentas nacionales, derivados del análisis de oferta y utilización. Además para los últimos años 2012-2017, en las cuentas nacionales se tiene pendiente incorporar los ajustes realizados en las cifras de la cuenta corriente de la balanza de pagos, publicadas durante el primer trimestre de 2018.

### IV.10 PIB, YNB e Ingreso Nacional Bruto Disponible por Habitante Valor a Precios Corrientes

AÑOS	Población <sup>1</sup>	PIB por Habitante		Ingreso Nacional Bruto por Habitante		Ingreso Nacional Bruto Disponible por Habitante	
	Miles	US\$	% Variación	US\$	% Variación	US\$	% Variación
2013	6344.07	3464.24	1.88	3307.84	1.51	3951.50	1.44
2014	6401.24	3528.35	1.85	3366.81	1.78	4028.29	1.94
2015	6460.27	3585.92	1.63	3417.09	1.49	4092.38	1.59
2016	6520.68	3667.14	2.26	3479.21	1.82	4180.93	2.16
2017	6581.94	3768.71	2.77	3548.66	2.00	4322.32	3.38

1: Fuente: DIGESTYC, MINEC "Estimaciones y Proyecciones de la Población 1950-2050".

### IV.11 a) Valor Agregado por Rama de Actividad Económica Índices de Volumen Encadenados (Año de Referencia 2014)

Actividades Económicas	2010	2011	2012	2013	2014 <sup>P</sup>
<b>A. Agricultura, ganadería, silvicultura y pesca</b>	106.95	102.48	106.95	99.25	100.00
Cultivo y beneficio de café	345.84	277.22	239.40	123.17	100.00
Cultivo de caña de azúcar	77.04	86.68	98.39	97.98	100.00
Cultivo de cereales, legumbres y oleaginosas	87.87	85.84	107.41	103.68	100.00
Otros cultivos	97.94	95.20	96.39	97.70	100.00
Cría de ganado bovino y producción de leche cruda	105.59	102.93	101.77	101.65	100.00
Cría de ganado porcino	104.47	94.61	103.58	100.80	100.00
Cría de aves de corral y producción de huevos	84.47	86.80	80.13	85.43	100.00
Cría de otros animales y productos de origen animal n.c.p.	87.27	45.53	64.32	94.88	100.00
Actividades de apoyo a la agricultura y actividades posteriores a la recolección de cultivos y explotación mixta	97.81	101.11	101.03	100.29	100.00
Silvicultura, extracción de madera y otros productos forestales y caza	97.86	102.41	99.51	98.58	100.00
Pesca y acuicultura	82.53	83.15	89.15	95.36	100.00
<b>B. Explotación de minas y canteras</b>	87.76	103.74	96.42	104.42	100.00
Extracción de piedra, arena, arcilla, minerales y servicios de apoyo a la explotación de minas	87.76	103.74	96.42	104.42	100.00
<b>C. Industrias manufactureras</b>	92.71	96.57	98.02	98.41	100.00
Procesamiento y conservación de carnes	84.80	80.42	90.02	98.13	100.00
Procesamiento y conservación de pescado crustáceos y moluscos y productos de pescado	76.26	73.14	88.43	94.51	100.00
Elaboración de aceites y grasas de origen vegetal y animal	92.28	100.51	105.01	99.48	100.00
Elaboración de productos lácteos	94.31	92.96	97.75	103.04	100.00
Elaboración de productos de molinería, almidones y productos derivados del almidón	121.38	133.46	114.24	107.11	100.00
Elaboración de productos de panadería, macarrones, fideos, cuscús y productos farináceos similares	80.63	85.25	89.06	97.24	100.00
Elaboración de azúcar	69.48	66.46	77.42	95.86	100.00
Elaboración de otros productos alimenticios	84.65	89.80	96.94	95.04	100.00
Elaboración de bebidas alcohólicas, no alcohólicas y agua mineral	70.12	79.17	87.38	93.12	100.00
Fabricación de productos textiles	86.85	96.17	92.54	98.41	100.00
Fabricación de prendas de vestir	107.03	110.01	116.05	89.48	100.00
Maquila de confección	148.96	139.34	124.98	120.11	100.00
Cuero y calzado	68.78	64.00	65.86	72.70	100.00
Producción de madera, productos de madera y corcho	77.24	75.95	74.73	91.43	100.00
Fabricación de papel y de productos de papel	107.85	125.31	105.12	102.47	100.00
Actividades de impresión	92.13	88.83	90.15	102.07	100.00
Fabricación de coque y productos refinados de petróleo	874.98	716.85	505.00	114.14	100.00
Fabricación de sustancias y productos químicos	87.03	98.86	95.71	88.57	100.00
Fabricación de productos farmacéuticos, sustancias químicas medicinales y productos botánicos	107.69	117.60	103.69	100.33	100.00
Fabricación de productos de caucho y plástico	68.07	65.45	69.56	94.37	100.00
Fabricación de otros productos minerales no metálicos	83.79	86.96	99.41	100.08	100.00
Fabricación de metales comunes	89.00	103.57	101.22	106.18	100.00
Fabricación de productos metálicos y electrónicos	77.54	86.98	91.01	98.17	100.00
Fabricación de muebles	91.95	99.17	131.44	99.44	100.00
Mantenimiento y reparaciones de maquinaria e Industrias manufactureras n.c.p.	98.39	107.80	105.60	102.78	100.00
Maquila de otros productos	101.37	109.04	104.33	143.17	100.00

p: Cifras Preliminares



### IV.11 b) Valor Agregado por Rama de Actividad Económica Índices de Volumen Encadenados (Año de Referencia 2014)

Actividades Económicas	2010	2011	2012	2013	2014 <sup>P</sup>
<b>D. Suministro de electricidad, gas, vapor y aire acondicionado</b>	94.04	98.93	99.23	95.40	100.00
Suministro de electricidad, gas, vapor y aire acondicionado	94.04	98.93	99.23	95.40	100.00
<b>E. Suministro de agua, alcantarillados y gestión de desechos</b>	83.13	89.11	96.54	101.16	100.00
Suministro de agua, alcantarillados y gestión de desechos	83.13	89.11	96.54	101.16	100.00
<b>F. Construcción</b>	83.56	94.76	98.93	102.11	100.00
Construcción y servicios de construcción	83.56	94.76	98.93	102.11	100.00
<b>G. Comercio; reparación de vehículos automotores y motocicletas</b>	82.40	83.05	87.97	93.52	100.00
Comercio y reparación de vehículos	82.40	83.05	87.97	93.52	100.00
<b>H. Transporte y almacenamiento</b>	92.59	99.17	101.91	108.15	100.00
Servicios de transporte	94.67	100.35	104.08	111.86	100.00
Almacenaje y actividades relacionadas al transporte	82.25	93.24	91.06	89.61	100.00
<b>I. Actividades de alojamiento y de servicio de comidas</b>	78.82	84.97	89.79	93.56	100.00
Alojamiento	77.43	84.70	89.44	91.47	100.00
Actividades de servicio de comida y bebidas	79.01	85.00	89.84	93.82	100.00
<b>J. Información y comunicaciones</b>	102.40	107.50	101.48	100.56	100.00
Servicios de publicación, producción, y post-producción (cinematografía, televisión y radio)	96.56	104.03	97.59	99.78	100.00
Telecomunicaciones y actividades de servicios de información	104.12	108.49	102.61	100.78	100.00
<b>K. Actividades financieras y de seguros</b>	99.78	98.96	95.73	98.38	100.00
Actividades financieras, excepto seguros y fondos de pensiones	100.47	98.75	96.54	98.70	100.00
Seguros, reaseguros y fondos de pensiones, excepto los planes de seguridad social de afiliación obligatoria	90.22	90.89	93.34	100.55	100.00
Actividades auxiliares a los servicios financieros, seguros y fondos de pensiones	101.24	106.18	91.31	94.43	100.00
<b>L. Actividades inmobiliarias</b>	91.22	89.77	94.35	96.63	100.00
Alquiler de vivienda y otras actividades inmobiliarias	91.22	89.77	94.35	96.63	100.00
<b>M. Actividades profesionales, científicas y técnicas</b>	94.30	101.74	105.51	96.95	100.00
Actividades profesionales, científicas y técnicas	94.30	101.74	105.51	96.95	100.00
<b>N. Actividades de servicios administrativos y de apoyo</b>	68.82	77.13	87.86	95.79	100.00
Actividades de alquiler, empleo y agencias de viajes	68.45	73.45	79.37	87.12	100.00
Actividades de seguridad, investigación y apoyo a las empresas	69.20	80.15	94.62	102.70	100.00
<b>O. Administración pública y defensa; planes de seguridad social y de afiliación obligatoria</b>	92.03	99.98	100.31	103.43	100.00
Administración pública y defensa	91.79	99.34	100.32	103.43	100.00
Actividad de planes de seguridad social de afiliación obligatoria	99.02	118.49	99.97	103.45	100.00
<b>P. Enseñanza</b>	85.27	94.39	105.75	102.53	100.00
Enseñanza	85.27	94.39	105.75	102.53	100.00
<b>Q. Actividades de atención de la salud humana y de asistencia social</b>	82.68	87.78	91.74	100.56	100.00
Servicios sociales y relacionados con la salud humana	82.68	87.78	91.74	100.56	100.00
<b>R. Actividades artísticas, de entretenimiento y recreativas</b>	98.96	112.47	103.19	102.10	100.00
Arte, esparcimiento y recreación	98.96	112.47	103.19	102.10	100.00
<b>S. Otras actividades de servicios</b>	99.17	96.89	97.29	94.85	100.00
Otros servicios	99.17	96.89	97.29	94.85	100.00
<b>T. Actividades de los hogares como empleadores</b>	81.06	82.79	90.08	93.62	100.00
Actividades de los hogares en calidad de empleadores	81.06	82.79	90.08	93.62	100.00

p: Cifras Preliminares

**IV.12 a) Valor Agregado por Rama de Actividad Económica**  
**Índices de Volumen Encadenados (Año de Referencia 2014)**  
 Tasas de Crecimiento

Actividades Económicas	2010	2011	2012	2013	2014 <sup>P</sup>
<b>A. Agricultura, ganadería, silvicultura y pesca</b>	5.01	-4.18	4.36	-7.20	0.75
Cultivo y beneficio de café	38.43	-19.84	-13.64	-48.55	-18.81
Cultivo de caña de azúcar	1.73	12.50	13.51	-0.42	2.07
Cultivo de cereales, legumbres y oleaginosas	-7.97	-2.32	25.13	-3.48	-3.55
Otros cultivos	0.64	-2.80	1.25	1.36	2.36
Cría de ganado bovino y producción de leche cruda	-1.18	-2.52	-1.13	-0.12	-1.62
Cría de ganado porcino	-2.70	-9.44	9.47	-2.68	-0.79
Cría de aves de corral y producción de huevos	20.78	2.76	-7.69	6.62	17.05
Cría de otros animales y productos de origen animal n.c.p.	44.15	-47.82	41.26	47.53	5.39
Actividades de apoyo a la agricultura y actividades posteriores a la recolección de cultivos y explotación mixta	0.47	3.38	-0.08	-0.73	-0.29
Silvicultura, extracción de madera y otros productos forestales y caza	3.79	4.65	-2.83	-0.93	1.44
Pesca y acuicultura	-12.46	0.76	7.21	6.97	4.86
<b>B. Explotación de minas y canteras</b>	-4.43	18.21	-7.05	8.30	-4.24
Extracción de piedra, arena, arcilla, minerales y servicios de apoyo a la explotación de minas	-4.43	18.21	-7.05	8.30	-4.24
<b>C. Industrias manufactureras</b>	1.88	4.17	1.50	0.39	1.62
Procesamiento y conservación de carnes	9.14	-5.17	11.94	9.01	1.90
Procesamiento y conservación de pescado crustáceos y moluscos y productos de pescado	-26.51	-4.10	20.91	6.87	5.81
Elaboración de aceites y grasas de origen vegetal y animal	-13.69	8.92	4.48	-5.27	0.52
Elaboración de productos lácteos	5.86	-1.43	5.15	5.41	-2.95
Elaboración de productos de molinería, almidones y productos derivados del almidón	-5.48	9.95	-14.40	-6.25	-6.63
Elaboración de productos de panadería, macarrones, fideos, cuscús y productos farináceos similares	4.46	5.72	4.48	9.18	2.84
Elaboración de azúcar	9.48	-4.34	16.48	23.83	4.32
Elaboración de otros productos alimenticios	-5.44	6.09	7.95	-1.96	5.22
Elaboración de bebidas alcohólicas, no alcohólicas y agua mineral	-5.03	12.90	10.38	6.57	7.39
Fabricación de productos textiles	32.86	10.72	-3.77	6.34	1.61
Fabricación de prendas de vestir	13.75	2.79	5.49	-22.90	11.76
Maquila de confección	3.05	-6.46	-10.31	-3.89	-16.74
Cuero y calzado	23.24	-6.95	2.91	10.38	37.55
Producción de madera, productos de madera y corcho	-3.19	-1.67	-1.61	22.35	9.37
Fabricación de papel y de productos de papel	1.30	16.19	-16.11	-2.53	-2.41
Actividades de impresión	-9.02	-3.58	1.48	13.22	-2.03
Fabricación de coque y productos refinados de petróleo	-14.75	-18.07	-29.55	-77.40	-12.38
Fabricación de sustancias y productos químicos	-9.76	13.60	-3.19	-7.45	12.90
Fabricación de productos farmacéuticos, sustancias químicas medicinales y productos botánicos	-17.84	9.20	-11.83	-3.24	-0.33
Fabricación de productos de caucho y plástico	13.90	-3.85	6.28	35.66	5.97
Fabricación de otros productos minerales no metálicos	-24.08	3.79	14.32	0.68	-0.08
Fabricación de metales comunes	4.09	16.37	-2.27	4.89	-5.82
Fabricación de productos metálicos y electrónicos	4.68	12.18	4.62	7.87	1.87
Fabricación de muebles	-1.91	7.85	32.54	-24.35	0.57
Mantenimiento y reparaciones de maquinaria e Industrias manufactureras n.c.p.	10.07	9.56	-2.04	-2.67	-2.70
Maquila de otros productos	-7.09	7.57	-4.32	37.23	-30.15

p: Cifras Preliminares

**IV.12 b) Valor Agregado por Rama de Actividad Económica**  
**Índices de Volumen Encadenados (Año de Referencia 2014)**  
 Tasas de Crecimiento

Actividades Económicas	2010	2011	2012	2013	2014 <sup>p</sup>
<b>D. Suministro de electricidad, gas, vapor y aire acondicionado</b>	4.07	5.20	0.31	-3.86	4.82
Suministro de electricidad, gas, vapor y aire acondicionado	4.07	5.20	0.31	-3.86	4.82
<b>E. Suministro de agua, alcantarillados y gestión de desechos</b>	-3.04	7.19	8.33	4.79	-1.15
Suministro de agua, alcantarillados y gestión de desechos	-3.04	7.19	8.33	4.79	-1.15
<b>F. Construcción</b>	6.37	13.40	4.41	3.22	-2.07
Construcción y servicios de construcción	6.37	13.40	4.41	3.22	-2.07
<b>G. Comercio; reparación de vehículos automotores y motocicletas</b>	-0.17	0.79	5.93	6.31	6.93
Comercio y reparación de vehículos	-0.17	0.79	5.93	6.31	6.93
<b>H. Transporte y almacenamiento</b>	3.86	7.10	2.77	6.12	-7.54
Servicios de transporte	4.04	6.00	3.72	7.48	-10.61
Almacenaje y actividades relacionadas al transporte	2.83	13.36	-2.34	-1.59	11.60
<b>I. Actividades de alojamiento y de servicio de comidas</b>	5.52	7.80	5.68	4.20	6.88
Alojamiento	11.21	9.38	5.60	2.27	9.33
Actividades de servicio de comida y bebidas	4.81	7.59	5.69	4.44	6.58
<b>J. Información y comunicaciones</b>	5.83	4.98	-5.60	-0.91	-0.56
Servicios de publicación, producción, y post-producción (cinematografía, televisión y radio)	0.69	7.73	-6.18	2.24	0.22
Telecomunicaciones y actividades de servicios de información	7.20	4.20	-5.42	-1.78	-0.77
<b>K. Actividades financieras y de seguros</b>	2.99	-0.82	-3.26	2.76	1.65
Actividades financieras, excepto seguros y fondos de pensiones	3.46	-1.72	-2.23	2.24	1.32
Seguros, reaseguros y fondos de pensiones, excepto los planes de seguridad social de afiliación obligatoria	-4.13	0.74	2.69	7.73	-0.55
Actividades auxiliares a los servicios financieros, seguros y fondos de pensiones	4.28	4.88	-14.01	3.42	5.89
<b>L. Actividades inmobiliarias</b>	-4.25	-1.60	5.10	2.42	3.48
Alquiler de vivienda y otras actividades inmobiliarias	-4.25	-1.60	5.10	2.42	3.48
<b>M. Actividades profesionales, científicas y técnicas</b>	1.22	7.89	3.71	-8.11	3.14
Actividades profesionales, científicas y técnicas	1.22	7.89	3.71	-8.11	3.14
<b>N. Actividades de servicios administrativos y de apoyo</b>	10.63	12.08	13.90	9.03	4.39
Actividades de alquiler, empleo y agencias de viajes	9.64	7.30	8.07	9.77	14.78
Actividades de seguridad, investigación y apoyo a las empresas	11.44	15.82	18.04	8.54	-2.63
<b>O. Administración pública y defensa; planes de seguridad social y de afiliación obligatoria</b>	5.03	8.64	0.32	3.12	-3.32
Administración pública y defensa	4.87	8.23	0.98	3.11	-3.32
Actividad de planes de seguridad social de afiliación obligatoria	9.43	19.66	-15.63	3.48	-3.34
<b>P. Enseñanza</b>	-0.57	10.70	12.03	-3.05	-2.47
Enseñanza	-0.57	10.70	12.03	-3.05	-2.47
<b>Q. Actividades de atención de la salud humana y de asistencia social</b>	-2.16	6.17	4.51	9.61	-0.56
Servicios sociales y relacionados con la salud humana	-2.16	6.17	4.51	9.61	-0.56
<b>R. Actividades artísticas, de entretenimiento y recreativas</b>	13.21	13.65	-8.26	-1.06	-2.06
Arte, esparcimiento y recreación	13.21	13.65	-8.26	-1.06	-2.06
<b>S. Otras actividades de servicios</b>	0.26	-2.30	0.41	-2.50	5.43
Otros servicios	0.26	-2.30	0.41	-2.50	5.43
<b>T. Actividades de los hogares como empleadores</b>	-10.59	2.13	8.82	3.93	6.81
Actividades de los hogares en calidad de empleadores	-10.59	2.13	8.82	3.93	6.81

p: Cifras Preliminares





### IV.14 Producto Interno Bruto Trimestral (PIBT) : Producción y Gasto Valor a Precios Corrientes En Millones de Dólares

Actividades Económicas	2015 <sup>e</sup>				2016 <sup>e</sup>				2017 <sup>e</sup>				2018 <sup>e</sup>		
	T1	T2	T3	T4	T1	T2	T3	T4	T1	T2	T3	T4	T1	T1	
<b>ENFOQUE DE LA PRODUCCIÓN</b>															
A. Agricultura, ganadería, silvicultura y pesca	255.51	391.85	371.13	328.31	266.78	437.68	374.90	342.69	261.80	435.51	382.85	357.69	266.4		
B. Explotación de minas y canteras	21.61	16.14	10.10	12.44	21.36	17.39	11.36	11.68	22.06	17.90	12.12	12.75	24.32		
C. Industrias manufactureras	954.02	913.79	906.06	935.75	957.12	935.65	903.15	959.15	1,043.97	995.88	969.72	994.11	1,067.03		
D. Suministro de electricidad, gas, vapor y aire acondicionado	126.26	148.58	147.76	108.97	115.11	133.61	123.36	124.47	124.55	148.88	143.03	140.02	123.95		
E. Suministro de agua, alcantarillados y gestión de desechos	42.82	43.21	43.39	55.28	64.18	64.04	60.78	61.04	63.69	62.40	59.99	61.07	62.68		
F. Construcción	280.10	294.48	297.98	288.85	274.20	318.21	298.00	318.19	296.24	318.84	322.61	331.96	324.07		
G. Comercio; reparación de vehículos automotores y motocicletas	677.34	733.34	711.45	757.85	695.93	771.85	732.25	766.06	750.34	796.10	758.39	805.28	779.03		
H. Transporte y almacenamiento	225.08	261.26	242.25	259.56	235.19	275.72	253.63	271.77	233.17	292.38	268.36	268.36	250.4		
I. Actividades de alojamiento y de servicio de comidas	164.74	164.71	170.10	176.85	173.40	176.98	172.98	168.82	175.36	176.78	178.20	179.62	181.06		
J. Información y comunicaciones	198.13	198.46	192.81	213.04	205.69	204.40	196.59	206.72	202.76	203.41	199.48	217.88	213.03		
K. Actividades financieras y de seguros	342.22	345.28	333.96	351.13	342.62	348.36	354.17	372.19	359.30	369.60	368.63	385.63	369.42		
L. Actividades inmobiliarias	409.51	420.87	421.62	436.55	435.55	442.15	446.76	450.68	452.43	453.98	462.59	469.44	469.28		
M. Actividades profesionales, científicas y técnicas	138.69	131.52	128.74	159.77	154.78	143.27	137.44	155.80	136.37	137.77	138.00	160.75	140.21		
N. Actividades de servicios administrativos y de apoyo	205.68	208.37	215.27	222.90	215.39	220.09	220.62	229.40	236.49	234.97	236.04	238.51	253.8		
O. Administración pública y defensa; planes de seguridad social y de afiliación obligatoria	351.34	414.58	396.39	479.81	360.64	407.74	388.94	489.87	369.33	429.63	412.02	488.85	383.22		
P. Enseñanza	287.72	284.83	287.40	282.40	292.30	293.20	295.33	305.06	299.61	274.62	288.09	294.11	311.71		
Q. Actividades de atención de la salud humana y de asistencia social	160.69	170.99	166.49	189.73	168.50	177.33	170.87	198.92	169.45	188.09	178.47	207.11	176.35		
R. Actividades artísticas, de entretenimiento y recreativas	21.09	22.56	20.99	23.91	26.07	22.51	23.89	25.37	23.61	24.26	27.05	26.06	25.77		
S. Otras actividades de servicios <sup>1</sup>	153.47	155.85	151.96	160.56	157.36	163.46	160.84	163.22	160.83	159.93	160.77	154.95	160.53		
<b>Valor Agregado Bruto</b>	<b>5,016.04</b>	<b>5,320.66</b>	<b>5,215.85</b>	<b>5,443.67</b>	<b>5,162.18</b>	<b>5,553.65</b>	<b>5,325.87</b>	<b>5,621.12</b>	<b>5,381.35</b>	<b>5,720.93</b>	<b>5,566.40</b>	<b>5,794.16</b>	<b>5,582.24</b>		
<b>Impuestos Netos de Subvenciones</b>	<b>534.20</b>	<b>499.39</b>	<b>557.92</b>	<b>578.31</b>	<b>534.93</b>	<b>558.47</b>	<b>538.25</b>	<b>617.77</b>	<b>571.60</b>	<b>524.51</b>	<b>577.84</b>	<b>668.65</b>	<b>640.85</b>		
<b>PRODUCTO INTERNO BRUTO TRIMESTRAL</b>	<b>5,550.24</b>	<b>5,820.05</b>	<b>5,773.77</b>	<b>6,021.97</b>	<b>5,697.10</b>	<b>6,112.12</b>	<b>5,864.12</b>	<b>6,238.89</b>	<b>5,952.95</b>	<b>6,245.44</b>	<b>6,144.24</b>	<b>6,462.81</b>	<b>6,223.09</b>		
<b>ENFOQUE DEL GASTO</b>															
<b>Gasto de Consumo Final</b>	<b>5,550.64</b>	<b>5,877.68</b>	<b>6,013.63</b>	<b>6,301.22</b>	<b>5,727.71</b>	<b>6,075.62</b>	<b>6,023.19</b>	<b>6,354.34</b>	<b>5,735.79</b>	<b>6,342.43</b>	<b>6,199.05</b>	<b>6,623.11</b>	<b>6,117.44</b>		
Consumo Privado	4,716.99	4,912.93	5,099.87	5,219.94	4,878.76	5,115.06	5,115.54	5,225.14	4,875.90	5,354.90	5,250.33	5,495.45	5,217.47		
Consumo Público	833.65	964.75	913.76	1,081.28	848.95	960.56	907.65	1,129.20	859.89	987.53	948.72	1,127.66	899.97		
<b>Formación Bruta de Capital<sup>2</sup></b>	<b>903.80</b>	<b>996.71</b>	<b>823.22</b>	<b>896.71</b>	<b>869.27</b>	<b>1,005.32</b>	<b>777.59</b>	<b>960.12</b>	<b>1,167.48</b>	<b>938.91</b>	<b>952.12</b>	<b>1,130.99</b>	<b>1,136.54</b>		
<b>Exportaciones de Bienes y Servicios<sup>3</sup></b>	<b>1,761.22</b>	<b>1,673.63</b>	<b>1,734.74</b>	<b>1,548.45</b>	<b>1,612.66</b>	<b>1,744.12</b>	<b>1,671.76</b>	<b>1,634.61</b>	<b>1,699.64</b>	<b>1,736.61</b>	<b>1,770.31</b>	<b>1,649.13</b>	<b>1,736.51</b>		
<b>Importaciones de Bienes y Servicios<sup>3</sup></b>	<b>2,665.43</b>	<b>2,727.97</b>	<b>2,797.82</b>	<b>2,724.41</b>	<b>2,512.54</b>	<b>2,712.95</b>	<b>2,608.42</b>	<b>2,710.19</b>	<b>2,649.96</b>	<b>2,772.51</b>	<b>2,777.25</b>	<b>2,940.42</b>	<b>2,767.4</b>		
<b>PRODUCTO INTERNO BRUTO TRIMESTRAL</b>	<b>5,550.24</b>	<b>5,820.05</b>	<b>5,773.77</b>	<b>6,021.97</b>	<b>5,697.10</b>	<b>6,112.12</b>	<b>5,864.12</b>	<b>6,238.89</b>	<b>5,952.95</b>	<b>6,245.44</b>	<b>6,144.24</b>	<b>6,462.81</b>	<b>6,223.09</b>		

e: Cifras Estimadas

1: La letra S (Otras Actividades de Servicio) incluye la letra T (Actividades de los Hogares como Empleadores).

2: La Formación Bruta de Capital incluye la Formación Bruta de Capital Fijo (FBKF) y la Variación de Existencias (VE).

3: Para la serie 2012-2017, en las Cuentas Nacionales se tiene pendiente incorporar los ajustes realizados en las cifras de la Cuenta Corriente de la Balanza de Pagos publicadas durante el primer trimestre del año 2018.

### IV.15 Producto Interno Bruto Trimestral (PIBT): Producción y Gasto

Crecimiento anual del valor a precios corrientes

Actividades Económicas	2015 <sup>e</sup>				2016 <sup>e</sup>				2017 <sup>e</sup>				2018 <sup>e</sup>	
	T1	T2	T3	T4	T1	T2	T3	T4	T1	T2	T3	T4	T1	T1
<b>ENFOQUE DE LA PRODUCCIÓN</b>														
A. Agricultura, ganadería, silvicultura y pesca	0.97	5.73	1.61	-2.41	4.41	11.69	1.01	4.38	-1.87	-0.49	2.12	4.38	1.76	
B. Explotación de minas y canteras	0.38	-3.08	8.30	12.25	-1.14	7.74	12.52	-6.07	3.27	2.90	6.70	9.10	10.25	
C. Industrias manufactureras	6.81	5.71	2.05	-0.69	0.33	2.39	-0.32	2.50	9.07	6.44	7.37	3.64	2.21	
D. Suministro de electricidad, gas, vapor y aire acondicionado	-39.62	-31.06	-29.54	-39.85	-8.83	-10.07	-16.51	14.22	8.20	11.43	15.94	12.49	-0.48	
E. Suministro de agua, alcantarillados y gestión de desechos	1.73	5.01	6.52	39.50	49.88	48.22	40.10	10.43	-0.76	-2.57	-1.31	0.05	-1.58	
F. Construcción	-10.16	-12.17	8.12	2.20	-2.11	8.06	0.01	10.16	8.04	0.20	8.26	4.33	9.39	
G. Comercio; reparación de vehículos automotores y motocicletas	-2.03	2.21	3.68	9.70	2.74	5.25	2.92	1.08	7.82	3.14	3.57	5.12	3.82	
H. Transporte y almacenamiento	4.64	5.36	9.92	8.52	4.49	5.54	4.70	4.70	-0.86	6.04	5.81	-1.25	7.39	
I. Actividades de alojamiento y de servicio de comidas	7.24	0.78	4.02	0.75	5.26	7.45	1.69	-4.54	1.13	-0.11	3.02	6.40	3.25	
J. Información y comunicaciones	2.22	2.52	-1.00	-4.24	3.81	2.99	1.96	-2.97	-1.42	-0.49	1.47	5.40	5.06	
K. Actividades financieras y de seguros	3.91	1.76	-0.77	-2.57	0.12	0.89	6.05	6.00	4.87	6.10	4.08	3.61	2.81	
L. Actividades inmobiliarias	3.20	5.30	4.07	6.28	6.36	5.06	5.96	3.24	3.88	2.67	3.54	4.16	3.72	
M. Actividades profesionales, científicas y técnicas	10.76	-7.51	2.04	-5.70	11.61	8.93	6.76	-2.48	-11.90	-3.83	0.41	3.17	2.81	
N. Actividades de servicios administrativos y de apoyo	8.84	7.60	10.82	5.24	4.72	5.63	2.49	2.92	9.80	6.76	6.99	3.97	7.32	
O. Administración pública y defensa; planes de seguridad social y de afiliación obligatoria	0.98	6.14	7.22	9.18	2.65	-1.65	-1.88	2.10	2.41	5.37	5.93	-0.21	3.76	
P. Enseñanza	2.36	9.64	6.94	8.03	1.59	2.94	2.76	8.02	2.50	-6.34	-2.45	-3.59	4.04	
Q. Actividades de atención de la salud humana y de asistencia social	3.09	3.89	3.26	1.70	4.86	3.71	2.63	4.85	0.56	6.06	4.44	4.12	4.07	
R. Actividades artísticas, de entretenimiento y recreativas	3.85	4.96	-2.14	9.71	23.59	-0.21	13.81	6.08	-9.42	7.76	13.22	2.75	9.14	
S. Otras actividades de servicios <sup>1</sup>	6.92	5.94	2.15	4.51	2.53	4.89	5.84	1.65	2.21	-2.16	-0.04	-5.06	-0.19	
<b>Valor Agregado Bruto</b>	<b>0.85</b>	<b>1.84</b>	<b>2.57</b>	<b>2.01</b>	<b>2.91</b>	<b>4.38</b>	<b>2.11</b>	<b>3.26</b>	<b>4.25</b>	<b>3.01</b>	<b>4.52</b>	<b>3.08</b>	<b>3.73</b>	
<b>Impuestos Netos de Subvenciones</b>	<b>16.45</b>	<b>2.58</b>	<b>12.72</b>	<b>10.11</b>	<b>0.14</b>	<b>11.83</b>	<b>-3.52</b>	<b>6.82</b>	<b>6.86</b>	<b>-6.08</b>	<b>7.35</b>	<b>8.24</b>	<b>12.11</b>	
<b>PRODUCTO INTERNO BRUTO TRIMESTRAL</b>	<b>2.17</b>	<b>1.90</b>	<b>3.47</b>	<b>2.73</b>	<b>2.65</b>	<b>5.02</b>	<b>1.56</b>	<b>3.60</b>	<b>4.49</b>	<b>2.18</b>	<b>4.78</b>	<b>3.59</b>	<b>4.54</b>	
<b>ENFOQUE DEL GASTO</b>														
<b>Gasto de Consumo Final</b>	2.89	0.14	1.63	3.99	3.19	3.37	0.16	0.84	0.14	4.39	2.92	4.23	6.65	
Consumo Privado	2.85	-0.97	0.83	3.49	3.43	4.11	0.31	0.10	-0.06	4.69	2.64	5.17	7.01	
Consumo Público	3.16	6.20	6.32	6.51	1.84	-0.43	-0.67	4.43	1.29	2.81	4.52	-0.14	4.66	
<b>Formación Bruta de Capital<sup>2</sup></b>	-23.48	-0.47	33.90	-0.72	-3.82	0.86	-5.54	7.07	34.31	-6.61	22.45	17.80	-2.65	
<b>Exportaciones de Bienes y Servicios<sup>3</sup></b>	12.46	1.34	2.37	-4.72	-8.44	4.21	-3.63	5.56	5.39	-0.43	5.90	0.89	2.17	
<b>Importaciones de Bienes y Servicios<sup>3</sup></b>	-1.61	-2.96	5.73	-0.06	-5.74	-0.55	-6.77	-0.52	5.47	2.20	6.47	8.49	4.43	
<b>PRODUCTO INTERNO BRUTO TRIMESTRAL</b>	<b>2.17</b>	<b>1.90</b>	<b>3.47</b>	<b>2.73</b>	<b>2.65</b>	<b>5.02</b>	<b>1.56</b>	<b>3.60</b>	<b>4.49</b>	<b>2.18</b>	<b>4.78</b>	<b>3.59</b>	<b>4.54</b>	

e: Cifras Estimadas

1: La letra S (Otras Actividades de Servicio) incluye la letra T (Actividades de los Hogares como Empleadores).

2: La Formación Bruta de Capital incluye la Formación Bruta de Capital Fijo (FBKF) y la Variación de Existencias (VE).

3: Para la serie 2012-2017, en las Cuentas Nacionales se tiene pendiente incorporar los ajustes realizados en las cifras de la Cuenta Corriente de la Balanza de Pagos publicadas durante el primer trimestre del año 2018.

## IV.16 Producto Interno Bruto Trimestral (PIBT): Producción y Gasto Índices de Volumen Encadenados (Año de Referencia 2014)

Serie Original

Actividades Económicas	2015 <sup>e</sup>				2016 <sup>e</sup>				2017 <sup>e</sup>				2018 <sup>e</sup>		
	T1	T2	T3	T4	T1	T2	T3	T4	T1	T2	T3	T4	T1	T4	
<b>ENFOQUE DE LA PRODUCCIÓN</b>															
A. Agricultura, ganadería, silvicultura y pesca	77.33	112.31	102.44	96.69	76.47	125.47	114.26	105.57	76.25	126.85	115.40	105.99	77.2	105.99	77.2
B. Explotación de minas y canteras	148.64	113.49	74.38	89.08	145.53	114.91	76.50	74.95	146.15	117.66	81.38	77.24	156.35	77.24	156.35
C. Industrias manufactureras	106.60	101.86	100.64	104.14	105.68	105.10	101.06	106.80	113.18	106.65	105.50	107.75	117.27	107.75	117.27
D. Suministro de electricidad, gas, vapor y aire acondicionado	71.60	89.95	89.84	77.75	89.05	111.17	100.07	91.19	86.49	95.43	103.49	109.55	86.32	109.55	86.32
E. Suministro de agua, alcantarillados y gestión de desechos	104.86	109.50	107.35	90.87	97.77	99.93	103.46	100.71	100.69	103.62	102.25	102.19	103.85	102.19	103.85
F. Construcción	94.50	99.61	102.86	99.70	92.15	108.53	102.57	109.00	102.13	107.61	108.11	110.97	107.8	110.97	107.8
G. Comercio; reparación de vehículos automotores y motocicletas	98.61	106.26	103.44	108.39	99.79	111.02	105.47	110.21	106.93	112.53	108.97	114.07	109.92	114.07	109.92
H. Transporte y almacenamiento	96.83	111.12	104.77	107.89	99.05	115.74	108.65	113.93	101.58	124.49	115.32	114.35	110.43	114.35	110.43
I. Actividades de alojamiento y de servicio de comidas	98.39	101.04	104.17	108.27	103.26	108.45	105.83	103.20	104.01	107.65	108.85	109.70	104.75	109.70	104.75
J. Actividades de comunicaciones	100.93	100.86	98.05	108.49	107.31	106.47	102.69	107.24	105.64	105.30	103.96	113.32	110.46	113.32	110.46
K. Información y comunicaciones	100.42	100.41	97.18	100.27	98.08	100.02	101.98	107.29	102.69	105.17	105.95	109.29	104.37	109.29	104.37
L. Actividades inmobiliarias	101.77	104.59	104.73	108.44	107.81	108.88	109.91	110.94	111.41	110.87	112.14	113.33	112.82	113.33	112.82
M. Actividades profesionales, científicas y técnicas	97.10	92.21	90.85	112.57	108.60	101.03	96.29	108.92	95.57	96.39	96.76	112.49	97.43	112.49	97.43
N. Actividades de servicios administrativos y de apoyo	105.97	106.97	110.75	113.58	109.80	112.31	112.56	116.95	119.31	117.23	119.35	120.35	126.6	120.35	126.6
O. Administración pública y defensa; planes de seguridad social y de afiliación obligatoria	92.72	107.20	102.64	107.02	94.76	101.96	101.73	105.81	95.40	106.05	104.72	104.01	93.11	104.01	93.11
P. Enseñanza	110.15	101.29	108.27	102.94	107.83	104.34	110.17	102.49	110.55	102.05	109.82	103.18	108.5	103.18	108.5
Q. Actividades de atención de la salud humana y de asistencia social	98.67	99.84	103.06	100.91	100.84	100.89	102.83	101.78	99.05	102.01	104.80	103.64	102.32	103.64	102.32
R. Actividades artísticas, de entretenimiento y recreativas	100.48	106.33	99.86	111.67	112.45	109.84	117.20	121.24	114.33	116.66	119.82	123.21	112.73	123.21	112.73
S. Otras actividades de servicios <sup>1</sup>	102.81	104.24	101.36	106.64	103.52	105.88	103.99	105.37	105.20	104.38	105.84	107.81	105.98	107.81	105.98
<b>Valor Agregado Bruto</b>	<b>98.42</b>	<b>103.41</b>	<b>101.87</b>	<b>104.08</b>	<b>100.16</b>	<b>107.86</b>	<b>104.76</b>	<b>107.09</b>	<b>103.92</b>	<b>109.02</b>	<b>107.97</b>	<b>109.48</b>	<b>106.49</b>	<b>109.48</b>	<b>106.49</b>
<b>Impuestos Netos de Subvenciones</b>	<b>110.33</b>	<b>98.89</b>	<b>109.32</b>	<b>109.26</b>	<b>103.59</b>	<b>104.48</b>	<b>100.15</b>	<b>114.63</b>	<b>104.72</b>	<b>96.34</b>	<b>104.64</b>	<b>119.44</b>	<b>112.15</b>	<b>119.44</b>	<b>112.15</b>
<b>PRODUCTO INTERNO BRUTO TRIMESTRAL</b>	<b>99.45</b>	<b>103.02</b>	<b>102.51</b>	<b>104.53</b>	<b>100.46</b>	<b>107.54</b>	<b>104.33</b>	<b>107.75</b>	<b>103.98</b>	<b>107.82</b>	<b>107.65</b>	<b>110.39</b>	<b>107.02</b>	<b>110.39</b>	<b>107.02</b>
<b>ENFOQUE DEL GASTO</b>															
<b>Gasto de Consumo Final</b>	96.66	100.70	103.45	107.51	98.99	104.20	103.57	106.81	98.10	105.07	104.74	108.65	100.7	108.65	100.7
Consumo Privado	96.92	99.94	103.56	107.91	99.67	104.64	103.81	107.22	98.65	105.29	104.76	109.58	101.97	109.58	101.97
Consumo Público	95.24	104.82	102.86	105.32	95.41	101.92	102.28	104.64	95.19	103.89	104.60	103.82	94.08	103.82	94.08
<b>Formación Bruta de Capital Fijo<sup>2</sup></b>	96.71	97.85	106.13	108.21	102.17	113.14	104.57	104.68	101.39	103.89	111.09	111.67	106.2	111.67	106.2
<b>Exportaciones de Bienes y Servicios<sup>3</sup></b>	107.62	102.25	107.09	94.20	100.55	109.09	105.16	102.76	105.85	107.86	110.69	102.19	106.68	102.19	106.68
<b>Importaciones de Bienes y Servicios<sup>3</sup></b>	100.97	99.71	102.04	98.75	101.72	102.13	97.81	94.89	96.77	101.02	101.49	105.08	96.41	105.08	96.41
<b>PRODUCTO INTERNO BRUTO TRIMESTRAL</b>	<b>99.45</b>	<b>103.02</b>	<b>102.51</b>	<b>104.53</b>	<b>100.46</b>	<b>107.54</b>	<b>104.33</b>	<b>107.75</b>	<b>103.98</b>	<b>107.82</b>	<b>107.65</b>	<b>110.39</b>	<b>107.02</b>	<b>110.39</b>	<b>107.02</b>

e: Cifras Estimadas

1: La letra S (Otras Actividades de Servicio) incluye la letra T (Actividades de los Hogares como Empleadores).

2: La Formación Bruta de Capital incluye la Formación Bruta de Capital Fijo (FBKF) y la Variación de Existencias (VE). En el caso de la VE, según el Manual de Cuentas Nacionales Trimestrales no se recomienda su cálculo en medidas de volumen encadenadas y tasas de crecimiento, por carecer de interpretación económica.

3: Para la serie 2012-2017, en las Cuentas Nacionales se tiene pendiente incorporar los ajustes realizados en las cifras de la Cuenta Corriente de la Balanza de Pagos publicadas durante el primer trimestre del año 2018.



### IV.17 Producto Interno Bruto Trimestral (PIBT): Producción y Gasto Índices de Volumen Encadenados (Año de Referencia 2014)

Crecimiento anual de serie Original

Actividades Económicas	2015 <sup>e</sup>				2016 <sup>e</sup>				2017 <sup>e</sup>				2018 <sup>e</sup>	
	T1	T2	T3	T4	T1	T2	T3	T4	T1	T2	T3	T4	T1	T1
	<b>ENFOQUE DE LA PRODUCCIÓN</b>													
A. Agricultura, ganadería, silvicultura y pesca	-3.41	-2.13	-1.83	-4.11	-1.11	11.71	11.53	9.19	-0.29	1.11	1.00	0.40	1.25	1.25
B. Explotación de minas y canteras	-1.90	0.46	21.14	20.18	-2.09	1.25	2.85	-15.86	0.42	2.39	6.38	3.05	6.97	6.97
C. Industrias manufactureras	5.28	4.83	3.55	-0.24	-0.86	3.18	0.41	2.56	7.10	1.47	4.39	0.89	3.61	3.61
D. Suministro de electricidad, gas, vapor y aire acondicionado	-30.43	-15.13	-10.52	-14.27	24.38	23.58	11.38	17.29	-2.87	-14.16	3.42	20.13	-0.20	-0.20
E. Suministro de agua, alcantarillados y gestión de desechos	3.84	8.80	8.88	-8.93	-6.76	-8.74	-3.63	10.83	2.99	3.69	-1.17	1.47	3.14	3.14
F. Construcción	-9.24	-9.76	12.74	5.77	-2.48	8.96	-0.29	9.33	10.82	-0.85	5.41	1.81	5.55	5.55
G. Comercio; reparación de vehículos automotores y motocicletas	-1.08	2.75	5.58	9.58	1.20	4.49	1.96	1.68	7.15	1.35	3.32	3.50	2.80	2.80
H. Transporte y almacenamiento	-0.06	2.64	8.89	9.39	2.29	4.15	3.70	5.60	2.56	7.56	6.14	0.36	8.70	8.70
I. Actividades de alojamiento y de servicio de comidas	4.30	0.89	4.69	2.14	4.94	7.34	1.59	-4.69	0.73	-0.74	2.86	6.30	0.71	0.71
J. Información y comunicaciones	5.10	4.92	1.37	-2.37	6.32	5.57	4.73	-1.15	-1.56	-1.11	1.24	5.67	4.57	4.57
K. Actividades financieras y de seguros	3.41	0.43	-0.76	-4.50	-2.33	-0.39	4.95	6.99	4.70	5.15	3.89	1.87	1.64	1.64
L. Actividades inmobiliarias	3.35	5.57	4.22	6.35	5.93	4.10	4.94	2.31	3.34	1.82	2.03	2.15	1.27	1.27
M. Actividades profesionales, científicas y técnicas	8.36	-8.52	1.50	-6.25	11.85	9.56	5.98	-3.24	-12.00	-4.59	0.50	3.27	1.95	1.95
N. Actividades de servicios administrativos y de apoyo	10.25	8.63	12.83	5.90	3.61	4.99	1.63	2.97	8.66	4.38	6.04	2.91	6.11	6.11
O. Administración pública y defensa; planes de seguridad social y de afiliación obligatoria	-1.26	2.94	2.19	5.42	2.20	-4.89	-0.89	-1.14	0.68	4.01	2.94	-1.70	-2.40	-2.40
P. Enseñanza	2.99	5.88	6.62	7.42	-2.11	3.01	1.75	-0.44	2.52	-2.20	-0.32	0.68	-1.86	-1.86
Q. Actividades de atención de la salud humana y de asistencia social	0.85	1.41	0.35	-0.10	2.20	1.06	-0.23	0.87	-1.78	1.11	1.92	1.82	3.30	3.30
R. Actividades artísticas, de entretenimiento y recreativas	3.59	3.89	-1.29	12.25	11.92	3.30	17.37	8.57	1.67	6.21	2.23	1.63	-1.40	-1.40
S. Otras actividades de servicios <sup>1</sup>	6.52	4.96	0.79	2.92	0.69	1.57	2.59	-1.19	1.62	-1.41	1.78	2.31	0.74	0.74
<b>Valor Agregado Bruto</b>	<b>0.47</b>	<b>1.49</b>	<b>3.58</b>	<b>2.24</b>	<b>1.78</b>	<b>4.30</b>	<b>2.84</b>	<b>2.89</b>	<b>3.75</b>	<b>1.08</b>	<b>3.07</b>	<b>2.23</b>	<b>2.47</b>	<b>2.47</b>
<b>Impuestos Netos de Subvenciones</b>	<b>18.03</b>	<b>-1.15</b>	<b>9.40</b>	<b>2.55</b>	<b>-6.12</b>	<b>5.65</b>	<b>-8.38</b>	<b>4.92</b>	<b>1.10</b>	<b>-7.79</b>	<b>4.48</b>	<b>4.20</b>	<b>7.09</b>	<b>7.09</b>
<b>PRODUCTO INTERNO BRUTO TRIMESTRAL</b>	<b>1.95</b>	<b>1.27</b>	<b>4.08</b>	<b>2.24</b>	<b>1.01</b>	<b>4.39</b>	<b>1.77</b>	<b>3.08</b>	<b>3.51</b>	<b>0.26</b>	<b>3.18</b>	<b>2.45</b>	<b>2.92</b>	<b>2.92</b>
<b>ENFOQUE DEL GASTO</b>														
<b>Gasto de Consumo Final</b>	1.98	-1.02	2.46	4.88	2.40	3.48	0.11	-0.65	-0.90	0.84	1.13	1.73	2.65	2.65
Consumo Privado	2.19	-1.61	2.57	5.18	2.83	4.70	0.24	-0.64	-1.02	0.63	0.91	2.20	3.36	3.36
Consumo Público	0.83	2.17	1.90	3.25	0.17	-2.77	-0.56	-0.65	-0.22	1.94	2.27	-0.78	-1.16	-1.16
<b>Formación Bruta de Capital Fijo<sup>2</sup></b>	-6.03	-8.06	14.10	10.82	5.64	15.62	-1.47	-3.27	-0.76	-8.17	6.23	6.68	4.74	4.74
<b>Exportaciones de Bienes y Servicios<sup>3</sup></b>	11.81	1.65	3.29	-5.30	-6.57	6.68	-1.80	9.08	5.27	-1.12	5.26	-0.55	0.78	0.78
<b>Importaciones de Bienes y Servicios<sup>3</sup></b>	0.57	-3.92	6.18	-0.98	0.74	2.43	-4.14	-3.91	-4.87	-1.10	3.76	10.74	-0.37	-0.37
<b>PRODUCTO INTERNO BRUTO TRIMESTRAL</b>	<b>1.95</b>	<b>1.27</b>	<b>4.08</b>	<b>2.24</b>	<b>1.01</b>	<b>4.39</b>	<b>1.77</b>	<b>3.08</b>	<b>3.51</b>	<b>0.26</b>	<b>3.18</b>	<b>2.45</b>	<b>2.92</b>	<b>2.92</b>

e: Cifras Estimadas

1: La letra S (Otras Actividades de Servicio) incluye la letra T (Actividades de los Hogares como Empleadores).

2: La Formación Bruta de Capital incluye la Formación Bruta de Capital Fijo (FBKF) y la Variación de Existencias (VE). En el caso de la VE, según el Manual de Cuentas Nacionales Trimestrales no se recomienda su cálculo en medidas de volumen encadenadas y tasas de crecimiento, por carecer de interpretación económica.

3: Para la serie 2012-2017, en las Cuentas Nacionales se tiene pendiente incorporar los ajustes realizados en las cifras de la Cuenta Corriente de la Balanza de Pagos publicadas durante el primer trimestre del año 2018.

## IV.18 Producto Interno Trimestral (PIBT): Producción y Gasto Índices de Volumen Encadenados (Año de Referencia 2014) Serie Desestacionalizada

Actividades Económicas	2015 <sup>e</sup>				2016 <sup>e</sup>				2017 <sup>e</sup>				2018 <sup>e</sup>	
	T1	T2	T3	T4	T1	T2	T3	T4	T1	T2	T3	T4	T1	T1
	<b>ENFOQUE DE LA PRODUCCIÓN</b>													
A. Agricultura, ganadería, silvicultura y pesca	102,89	94,61	95,77	95,50	102,66	106,44	107,10	105,56	103,29	107,36	108,00	105,84	105,03	
B. Explotación de minas y canteras	103,32	101,79	107,02	113,45	100,77	103,74	107,95	99,44	102,04	106,70	111,71	101,97	112,65	
C. Industrias manufactureras	102,91	103,16	103,91	103,26	103,03	104,81	104,46	106,35	108,51	107,93	108,95	107,68	113,73	
D. Suministro de electricidad, gas, vapor y aire acondicionado	74,36	85,56	87,66	81,56	94,43	105,26	97,78	94,01	92,69	90,58	100,54	111,16	93,12	
E. Suministro de agua, alcantarillados y gestión de desechos	105,38	107,98	106,95	92,27	98,40	98,25	102,92	102,29	101,36	101,97	101,57	103,85	104,58	
F. Construcción	95,20	98,04	106,03	97,41	99,43	100,89	104,78	107,15	102,80	106,92	109,90	109,20	114,98	
G. Comercio; reparación de vehículos automotores y motocicletas	101,18	104,07	105,07	106,38	102,40	108,65	107,24	108,22	109,65	110,05	110,88	111,92	112,74	
H. Transporte y almacenamiento	104,04	102,93	106,40	107,25	106,42	107,54	110,09	113,33	109,20	116,23	116,77	113,55	118,37	
I. Actividades de alojamiento y de servicio de comidas	102,03	100,96	103,93	104,97	106,85	108,08	105,25	100,55	107,61	106,99	108,09	107,52	108,31	
J. Información y comunicaciones	103,08	102,31	101,34	101,60	108,25	107,56	106,16	101,75	105,58	106,33	107,54	108,77	109,84	
K. Actividades financieras y de seguros	101,97	100,79	98,50	97,01	99,77	100,38	103,03	104,19	104,42	105,60	106,82	106,26	106,18	
L. Actividades inmobiliarias	101,95	104,84	104,83	107,91	108,03	109,21	109,96	110,34	111,66	111,20	112,17	112,72	113,03	
M. Actividades profesionales, científicas y técnicas	97,98	92,21	96,88	105,66	110,17	101,91	102,30	100,47	97,58	98,03	102,63	102,98	99,87	
N. Actividades de servicios administrativos y de apoyo	106,09	107,43	111,55	112,20	109,56	113,02	113,18	115,86	118,72	118,10	119,94	119,50	125,73	
O. Administración pública y defensa; planes de seguridad social y de afiliación obligatoria	99,79	104,46	101,80	103,54	102,10	99,05	100,85	102,25	102,74	103,30	103,58	100,55	100,39	
P. Enseñanza	104,91	104,93	106,37	106,46	102,98	108,05	107,86	105,95	106,11	105,62	107,28	106,59	104,30	
Q. Actividades de atención de la salud humana y de asistencia social	100,69	100,23	100,60	100,97	102,93	101,22	100,47	101,72	101,13	102,29	102,51	103,56	104,50	
R. Actividades artísticas, de entretenimiento y recreativas	102,14	105,94	100,39	109,86	114,23	109,76	117,55	119,19	116,22	116,90	119,93	120,97	114,71	
S. Otras actividades de servicios <sup>1</sup>	103,64	103,81	102,47	105,13	104,35	105,46	104,93	104,02	105,88	104,19	106,62	106,54	106,64	
<b>Valor Agregado Bruto</b>	100,81	101,62	102,69	102,64	103,35	105,26	105,45	105,81	106,38	107,18	108,60	108,24	109,60	
<b>Impuestos Netos de Subvenciones</b>	111,71	102,64	109,84	103,62	103,97	109,57	100,97	108,34	104,86	101,79	106,15	112,36	111,97	
<b>PRODUCTO INTERNO BRUTO TRIMESTRAL</b>	<b>101,76</b>	<b>101,71</b>	<b>103,31</b>	<b>102,73</b>	<b>103,39</b>	<b>105,64</b>	<b>105,03</b>	<b>106,02</b>	<b>106,22</b>	<b>106,66</b>	<b>108,35</b>	<b>108,60</b>	<b>109,81</b>	
<b>ENFOQUE DEL GASTO</b>														
<b>Gasto de Consumo Final</b>	101,86	99,96	102,86	103,65	104,14	103,40	103,16	102,87	103,00	103,90	104,21	105,46	105,79	
Consumo Privado	101,79	99,73	103,21	103,62	104,46	104,38	103,53	102,97	103,04	104,70	104,36	106,19	106,76	
Consumo Público	101,46	102,71	101,61	102,45	101,72	99,90	100,93	101,68	101,58	101,96	103,07	100,89	100,49	
<b>Formación Bruta de Capital Fijo<sup>2</sup></b>	96,74	100,09	106,61	105,46	109,21	108,14	104,32	102,88	101,24	106,02	110,32	110,46	113,31	
<b>Exportaciones de Bienes y Servicios<sup>3</sup></b>	105,11	102,86	104,39	98,81	102,51	105,24	102,42	107,39	103,83	107,96	107,94	106,87	109,07	
<b>Importaciones de Bienes y Servicios<sup>3</sup></b>	101,87	98,03	101,51	100,05	102,56	100,47	97,51	96,03	97,51	99,37	101,42	106,05	97,09	
<b>PRODUCTO INTERNO BRUTO TRIMESTRAL</b>	<b>101,76</b>	<b>101,71</b>	<b>103,31</b>	<b>102,73</b>	<b>103,39</b>	<b>105,64</b>	<b>105,03</b>	<b>106,02</b>	<b>106,22</b>	<b>106,66</b>	<b>108,35</b>	<b>108,60</b>	<b>109,81</b>	

e: Cifras Estimadas

1: La letra S (Otras Actividades de Servicio) incluye la letra T (Actividades de los Hogares como Empleadores).

2: La Formación Bruta de Capital incluye la Formación Bruta de Capital Fijo (FBKF) y la Variación de Existencias (VE). En el caso de la VE, según el Manual de Cuentas Nacionales Trimestrales no se recomienda su cálculo en medidas de volumen encadenadas y tasas de crecimiento, por carecer de interpretación económica.

3: Para la serie 2012-2017, en las Cuentas Nacionales se tiene pendiente incorporar los ajustes realizados en las cifras de la Cuenta Corriente de la Balanza de Pagos publicadas durante el primer trimestre del año 2018.

## IV.19 Producto Interno Bruto Trimestral (PIBT): Producción y Gasto

### Índices de Volumen Encadenados (Año de Referencia 2014)

Crecimiento anual de serie desestacionalizada

Actividades Económicas	2015 <sup>e</sup>				2016 <sup>e</sup>				2017 <sup>e</sup>				2018 <sup>e</sup>	
	T1	T2	T3	T4	T1	T2	T3	T4	T1	T2	T3	T4	T1	T1
<b>ENFOQUE DE LA PRODUCCIÓN</b>														
A. Agricultura, ganadería, silvicultura y pesca	-3.94	-2.00	-2.48	-2.69	-0.23	12.50	11.83	10.54	0.61	0.87	0.84	0.26	1.68	
B. Explotación de minas y canteras	-2.12	0.99	12.04	15.61	-2.47	1.91	0.87	-12.35	1.27	2.86	3.49	2.55	10.39	
C. Industrias manufactureras	5.20	4.71	3.48	0.02	0.12	1.60	0.53	2.98	5.32	2.98	4.30	1.25	4.81	
D. Suministro de electricidad, gas, vapor y aire acondicionado	-28.48	-16.12	-10.83	-14.80	26.99	23.02	11.55	15.26	-1.84	-13.95	2.82	18.24	0.47	
E. Suministro de agua, alcantarillados y gestión de desechos	3.86	8.80	8.72	-8.57	-6.62	-9.01	-3.77	10.86	3.01	3.78	-1.31	1.52	3.17	
F. Construcción	-8.93	-9.75	11.37	6.31	4.44	2.91	-1.18	10.00	3.39	5.98	4.88	1.91	11.85	
G. Comercio; reparación de vehículos automotores y motocicletas	-1.13	2.53	5.39	10.28	1.20	4.39	2.06	1.73	7.08	1.29	3.39	3.42	2.82	
H. Transporte y almacenamiento	-0.16	3.08	8.37	9.71	2.29	4.47	3.46	5.67	2.61	8.08	6.07	0.19	8.4	
I. Actividades de alojamiento y de servicio de comidas	4.11	0.49	4.47	2.87	4.73	7.06	1.28	-4.21	0.71	-1.02	2.70	6.93	0.66	
J. Información y comunicaciones	3.72	4.28	1.56	-1.09	5.01	5.13	4.76	0.14	-2.46	-1.15	1.29	6.91	4.03	
K. Actividades financieras y de seguros	3.58	0.30	-0.94	-4.55	-2.16	-0.41	4.60	7.40	4.66	5.21	3.68	1.99	1.69	
L. Actividades inmobiliarias	3.43	5.68	4.12	6.28	5.97	4.17	4.89	2.25	3.36	1.82	2.01	2.15	1.23	
M. Actividades profesionales, científicas y técnicas	8.86	-7.05	1.44	-8.35	12.43	10.52	5.60	-4.92	-11.43	-3.81	0.33	2.50	2.35	
N. Actividades de servicios administrativos y de apoyo	10.10	8.58	12.65	6.17	3.27	5.20	1.45	3.27	8.36	4.49	5.98	3.14	5.91	
O. Administración pública y defensa; planes de seguridad social y de afiliación obligatoria	-0.85	3.02	1.99	5.50	2.32	-5.18	-0.94	-1.25	0.63	4.29	2.71	-1.66	-2.29	
P. Enseñanza	3.64	5.77	6.22	7.06	-1.84	2.97	1.40	-0.48	3.04	-2.24	-0.54	0.61	-1.71	
Q. Actividades de atención de la salud humana y de asistencia social	0.79	1.45	0.53	-0.27	2.23	0.99	-0.13	0.75	-1.75	1.06	2.03	1.81	3.33	
R. Actividades artísticas, de entretenimiento y recreativas	3.60	4.47	-1.87	12.45	11.84	3.60	17.09	8.49	1.74	6.51	2.02	1.49	-1.3	
S. Otras actividades de servicios <sup>1</sup>	6.56	4.88	1.02	2.75	0.68	1.59	2.40	-1.06	1.47	-1.21	1.61	2.42	0.72	
<b>Valor Agregado Bruto</b>	0.49	1.47	3.37	2.45	2.52	3.58	2.68	3.08	2.94	1.82	2.99	2.29	<b>3.02</b>	
<b>Impuestos Netos de Subvenciones</b>	17.75	-0.85	9.66	2.14	-6.93	6.76	-8.08	4.56	0.85	-7.10	5.13	3.71	<b>6.79</b>	
<b>PRODUCTO INTERNO BRUTO TRIMESTRAL</b>	<b>1.95</b>	<b>1.24</b>	<b>3.91</b>	<b>2.42</b>	<b>1.60</b>	<b>3.86</b>	<b>1.66</b>	<b>3.21</b>	<b>2.74</b>	<b>0.97</b>	<b>3.16</b>	<b>2.44</b>	<b>3.38</b>	
<b>ENFOQUE DEL GASTO</b>														
<b>Gasto de Consumo Final</b>	1.82	-1.20	2.43	5.37	2.24	3.44	0.28	-0.75	-1.10	0.49	1.02	2.52	2.72	
Consumo Privado	1.96	-1.65	2.49	5.66	2.62	4.67	0.31	-0.62	-1.36	0.30	0.80	3.13	3.61	
Consumo Público	0.83	2.42	1.81	3.19	0.26	-2.74	-0.67	-0.75	-0.14	2.06	2.11	-0.77	-1.07	
<b>Formación Bruta de Capital Fijo<sup>2</sup></b>	-6.06	-8.20	13.77	11.86	12.89	8.04	-2.15	-2.45	-7.30	-1.95	5.75	7.37	11.92	
<b>Exportaciones de Bienes y Servicios<sup>3</sup></b>	12.15	1.60	3.29	-4.98	-2.48	2.31	-1.88	8.69	1.29	2.58	5.39	-0.48	5.05	
<b>Importaciones de Bienes y Servicios<sup>3</sup></b>	0.40	-3.83	6.20	-0.95	0.68	2.48	-3.94	-4.03	-4.92	-1.09	4.01	10.44	-0.43	
<b>PRODUCTO INTERNO BRUTO TRIMESTRAL</b>	<b>1.95</b>	<b>1.24</b>	<b>3.91</b>	<b>2.42</b>	<b>1.60</b>	<b>3.86</b>	<b>1.66</b>	<b>3.21</b>	<b>2.74</b>	<b>0.97</b>	<b>3.16</b>	<b>2.44</b>	<b>3.38</b>	

e: Cifras Estimadas

1: La letra S (Otras Actividades de Servicio) incluye la letra T (Actividades de los Hogares como Empleadores).

2: La Formación Bruta de Capital incluye la Formación Bruta de Capital Fijo (FBKF) y la Variación de Existencias (VE). En el caso de la VE, según el Manual de Cuentas Nacionales Trimestrales no se recomienda su cálculo en medidas de volumen encadenadas y tasas de crecimiento, por carecer de interpretación económica.

3: Para la serie 2012-2017, en las Cuentas Nacionales se tiene pendiente incorporar los ajustes realizados en las cifras de la Cuenta Corriente de la Balanza de Pagos publicadas durante el primer trimestre del año 2018.

## IV.20 Producto Interno Bruto Trimestral (PIBT) : Producción y Gasto

### Índices de Volumen Encadenados (Año de Referencia 2014)

Contribuciones al crecimiento de serie Desestacionalizada

Actividades Económicas	2015 <sup>e</sup>				2016 <sup>e</sup>				2017 <sup>e</sup>				2018 <sup>e</sup>		
	T1	T2	T3	T4	T1	T2	T3	T4	T1	T2	T3	T4	T1	T4	
<b>ENFOQUE DE LA PRODUCCIÓN</b>															
A. Agricultura, ganadería, silvicultura y pesca	-0.23	-0.12	-0.15	-0.16	0.00	0.71	0.67	0.60	0.04	0.05	0.05	0.02	0.10	0.02	0.10
B. Explotación de minas y canteras	0.00	0.00	0.03	0.04	-0.01	0.01	0.00	-0.03	0.00	0.01	0.01	0.01	0.03	0.01	0.03
C. Industrias manufactureras	0.81	0.73	0.56	0.00	0.02	0.26	0.08	0.48	0.84	0.47	0.67	0.20	0.79	0.20	0.79
D. Suministro de electricidad, gas, vapor y aire acondicionado	-1.08	-0.59	-0.38	-0.50	0.62	0.53	0.24	0.35	-0.02	-0.35	0.06	0.38	0.00	0.38	0.00
E. Suministro de agua, alcantarillados y gestión de desechos	0.03	0.06	0.06	-0.06	-0.05	-0.07	-0.03	0.07	0.03	0.03	-0.01	0.02	0.03	0.02	0.03
F. Construcción	-0.49	-0.55	0.58	0.30	0.22	0.15	-0.07	0.49	0.17	0.29	0.25	0.10	0.59	0.10	0.59
G. Comercio; reparación de vehículos automotores y motocicletas	-0.14	0.32	0.67	1.22	0.15	0.55	0.26	0.22	0.86	0.16	0.42	0.43	0.35	0.43	0.35
H. Transporte y almacenamiento	-0.01	0.13	0.34	0.39	0.10	0.19	0.15	0.25	0.11	0.34	0.26	0.01	0.35	0.01	0.35
I. Actividades de alojamiento y de servicio de comidas	0.12	0.01	0.13	0.09	0.14	0.20	0.04	-0.12	0.02	-0.03	0.08	0.19	0.02	0.19	0.02
J. Información y comunicaciones	0.13	0.15	0.06	-0.04	0.18	0.18	0.16	0.01	-0.09	-0.04	0.04	0.23	0.13	0.23	0.13
K. Actividades financieras y de seguros	0.21	0.02	-0.06	-0.28	-0.13	-0.02	0.27	0.42	0.27	0.30	0.22	0.12	0.10	0.22	0.10
L. Actividades inmobiliarias	0.24	0.40	0.30	0.45	0.43	0.31	0.35	0.17	0.25	0.13	0.15	0.16	0.09	0.16	0.09
M. Actividades profesionales, científicas y técnicas	0.20	-0.17	0.03	-0.24	0.30	0.24	0.13	-0.13	-0.31	-0.09	0.01	0.06	0.05	0.06	0.05
N. Actividades de servicios administrativos y de apoyo	0.34	0.30	0.44	0.23	0.12	0.19	0.05	0.12	0.31	0.17	0.22	0.12	0.23	0.12	0.23
O. Administración pública y defensa; planes de seguridad social y de afiliación obligatoria	-0.06	0.21	0.14	0.37	0.16	-0.37	-0.07	-0.09	0.05	0.29	0.19	-0.11	-0.16	-0.11	-0.16
P. Enseñanza	0.18	0.27	0.30	0.33	-0.09	0.15	0.07	-0.02	0.14	-0.11	-0.03	0.03	-0.08	0.03	-0.08
Q. Actividades de atención de la salud humana y de asistencia social	0.02	0.04	0.02	-0.01	0.07	0.03	0.00	0.02	-0.05	0.03	0.06	0.05	0.10	0.05	0.10
R. Actividades artísticas, de entretenimiento y recreativas	0.01	0.02	-0.01	0.05	0.04	0.01	0.06	0.03	0.01	0.03	0.01	0.01	-0.01	0.01	-0.01
S. Otras actividades de servicios <sup>1</sup>	0.17	0.13	0.03	0.07	0.02	0.04	0.06	-0.03	0.04	-0.03	0.04	0.06	0.02	0.06	0.02
<b>Valor Agregado Bruto</b>	0.45	1.34	3.07	2.24	2.27	3.26	2.43	2.80	2.67	1.64	2.72	2.07	2.74	2.07	2.74
<b>Impuestos Netos de Subvenciones</b>	1.49	-0.09	0.85	0.18	-0.67	0.60	-0.76	0.40	0.07	-0.67	0.44	0.36	0.64	0.36	0.64
<b>PRODUCTO INTERNO BRUTO TRIMESTRAL</b>	<b>1.95</b>	<b>1.24</b>	<b>3.91</b>	<b>2.42</b>	<b>1.60</b>	<b>3.86</b>	<b>1.66</b>	<b>3.21</b>	<b>2.74</b>	<b>0.97</b>	<b>3.16</b>	<b>2.44</b>	<b>3.38</b>	<b>2.44</b>	<b>3.38</b>
<b>ENFOQUE DEL GASTO</b>															
<b>Gasto de Consumo Final</b>	1.84	-1.06	2.49	5.30	2.31	3.52	0.15	-0.67	-1.20	0.58	1.02	2.49	2.86	2.49	2.86
Consumo Privado	1.71	-1.44	2.20	4.80	2.27	3.97	0.26	-0.55	-1.18	0.26	0.68	2.62	3.03	2.62	3.03
Consumo Público	0.13	0.39	0.29	0.50	0.04	-0.45	-0.11	-0.12	-0.02	0.32	0.34	-0.12	-0.17	-0.12	-0.17
<b>Formación Bruta de Capital</b>	-3.02	-0.03	3.34	-1.84	0.36	0.82	0.20	-0.42	1.25	-0.83	2.41	4.56	-1.08	4.56	-1.08
Formación Bruta de Capital Fijo	-0.99	-1.43	2.06	1.77	1.91	1.23	-0.35	-0.39	-1.19	-0.31	0.88	1.10	1.75	1.10	1.75
Variación de Existencias	-2.03	1.40	1.29	-3.61	-1.55	-0.41	0.55	-0.03	2.43	-0.52	1.54	3.46	-2.83	3.46	-2.83
<b>Exportaciones de Bienes y Servicios<sup>2</sup></b>	3.33	0.46	0.96	-1.51	-0.74	0.68	-0.55	2.42	0.37	0.71	1.49	-0.16	1.38	-0.16	1.38
<b>Importaciones de Bienes y Servicios<sup>2</sup></b>	0.20	-1.87	2.88	-0.46	0.32	1.15	-1.86	-1.88	-2.32	-0.50	1.76	4.46	-0.22	4.46	-0.22
<b>PRODUCTO INTERNO BRUTO TRIMESTRAL</b>	<b>1.95</b>	<b>1.24</b>	<b>3.91</b>	<b>2.42</b>	<b>1.60</b>	<b>3.86</b>	<b>1.66</b>	<b>3.21</b>	<b>2.74</b>	<b>0.97</b>	<b>3.16</b>	<b>2.44</b>	<b>3.38</b>	<b>2.44</b>	<b>3.38</b>

e: Cifras Estimadas

1: La letra S (Otras Actividades de Servicio) incluye la letra T (Actividades de los Hogares como Empleadores).

2: Para la serie 2012-2017, en las Cuentas Nacionales se tiene pendiente incorporar los ajustes realizados en las cifras de la Cuenta Corriente de la Balanza de Pagos publicadas durante el primer trimestre del año 2018.

## IV.21 Índice de Volumen de Actividad Económica (IVAE)

## Índices de Volumen Encadenados

## Serie Original

Año	Mes	IVAE	Agricultura, ganadería, silvicultura y pesca	Índice de Producción Industrial (IPI): Industrias manufactureras; Explotación de minas y canteras y Otras actividades industriales	Construcción	Comercio; Transporte y almacenamiento; Actividades de alojamiento y de servicio de comidas	Información y comunicaciones	Actividades financieras y de seguros	Actividades inmobiliarias	Actividades profesionales, científicas y técnicas; Administrativas y de apoyo; y Otros servicios	Actividades de administración pública y defensa; Enseñanza; Salud y asistencia social
2015 <sup>e</sup>	May.	<b>106.15</b>	120.50	102.99	102.49	111.29	103.45	102.05	104.78	103.28	104.12
	Jun.	<b>106.13</b>	148.51	97.36	99.68	110.07	99.67	100.74	104.95	103.44	104.61
	Jul.	<b>102.74</b>	74.93	103.92	116.34	107.79	99.82	98.48	104.26	103.12	102.11
	Ago.	<b>101.91</b>	118.41	97.20	89.50	104.02	96.49	97.71	104.59	99.67	106.78
	Sep.	<b>100.95</b>	113.99	94.81	102.75	99.69	97.86	95.34	105.35	103.30	104.79
	Oct.	<b>99.84</b>	74.07	99.01	100.25	97.91	102.66	97.96	107.57	105.94	106.36
	Nov.	<b>103.87</b>	115.38	98.16	96.30	106.54	110.66	96.89	108.72	105.21	104.54
	Dic.	<b>108.51</b>	100.62	99.31	102.53	120.35	112.14	105.97	109.01	122.42	102.45
2016 <sup>e</sup>	Ene.	<b>99.57</b>	90.57	100.56	85.25	100.33	104.87	99.78	108.12	103.11	98.44
	Feb.	<b>97.65</b>	70.62	98.40	91.19	96.77	109.16	93.59	107.93	107.65	99.23
	Mar.	<b>103.27</b>	68.21	109.37	100.02	103.36	107.90	100.86	107.37	112.53	102.94
	Abr.	<b>103.52</b>	67.61	108.13	119.68	103.80	110.95	98.30	108.31	107.79	101.72
	May.	<b>108.56</b>	125.31	107.08	103.67	114.77	104.69	101.58	109.00	107.33	101.67
	Jun.	<b>111.49</b>	183.48	100.35	102.24	116.38	103.79	100.17	109.33	106.48	104.18
	Jul.	<b>103.69</b>	76.15	101.29	109.16	107.76	103.69	101.91	109.82	107.98	106.29
	Ago.	<b>106.24</b>	134.91	100.09	99.08	108.27	102.18	103.00	109.88	104.15	104.36
	Sep.	<b>104.34</b>	131.71	98.71	99.46	102.57	102.20	101.04	110.03	105.01	103.38
	Oct.	<b>101.38</b>	79.02	101.75	100.56	99.13	101.36	107.18	110.52	106.23	103.64
	Nov.	<b>105.90</b>	130.70	99.26	96.75	108.97	107.14	100.86	110.85	106.11	103.08
	Dic.	<b>113.99</b>	107.00	108.61	129.68	121.76	113.22	113.82	111.45	122.20	105.10
2017 <sup>e</sup>	Ene.	<b>102.51</b>	92.55	103.17	86.18	104.65	106.30	105.28	111.39	107.66	99.24
	Feb.	<b>100.81</b>	69.90	106.43	103.64	100.04	104.51	97.71	111.90	105.15	98.39
	Mar.	<b>108.44</b>	66.28	117.36	116.56	111.31	106.09	105.07	110.93	112.24	105.52
	Abr.	<b>101.74</b>	65.95	100.75	108.54	106.94	103.90	102.22	110.94	104.35	101.59
	May.	<b>111.43</b>	130.99	108.81	108.19	118.02	107.21	107.07	111.05	109.20	104.16
	Jun.	<b>113.88</b>	183.61	103.94	106.10	118.15	104.78	106.21	110.60	109.36	106.04
	Jul.	<b>106.38</b>	76.25	105.70	118.13	109.76	105.73	105.50	111.61	111.49	105.81
	Ago.	<b>110.09</b>	138.43	104.44	99.95	113.44	103.43	104.93	112.36	107.50	109.59
	Sep.	<b>107.45</b>	131.53	101.63	106.26	107.76	102.73	107.43	112.45	108.36	103.77
	Oct.	<b>103.30</b>	77.92	103.25	99.19	101.56	107.78	109.71	113.00	111.53	103.87
	Nov.	<b>109.40</b>	130.32	103.60	104.30	115.49	112.78	102.77	113.40	108.43	103.35
	Dic.	<b>115.74</b>	109.74	112.28	129.41	123.35	119.40	115.39	113.59	123.82	103.79
2018 <sup>e</sup>	Ene.	<b>104.63</b>	90.45	105.84	93.81	109.55	113.09	108.59	113.31	108.70	96.02
	Feb.	<b>104.91</b>	71.98	111.81	115.87	103.16	110.62	97.72	113.26	112.05	100.59
	Mar.	<b>109.93</b>	69.16	119.64	113.72	115.07	107.68	106.81	111.90	114.80	103.07
	Abr.	<b>106.36</b>	69.69	109.19	114.04	107.47	103.08	104.45	111.92	108.35	110.55
	May. <sup>1</sup>	<b>114.05</b>	133.56	113.01	110.33	119.03	106.36	107.39	112.13	113.43	108.44

e: Cifras Estimadas

1: Cálculo al mes de mayo de 2018, incluye revisión en la actividad de Agricultura, Ganadería, Silvicultura y Pesca.

## IV.22 Índice de Volumen de Actividad Económica (IVAE)

### Índices de Volumen Encadenados

#### Crecimiento anual de Serie Original

Año	Mes	IVAE	Agricultura, ganadería, silvicultura y pesca	Índice de Producción Industrial (IPI): Industrias manufactureras; Explotación de minas y canteras y Otras actividades industriales	Construcción	Comercio; Transporte y almacenamiento; Actividades de alojamiento y de servicio de comidas	Información y comunicaciones	Actividades financieras y de seguros	Actividades inmobiliarias	Actividades profesionales, científicas y técnicas; Administrativas y de apoyo; y Otros servicios	Actividades de administración pública y defensa; Enseñanza; Salud y asistencia social	
2015 <sup>e</sup>	May.	2.17	-2.41	0.63	-6.03	2.67	4.64	-0.54	5.91	5.19	5.72	
	Jun.	1.31	-3.04	3.17	-12.39	4.37	3.17	0.45	5.40	0.64	0.10	
	Jul.	4.58	1.19	2.06	21.04	8.82	2.73	-1.10	4.41	6.41	0.22	
	Ago.	3.53	-3.87	2.82	-0.57	3.86	-0.61	1.61	4.03	6.35	8.48	
	Sep.	2.62	-1.60	-1.12	17.32	5.72	2.01	-2.76	4.21	4.18	1.30	
	Oct.	3.09	2.00	-3.83	11.01	10.70	-0.33	-3.71	5.75	3.14	4.92	
	Nov.	2.76	-5.75	-2.49	5.52	8.72	1.03	-3.99	6.43	0.80	8.32	
	Dic.	0.97	-6.36	-1.13	1.32	6.21	-7.18	-5.68	6.87	1.05	1.64	
	2016 <sup>e</sup>	Ene.	2.42	-1.01	1.48	29.86	3.23	-0.86	-5.06	6.66	2.34	-0.49
		Feb.	1.83	-1.78	2.24	-24.55	5.30	10.10	3.05	6.51	8.10	1.68
		Mar.	1.11	-0.56	1.87	3.13	-2.05	10.25	-4.24	4.63	5.44	0.61
		Abr.	5.69	-0.45	7.92	23.82	5.76	11.55	-0.13	4.10	8.39	-0.87
May.		2.28	3.98	3.97	1.15	3.12	1.20	-0.46	4.03	3.93	-2.36	
Jun.		5.05	23.54	3.08	2.57	5.73	4.13	-0.56	4.18	2.94	-0.41	
Jul.		0.92	1.62	-2.53	-6.17	-0.02	3.88	3.49	5.33	4.71	4.09	
Ago.		4.25	13.93	2.97	10.70	4.09	5.90	5.42	5.06	4.50	-2.27	
Sep.		3.36	15.55	4.12	-3.21	2.89	4.44	5.97	4.45	1.65	-1.35	
Oct.		1.53	6.68	2.77	0.31	1.24	-1.26	9.42	2.73	0.27	-2.56	
Nov.		1.95	13.28	1.12	0.47	2.28	-3.18	4.10	1.96	0.86	-1.40	
Dic.		5.05	6.34	9.36	26.48	1.17	0.95	7.40	2.24	-0.18	2.59	
2017 <sup>e</sup>	Ene.	2.95	2.19	2.59	1.10	4.30	1.36	5.52	3.02	4.42	0.82	
	Feb.	3.24	-1.02	8.16	13.66	3.38	-4.26	4.40	3.68	-2.33	-0.85	
	Mar.	5.00	-2.83	7.31	16.53	7.70	-1.68	4.18	3.32	-0.26	2.50	
	Abr.	-1.71	-2.46	-6.83	-9.31	3.03	-6.35	3.99	2.44	-3.19	-0.13	
	May.	2.64	4.54	1.61	4.36	2.83	2.41	5.40	1.88	1.74	2.45	
	Jun.	2.14	0.07	3.58	3.77	1.52	0.96	6.03	1.16	2.71	1.79	
	Jul.	2.60	0.14	4.35	8.22	1.85	1.97	3.52	1.62	3.24	-0.45	
	Ago.	3.63	2.61	4.35	0.88	4.77	1.22	1.87	2.25	3.22	5.01	
	Sep.	2.98	-0.14	2.96	6.84	5.06	0.51	6.33	2.20	3.20	0.38	
	Oct.	1.89	-1.39	1.47	-1.36	2.45	6.34	2.36	2.25	4.99	0.22	
	Nov.	3.31	-0.30	4.38	7.80	5.99	5.26	1.90	2.30	2.19	0.26	
	Dic.	1.53	2.57	3.39	-0.21	1.31	5.46	1.38	1.91	1.33	-1.25	
2018 <sup>e</sup>	Ene.	2.07	-2.26	2.59	8.85	4.68	6.38	3.14	1.72	0.97	-3.24	
	Feb.	4.07	2.96	5.06	11.79	3.12	5.84	0.01	1.21	6.56	2.24	
	Mar.	1.37	4.35	1.94	-2.44	3.38	1.50	1.65	0.87	2.28	-2.32	
	Abr.	4.53	5.67	8.38	5.07	0.49	-0.80	2.18	0.88	3.83	8.82	
	May. <sup>1</sup>	2.35	1.96	3.86	1.98	0.85	-0.80	0.30	0.97	3.87	4.11	

e: Cifras Estimadas

1: Cálculo al mes de mayo de 2018, incluye revisión en la actividad de Agricultura, Ganadería, Silvicultura y Pesca.

## IV.23 Índice de Volumen de Actividad Económica (IVAE)

## Índices de Volumen Encadenados

## Serie Desestacionalizada

Año	Mes	IVAE	Agricultura, ganadería, silvicultura y pesca	Índice de Producción Industrial (IPI): Industrias manufactureras; Explotación de minas y canteras y Otras actividades industriales	Construcción	Comercio; Transporte y almacenamiento; Actividades de alojamiento y de servicio de comidas	Información y comunicaciones	Actividades financieras y de seguros	Actividades inmobiliarias	Actividades profesionales, científicas y técnicas; Administrativas y de apoyo; y Otros servicios	Actividades de administración pública y defensa; Enseñanza; Salud y asistencia social	
2015 <sup>e</sup>	May.	<b>101.61</b>	94.88	99.54	100.02	103.23	102.56	100.38	105.02	101.65	104.27	
	Jun.	<b>101.45</b>	87.10	100.62	98.65	103.75	102.03	100.30	105.07	102.87	104.04	
	Jul.	<b>103.88</b>	101.02	103.27	113.30	107.89	101.93	98.48	104.46	103.16	99.97	
	Ago.	<b>101.67</b>	91.59	100.67	97.29	102.93	100.45	98.84	104.69	104.03	105.60	
	Sep.	<b>102.47</b>	93.83	99.64	107.50	104.71	101.65	98.18	105.36	105.89	103.55	
	Oct.	<b>103.68</b>	99.20	99.96	104.48	106.71	102.10	96.90	107.18	107.81	105.32	
	Nov.	<b>103.16</b>	93.32	100.24	100.95	106.17	103.96	98.86	108.13	107.61	104.43	
	Dic.	<b>101.10</b>	94.00	97.33	86.79	106.18	98.74	95.28	108.41	109.25	102.16	
	2016 <sup>e</sup>	Ene.	<b>102.54</b>	100.85	101.62	104.11	102.59	101.52	96.64	108.03	106.10	101.76
		Feb.	<b>102.95</b>	102.53	98.08	94.64	104.70	111.27	102.13	107.96	108.91	102.70
		Mar.	<b>104.63</b>	105.87	102.99	99.53	104.50	111.94	100.54	108.10	110.28	103.23
		Abr.	<b>105.14</b>	104.74	105.84	102.28	105.54	111.74	99.89	108.81	108.29	101.85
May.		<b>104.66</b>	103.80	103.11	100.00	108.25	104.27	100.80	109.33	107.38	101.89	
Jun.		<b>105.96</b>	110.36	102.74	100.39	111.17	106.67	100.44	109.48	107.10	103.44	
Jul.		<b>105.28</b>	105.07	101.46	103.56	108.40	106.06	102.17	109.98	108.18	104.17	
Ago.		<b>105.58</b>	106.58	103.19	107.19	107.15	106.33	103.63	109.89	108.31	102.76	
Sep.		<b>105.39</b>	108.51	103.71	103.60	107.09	106.10	103.30	110.01	107.29	102.18	
Oct.		<b>105.56</b>	106.47	103.54	106.10	107.96	101.80	105.49	110.05	107.15	102.43	
Nov.		<b>105.13</b>	107.18	102.16	102.15	108.10	101.64	103.08	110.20	108.37	102.80	
Dic.		<b>106.75</b>	103.34	105.16	113.20	108.42	101.80	104.00	110.77	109.21	104.81	
2017 <sup>e</sup>	Ene.	<b>106.40</b>	105.02	104.58	102.77	108.86	104.20	103.47	111.21	111.78	103.64	
	Feb.	<b>106.35</b>	102.63	105.03	104.55	109.69	106.25	106.82	111.97	107.55	102.41	
	Mar.	<b>106.47</b>	103.28	106.47	101.07	109.17	106.30	102.95	111.79	107.57	104.48	
	Abr.	<b>106.72</b>	103.10	103.47	106.55	111.93	106.81	105.55	111.49	107.86	103.31	
	May.	<b>107.03</b>	108.71	104.85	107.33	109.79	105.76	105.53	111.40	108.27	103.75	
	Jun.	<b>107.74</b>	109.57	105.91	106.89	111.04	106.41	105.72	110.70	109.00	104.48	
	Jul.	<b>107.78</b>	105.70	106.45	112.28	109.94	107.53	105.41	111.71	111.06	103.31	
	Ago.	<b>109.26</b>	109.18	107.11	107.86	112.54	107.73	105.34	112.33	111.54	107.57	
	Sep.	<b>108.65</b>	107.73	106.69	109.56	112.70	107.35	109.72	112.46	111.03	102.80	
	Oct.	<b>107.69</b>	104.92	105.78	104.43	110.88	109.10	107.95	112.56	112.44	102.82	
	Nov.	<b>108.79</b>	106.78	107.05	109.69	114.19	108.45	105.31	112.76	110.65	103.20	
	Dic.	<b>108.29</b>	106.86	107.98	113.48	109.74	108.76	105.52	112.84	110.36	103.35	
2018 <sup>e</sup>	Ene.	<b>108.34</b>	103.68	107.79	111.88	112.74	110.00	106.54	112.94	111.77	100.27	
	Feb.	<b>109.86</b>	106.15	109.87	118.50	111.52	110.24	105.79	113.26	113.25	104.16	
	Mar.	<b>110.71</b>	107.08	111.94	114.55	115.58	109.28	106.20	112.89	112.41	103.12	
	Abr.	<b>108.26</b>	108.08	109.58	97.16	108.10	103.19	105.50	112.85	109.54	109.86	
	May. <sup>1</sup>	<b>109.51</b>	108.50	109.67	108.16	110.52	105.99	105.88	112.97	113.06	107.36	

e: Cifras Estimadas

1: Cálculo al mes de mayo de 2018, incluye revisión en la actividad de Agricultura, Ganadería, Silvicultura y Pesca.

## IV.24 Índice de Volumen de Actividad Económica (IVAE)

## Índices de Volumen Encadenados

Crecimiento anual de serie desestacionalizada

Año	Mes	IVAE	Agricultura, ganadería, silvicultura y pesca	Índice de Producción Industrial (IPI): Industrias manufactureras; Explotación de minas y canteras y Otras actividades industriales	Construcción	Comercio; Transporte y almacenamiento; Actividades de alojamiento y de servicio de comidas	Información y comunicaciones	Actividades financieras y de seguros	Actividades inmobiliarias	Actividades profesionales, científicas y técnicas; Administrativas y de apoyo; y Otros servicios	Actividades de administración pública y defensa; Enseñanza; Salud y asistencia social	
2015 <sup>e</sup>	May.	2.41	-0.88	0.43	-5.33	2.73	5.00	-0.81	6.04	6.05	5.86	
	Jun.	0.94	-5.16	2.44	-12.10	4.09	3.53	0.35	5.45	0.85	-0.14	
	Jul.	4.43	-0.06	2.45	19.96	8.48	2.83	-1.07	4.35	6.14	0.04	
	Ago.	3.30	-3.76	2.37	-1.03	3.77	-0.27	1.30	3.90	6.05	8.15	
	Sep.	2.34	-4.25	-0.91	15.74	5.37	2.15	-2.97	4.11	4.43	1.20	
	Oct.	3.40	1.13	-3.31	10.95	11.02	1.29	-4.10	5.65	2.64	4.91	
	Nov.	3.02	-5.73	-1.90	5.29	9.02	2.43	-3.64	6.39	0.42	8.44	
	Dic.	0.97	-2.98	-2.28	2.31	7.02	-6.74	-5.91	6.80	0.35	1.28	
	2016 <sup>e</sup>	Ene.	2.25	-0.14	1.96	25.24	2.24	-1.29	-5.39	6.59	1.03	-0.45
		Feb.	1.26	-1.17	1.75	-22.40	3.17	6.85	1.72	6.52	7.07	1.57
		Mar.	4.06	0.67	5.25	23.63	0.57	9.48	-2.73	4.81	7.97	1.63
		Abr.	3.30	3.20	5.34	7.15	2.35	9.17	-1.77	4.19	6.45	-1.06
May.		3.00	9.40	3.59	-0.01	4.86	1.67	0.42	4.11	5.63	-2.28	
Jun.		4.45	26.71	2.11	1.77	7.15	4.55	0.14	4.20	4.11	-0.58	
Jul.		1.35	4.01	-1.75	-8.60	0.47	4.05	3.74	5.29	4.86	4.20	
Ago.		3.85	16.36	2.50	10.17	4.10	5.86	4.85	4.96	4.11	-2.70	
Sep.		2.86	15.64	4.09	-3.63	2.27	4.39	5.21	4.42	1.32	-1.32	
Oct.		1.82	7.32	3.58	1.54	1.18	-0.29	8.87	2.67	-0.61	-2.74	
Nov.		1.92	14.86	1.91	1.19	1.82	-2.23	4.27	1.92	0.70	-1.57	
Dic.		5.59	9.94	8.04	30.43	2.11	3.09	9.15	2.18	-0.03	2.59	
2017 <sup>e</sup>	Ene.	3.76	4.14	2.91	-1.29	6.11	2.64	7.07	2.95	5.35	1.84	
	Feb.	3.30	0.10	7.09	10.48	4.76	-4.52	4.60	3.72	-1.25	-0.28	
	Mar.	1.75	-2.45	3.38	1.55	4.48	-5.04	2.40	3.41	-2.46	1.20	
	Abr.	1.50	-1.57	-2.23	4.18	6.05	-4.41	5.67	2.46	-0.40	1.44	
	May.	2.27	4.73	1.69	7.33	1.42	1.42	4.69	1.89	0.83	1.82	
	Jun.	1.67	-0.72	3.08	6.48	-0.12	-0.24	5.26	1.11	1.78	1.01	
	Jul.	2.37	0.60	4.91	8.41	1.41	1.39	3.17	1.57	2.67	-0.82	
	Ago.	3.49	2.44	3.80	0.63	5.02	1.32	1.65	2.23	2.98	4.68	
	Sep.	3.09	-0.72	2.87	5.76	5.24	1.17	6.22	2.22	3.48	0.60	
	Oct.	2.02	-1.45	2.16	-1.57	2.71	7.17	2.33	2.28	4.94	0.37	
	Nov.	3.48	-0.38	4.79	7.38	5.64	6.71	2.17	2.32	2.11	0.39	
	Dic.	1.44	3.41	2.68	0.24	1.22	6.85	1.46	1.87	1.05	-1.39	
2018 <sup>e</sup>	Ene.	1.83	-1.28	3.07	8.87	3.56	5.57	2.97	1.55	-0.01	-3.25	
	Feb.	3.30	3.43	4.61	13.34	1.67	3.76	-0.97	1.15	5.30	1.71	
	Mar.	3.99	3.68	5.14	13.34	5.86	2.80	3.15	0.98	4.50	-1.30	
	Abr.	1.44	4.83	5.90	-8.81	-3.42	-3.39	-0.05	1.21	1.56	6.33	
	May. <sup>1</sup>	2.31	-0.20	4.59	0.77	0.67	0.22	0.33	1.41	4.43	3.48	

e: Cifras Estimadas

1: Cálculo al mes de mayo de 2018, incluye revisión en la actividad de Agricultura, Ganadería, Silvicultura y Pesca.



## IV.25 Otros Indicadores de Producción

### Flujos Mensuales

Año	Mes	Energía Eléctrica <sup>1</sup> (en miles de kWh)		Consumo Aparente de Cemento <sup>3</sup> (miles de bolsas de 42.5 kg) <sup>4</sup>	Transporte de Carga <sup>5</sup>		Pasajeros por Terminal Aérea <sup>5</sup> (número de personas)	
		Producción	Consumo Aparente <sup>2</sup>		Aérea (miles de kg)	Marítima (miles de toneladas métricas)	Entrada	Salida
2015	May.	520,932.38	565,952.38	2,059.71	2,152.00	401.05	59,097.00	73,655.00
	Jun.	467,686.21	544,466.21	1,623.57	2,084.49	442.83	67,679.00	72,814.00
	Jul.	473,109.19	576,279.19	1,925.92	2,394.85	426.98	70,795.00	89,639.00
	Ago.	461,125.93	559,875.93	1,525.98	2,276.38	335.29	80,075.00	91,198.00
	Sep.	442,108.12	531,108.12	1,456.19	2,456.74	291.22	48,132.00	67,951.00
	Oct.	477,806.67	553,466.67	1,680.51	2,538.07	346.34	62,319.00	65,315.00
	Nov.	470,939.13	532,819.13	1,388.23	1,956.15	356.84	77,802.00	79,672.00
	Dic.	431,915.62	535,485.62	1,692.90	2,440.35	362.87	90,979.00	84,520.00
2016	Ene.	503,879.71	526,549.71	1,986.54	1,795.72	391.41	74,219.00	87,649.00
	Feb.	457,111.13	502,221.13	1,983.12	2,112.48	334.71	60,170.00	71,356.00
	Mar.	540,142.45	559,782.45	2,209.32	2,088.15	502.35	76,565.00	82,905.00
	Abr.	566,229.71	574,159.71	2,380.67	2,127.40	414.52	61,159.00	80,015.00
	May.	554,954.07	585,264.07	1,876.56	2,116.39	362.49	69,651.00	79,254.00
	Jun.	475,510.02	540,180.02	1,771.15	2,146.26	370.12	80,674.00	74,224.00
	Jul.	455,587.54	559,697.54	1,797.95	2,352.63	420.25	94,827.00	95,038.00
	Ago.	427,558.25	555,008.25	1,620.46	2,263.53	391.30	89,597.00	91,203.00
	Sep.	403,749.92	526,679.92	1,645.65	2,101.78	358.38	64,845.00	73,655.00
	Oct.	417,951.85	562,121.85	1,709.80	2,264.55	430.53	72,914.00	69,763.00
	Nov.	371,833.30	535,223.30	1,591.71	2,241.74	351.12	76,325.00	80,446.00
	Dic.	396,886.80	532,706.80	1,928.09	2,463.80	389.10	97,304.00	86,204.00
2017	Ene.	391,840.19	531,950.19	1,729.82	2,068.60	339.50	82,033.00	90,586.00
	Feb.	392,520.34	509,450.34	2,003.67	1,949.68	421.91	65,786.00	72,271.00
	Mar.	431,494.93	581,534.93	2,564.15	2,257.75	439.13	73,689.00	78,768.00
	Abr.	431,133.07	552,323.07	2,238.33	2,162.21	468.42	80,288.00	87,574.00
	May.	474,003.05	571,543.05	2,083.29	2,326.57	465.38	71,479.00	81,387.00
	Jun.	402,610.41	540,100.41	1,708.62	2,487.56	419.26	85,071.00	80,866.00
	Jul.	388,227.28	566,447.28	2,327.53	2,460.62	444.75	92,969.00	99,058.00
	Ago.	401,740.35	557,760.35	1,749.21	2,328.92	350.60	88,871.00	96,910.00
	Sep.	446,858.62	538,318.62	1,752.78	2,343.57	328.60	67,815.00	76,758.00
	Oct.	435,694.49	549,204.49	1,622.36	2,659.00	348.75	75,225.00	72,039.00
	Nov.	387,381.65	532,831.65	2,022.46	2,713.29	329.67	83,847.00	83,403.00
	Dic.	388,665.33	525,945.33	2,532.47	2,446.85	467.83	105,480.00	87,050.00
2018	Ene.	387,585.05	529,875.05	2,306.94	2,340.85	441.72	94,202.00	94,154.00
	Feb.	384,063.19	518,093.19	3,019.97	2,244.80	398.16	76,495.00	77,195.00
	Mar.	435,920.80	572,800.80	2,900.96	2,183.68	576.98	86,837.00	92,018.00
	Abr.	420,531.19	564,601.19	2,789.02	2,032.67	482.22	82,553.00	90,159.00
	May.	440,834.69	576,734.69	2,353.46	1,850.55	382.36	81,159.00	89,747.00

1: Fuente: Unidad de Transacciones S.A. de C.V. y Holcim de El Salvador S.A. de C.V.

2: Producción nacional más importaciones menos exportaciones de energía.

3: Fuente: Banco Central de Reserva.

4: Producción nacional más importaciones menos exportaciones de cemento.

5: Fuente: Comisión Ejecutiva Portuaria Autónoma.

### IV.26 Índice de Precios al Productor<sup>1</sup> Base diciembre 2009 = 100

Año	Mes	Índice General	Divisiones													
			1.1	1.2	1.3	1.4	1.5	1.6	1.7	1.8	1.9	1.10	1.11	1.12	1.13	
2015	jun.	112.95	116.20	106.56	108.69	96.52	115.23	115.80	105.29	95.33	106.64	122.27	106.71	111.50	102.25	
	jul.	113.20	116.15	111.17	108.69	95.67	115.39	115.77	105.34	95.33	106.74	122.46	106.71	111.50	102.25	
	ago.	113.15	116.38	106.80	108.69	95.18	116.33	115.77	105.35	95.33	106.98	122.62	106.71	111.50	102.25	
	sep.	112.96	115.84	108.32	108.69	95.06	116.39	115.75	104.90	95.32	106.63	122.69	106.71	111.50	102.07	
	oct.	112.57	115.53	102.92	108.69	95.17	117.15	115.74	104.79	95.32	106.53	122.69	106.71	111.40	102.05	
	nov.	112.53	115.58	101.51	108.69	95.19	117.16	115.74	104.84	95.39	106.64	122.69	106.71	111.40	102.06	
	dic.	112.22	115.34	99.29	108.69	95.26	117.18	114.89	104.74	95.39	106.58	122.69	106.71	111.37	102.04	
	2016	ene.	112.08	115.42	95.76	108.69	95.39	117.98	112.82	104.78	95.39	106.64	124.31	106.71	111.37	102.13
		feb.	111.92	115.39	89.64	108.69	95.62	118.10	112.82	105.08	95.39	106.53	124.44	109.50	111.37	102.52
		mar.	112.08	115.42	89.57	108.69	95.64	118.10	112.82	105.14	95.38	110.30	124.46	109.59	111.37	102.52
		abr.	111.75	114.98	89.07	108.69	95.52	118.06	112.60	104.18	95.36	109.93	124.28	109.36	111.37	102.52
		may.	111.60	114.97	86.26	108.69	95.82	118.11	112.60	104.18	95.36	110.03	124.28	109.36	111.37	102.52
jun.		111.68	114.96	86.69	108.69	95.70	118.77	112.60	104.21	95.36	110.17	124.28	109.37	111.37	102.35	
jul.		111.91	115.39	87.36	108.69	94.74	118.78	112.43	104.30	95.49	110.19	124.48	109.39	111.37	102.36	
ago.		112.22	115.56	89.88	108.69	95.27	118.97	112.44	104.38	95.49	110.19	124.78	109.93	111.48	102.37	
sep.		112.27	115.59	90.64	108.69	95.22	118.96	112.44	104.40	95.49	109.98	124.78	109.93	111.50	102.37	
oct.		112.34	115.55	91.80	108.69	94.62	119.05	112.81	104.36	95.49	110.01	124.79	109.94	111.50	102.37	
nov.		112.64	115.72	95.12	108.69	94.71	119.32	112.81	104.46	95.49	110.12	124.79	109.94	111.50	102.37	
dic.		112.41	115.53	91.94	108.69	94.71	119.26	113.37	104.51	95.49	109.85	124.79	109.94	111.47	102.37	
2017	ene.	112.77	115.48	93.59	108.69	94.75	119.39	113.72	104.56	95.37	111.21	127.11	110.01	111.52	103.53	
	feb.	113.12	115.46	95.41	108.69	94.94	120.28	114.26	104.54	95.77	111.25	127.95	110.70	111.52	103.53	
	mar.	113.32	115.65	96.82	108.69	94.72	120.48	114.32	104.35	95.77	111.52	127.97	110.84	111.52	103.65	
	abr.	113.13	115.60	94.04	108.69	95.19	120.42	114.32	104.26	95.70	111.54	127.95	110.71	111.52	103.78	
	may.	113.64	115.87	95.26	109.45	95.91	123.57	114.27	104.44	95.72	112.13	127.95	110.74	112.19	103.87	
	jun.	113.68	115.89	95.34	109.45	95.51	123.64	114.27	104.44	95.71	112.31	128.17	110.75	112.30	104.07	
	jul.	113.59	115.90	93.15	109.45	95.47	123.82	114.33	104.44	95.71	112.23	128.17	110.79	116.68	104.07	
	ago.	113.65	115.86	94.57	110.21	94.71	123.90	114.31	104.46	95.71	112.19	128.26	110.79	116.68	104.27	
	sep.	113.61	115.92	93.93	110.21	94.53	123.88	114.12	104.46	95.70	112.15	128.29	110.56	116.66	104.27	
	oct.	113.62	115.89	93.89	110.21	94.36	123.94	114.11	104.46	95.69	112.51	128.29	110.70	116.66	104.27	
	nov.	113.86	116.09	96.29	110.21	94.34	124.06	114.12	104.50	95.70	112.67	128.29	110.70	116.81	104.27	
	dic.	114.01	116.22	97.90	110.21	94.53	123.98	114.12	104.52	95.70	112.54	128.29	110.72	116.81	104.27	
2018	ene.	114.22	116.55	97.36	112.31	94.74	123.99	114.15	105.53	95.72	112.53	128.75	110.72	116.81	104.27	
	feb.	114.52	116.78	100.22	112.57	94.59	123.54	114.69	105.53	95.73	113.29	128.75	110.72	116.80	104.27	
	mar.	114.75	117.37	100.23	113.36	94.54	123.51	114.01	105.53	95.86	113.41	128.75	110.72	116.80	104.27	
	abr.	114.73	117.34	100.47	112.57	94.49	123.63	113.74	105.53	95.84	113.45	128.75	110.72	116.80	104.27	
	may.	115.03	117.68	102.68	112.57	94.67	123.68	113.75	105.53	95.84	113.58	128.75	110.72	116.80	104.27	
	jun.	115.18	118.24	99.05	112.57	98.82	124.17	113.11	105.46	95.82	113.79	128.97	110.72	117.93	104.27	

p: Cifras Preliminares

1. Calculado sobre la base 1,447 productos genéricos y 3,042 productos específicos

Fuente: Dirección General de Estadística y Censos

Detalle:

- 1.1 Industrias manufactureras
- 1.2 Suministros de electricidad, gas, vapor y aire acondicionado
- 1.3 Suministro de agua, alcantarillado, gestión de desechos y actividades de saneamiento
- 1.4 Transporte y almacenamiento
- 1.5 Actividades de alojamiento y servicios de comidas
- 1.6 Información y telecomunicaciones
- 1.7 Actividades inmobiliarias
- 1.8 Actividades profesionales, científicas y técnicas
- 1.9 Actividades de servicios administrativos y de apoyo
- 1.10 Enseñanza
- 1.11 Actividades de atención a la salud humana y de asistencia social
- 1.12 Actividades artísticas, de entretenimiento y recreativas
- 1.13 Otras actividades de servicio

### IV. 27 Índice de Precios al Consumidor Índices por Divisiones

A partir de enero 2010 con Base diciembre 2009 = 100\*

Año	Mes	Índice General	Divisiones											
			1	2	3	4	5	6	7	8	9	10	11	12
2015	jun.	109.24	120.31	135.39	100.59	110.18	103.50	96.31	111.27	86.19	92.01	110.29	116.22	105.87
	jul.	109.16	120.35	136.08	99.97	109.50	103.03	96.39	111.62	86.37	91.79	110.29	116.55	105.77
	ago.	108.82	119.92	136.87	99.73	109.66	103.08	96.52	109.97	86.37	91.61	110.29	116.50	105.39
	sep.	108.41	119.68	137.71	99.05	109.63	103.11	96.55	107.62	86.37	91.39	110.29	116.54	105.13
2016	oct.	110.76	119.85	138.68	98.56	129.28	102.86	96.55	106.45	86.33	91.59	110.25	116.66	105.42
	nov.	110.69	119.86	138.42	98.60	129.28	102.52	96.68	106.13	86.36	91.49	110.25	116.95	105.00
	dic.	110.61	119.95	138.09	98.71	129.05	102.67	96.67	105.50	86.29	91.08	110.25	116.95	105.17
	ene.	110.67	121.82	139.14	98.63	125.88	102.13	96.75	104.67	86.29	91.09	110.77	117.26	105.86
2017	feb.	110.37	121.17	140.38	98.60	125.38	102.63	96.84	103.75	86.24	90.96	110.77	117.43	105.80
	mar.	110.32	120.60	140.35	98.20	125.81	103.08	96.95	103.92	86.24	90.94	110.77	117.73	105.55
	abr.	110.05	120.03	140.86	97.94	124.28	101.83	97.17	105.49	86.24	90.60	110.77	117.73	105.55
	may.	110.13	119.98	140.69	97.77	124.36	101.28	97.25	106.46	86.19	90.32	112.15	117.70	105.49
2017	jun.	110.24	119.63	140.49	97.17	125.15	101.13	97.18	107.36	86.19	90.46	112.15	117.98	105.59
	jul.	110.12	119.25	141.77	96.86	126.25	100.51	97.18	106.81	85.85	90.17	112.15	118.05	105.63
	ago.	109.85	118.69	141.80	96.41	126.13	100.46	97.25	105.84	86.06	89.90	112.15	118.54	105.68
	sep.	109.51	117.62	143.34	96.18	125.73	99.87	97.29	106.41	86.07	89.68	112.15	118.56	105.45
2017	oct.	109.79	117.80	143.82	96.15	127.40	99.79	97.27	106.42	86.04	89.60	112.44	118.75	105.59
	nov.	109.78	117.40	143.63	96.12	127.85	100.13	97.45	106.40	86.04	89.65	112.44	118.67	105.73
	dic.	109.58	117.08	143.43	96.17	127.47	100.52	97.45	105.61	86.04	89.42	112.44	118.75	105.69
	ene.	110.39	117.70	142.02	95.97	130.50	100.90	97.63	107.15	86.04	89.43	112.81	119.25	105.81
2018	feb.	110.69	118.59	143.70	95.95	131.71	100.91	97.90	106.29	86.04	89.17	112.81	119.32	106.02
	mar.	110.92	119.13	144.54	95.81	132.40	100.96	97.92	106.14	85.43	89.13	112.81	119.45	106.45
	abr.	111.00	119.53	144.66	95.66	131.60	101.33	97.90	106.32	85.43	89.00	112.81	119.59	106.83
	may.	111.19	119.55	145.61	95.45	132.18	101.19	98.04	106.84	85.47	88.99	113.39	119.92	107.05
2018	jun.	111.26	120.10	144.96	95.59	131.78	100.98	97.99	106.97	85.21	89.03	113.39	119.70	107.01
	jul.	111.24	120.78	144.66	95.30	130.89	101.59	98.01	106.20	85.21	88.55	113.39	119.75	107.05
	ago.	111.10	119.62	144.77	94.93	131.55	101.20	98.03	107.23	85.21	88.27	113.39	120.00	107.07
	sep.	111.22	119.15	143.91	94.67	132.52	100.98	98.02	108.49	85.16	88.26	113.39	120.19	107.03
2018	oct.	111.36	119.20	144.24	94.35	133.00	100.88	98.26	108.89	85.16	88.27	113.56	120.45	107.04
	nov.	111.62	120.01	144.03	94.18	133.54	101.25	98.34	108.58	85.16	88.16	113.56	120.55	106.95
	dic.	111.81	120.00	143.76	94.37	134.10	101.25	98.51	109.37	85.12	87.89	113.56	120.67	107.29
	ene.	111.96	119.82	144.13	94.46	134.97	101.84	98.54	109.15	85.12	87.95	113.97	121.09	107.35
2018	feb.	112.05	120.00	144.12	94.27	134.31	101.57	98.73	110.15	85.12	88.17	113.97	121.41	107.13
	mar.	111.93	119.93	145.34	94.14	134.16	101.66	98.81	109.17	85.07	88.14	113.97	121.64	107.32
	abr.	111.97	119.68	145.87	93.90	134.41	101.41	99.07	110.12	85.06	88.09	113.97	121.69	106.99
	may.	112.11	119.50	145.99	93.72	134.74	100.99	99.22	111.98	85.06	87.75	112.86	121.89	107.02
2018	jun.	112.26	119.26	145.64	93.62	135.76	100.86	99.11	112.60	85.06	88.01	112.86	122.09	107.01

## p: Cifras Preliminares

Fuente: Dirección General de Estadística y Censos

## División de Bienes y Servicios

- 1 Alimentos y bebidas no alcohólicas
- 2 Bebidas alcohólicas, tabaco y estupefacientes
- 3 Prendas de vestir y calzados
- 4 Alojamiento, agua, electricidad, gas y otros combustibles
- 5 Muebles, artículos para el hogar y para la conservación ordinaria del hogar
- 6 Salud
- 7 Transporte
- 8 Comunicaciones
- 9 Recreación y cultura
- 10 Educación
- 11 Restaurantes y hoteles
- 12 Bienes y servicios diversos

## IV.28 Índice de Precios al Consumidor Variación Anual

A partir de enero 2010 con Base diciembre 2009 = 100\*

Año	Mes	Índice General	Divisiones											
			1	2	3	4	5	6	7	8	9	10	11	12
2015	jun.	-0.83	2.06	3.30	-1.43	-6.64	0.70	0.43	-5.51	-1.54	-1.73	2.03	2.03	1.05
	jul.	-1.46	2.68	-1.90	-7.22	0.15	0.45	-5.62	-1.34	-1.66	0.70	1.93	2.03	0.70
	ago.	-2.00	2.39	-1.90	-7.00	0.18	0.60	-5.74	-1.40	-1.91	0.52	1.64	2.03	0.52
	sep.	-2.25	2.52	-2.66	-6.88	0.14	0.50	-7.90	-0.70	-2.14	2.03	1.37	2.03	0.08
	oct.	-0.19	3.06	-3.35	9.44	0.03	0.51	-8.15	-0.52	-1.87	0.95	1.10	0.95	0.47
	nov.	0.26	2.78	-3.27	10.53	-0.42	0.63	-7.11	-0.27	-1.94	1.26	1.30	1.26	0.47
	dic.	1.02	0.84	-3.23	11.72	-0.44	0.52	-5.11	-0.21	-2.24	1.26	1.31	1.26	-0.09
	ene.	1.82	2.11	-3.04	12.32	-0.79	0.61	-2.36	-0.21	-1.95	1.17	1.47	1.17	0.46
	feb.	1.66	1.63	-3.01	12.79	-0.48	0.71	-3.08	-0.26	-2.14	1.17	1.64	1.17	0.17
	mar.	1.12	0.66	-3.49	12.22	-0.19	0.79	-4.72	-0.22	-1.64	1.17	1.81	1.17	-0.46
abr.	0.86	4.43	-3.57	11.94	-1.40	1.01	-3.06	-0.26	-2.07	1.17	1.36	1.17	-0.52	
may.	0.73	3.76	-3.32	11.99	-1.96	1.03	-3.12	-0.31	-2.18	1.68	1.25	1.68	-0.61	
jun.	0.91	3.77	-3.41	13.60	-2.29	0.90	-3.51	-0.00	-1.68	1.68	1.51	1.68	-0.26	
jul.	0.88	4.18	-3.11	15.29	-2.44	0.82	-4.30	-0.60	-1.77	1.68	1.29	1.68	-0.13	
ago.	0.95	-1.03	-3.33	15.02	-2.54	0.76	-3.75	-0.36	-1.87	1.68	1.75	1.68	0.27	
sep.	1.01	-1.73	-2.89	14.69	-3.14	0.77	-1.12	-0.35	-1.87	1.68	1.73	1.68	0.30	
oct.	-0.88	-1.71	-2.49	-1.45	-2.99	0.74	-0.03	-0.34	-2.17	1.98	1.79	1.98	0.16	
nov.	-0.82	-2.06	-2.47	-1.11	-2.33	0.80	0.26	-0.36	-2.01	1.98	1.47	1.98	0.69	
dic.	-0.94	-2.39	-2.58	-1.22	-2.09	0.80	0.11	-0.29	-1.82	1.98	1.54	1.98	0.49	
ene.	-0.26	-3.38	-2.69	3.67	-1.20	0.91	2.37	-0.29	-1.82	1.84	1.70	1.84	-0.05	
feb.	0.29	-2.13	-2.68	5.05	-1.68	1.09	2.45	-0.23	-1.97	1.84	1.61	1.84	0.20	
mar.	0.54	-1.22	-2.43	5.24	-2.06	1.00	2.13	-0.94	-2.00	1.84	1.46	1.84	0.85	
abr.	0.86	-0.42	-2.32	5.89	-0.49	0.75	0.79	-0.94	-1.77	1.84	1.58	1.84	1.21	
may.	0.97	-0.35	-2.38	6.28	-0.09	0.81	0.36	-0.83	-1.47	1.11	1.89	1.11	1.48	
jun.	0.93	3.18	-1.62	5.29	-0.15	0.84	-0.37	-1.14	-1.58	1.11	1.46	1.11	1.34	
jul.	1.01	2.04	-1.61	3.67	1.07	0.86	-0.57	-0.74	-1.80	1.11	1.44	1.11	1.34	
ago.	1.13	0.79	-1.54	4.30	0.74	0.80	1.31	-0.98	-1.81	1.11	1.32	1.11	1.32	
sep.	1.56	1.30	-1.57	5.40	1.11	0.75	1.95	-1.05	-1.59	1.11	1.37	1.11	1.50	
oct.	1.43	1.19	-1.87	4.40	1.09	1.02	2.32	-1.02	-1.48	1.00	1.43	1.00	1.37	
nov.	1.67	2.22	-2.02	4.45	1.12	0.91	2.05	-1.02	-1.67	1.00	1.58	1.00	1.15	
dic.	2.04	2.49	-1.87	5.20	0.73	1.09	3.56	-1.08	-1.71	1.00	1.61	1.00	1.51	
ene.	1.42	1.80	-1.57	3.42	0.93	0.93	1.86	-1.08	-1.65	1.03	1.54	1.03	1.45	
feb.	1.23	1.19	-1.76	1.98	0.66	0.85	3.63	-1.08	-1.12	1.03	1.75	1.03	1.05	
mar.	0.91	0.67	-1.74	1.33	0.69	0.91	2.86	-0.42	-1.10	1.03	1.83	1.03	0.82	
abr.	0.88	0.13	-1.84	2.14	0.07	1.19	3.57	-0.44	-1.02	1.03	1.76	1.03	0.15	
may.	0.83	-0.05	-1.81	1.94	-0.19	1.20	4.80	-0.48	-1.39	1.03	1.65	1.03	-0.03	
jun.	0.90	-0.70	-2.07	3.02	-0.12	1.13	5.27	-0.18	-1.14	-0.47	1.99	-0.47	0.01	

p: Cifras Preliminares

Fuente: Dirección General de Estadística y Censos

Divisiones de Bienes y Servicios:

- 1 Alimentos y bebidas no alcohólicas
- 2 Bebidas alcohólicas, tabaco y estupefacientes
- 3 Prendas de vestir y calzado
- 4 Alojamiento, agua, electricidad, gas y otros combustibles
- 5 Muebles, artículos para el hogar y para la conservación ordinaria del hogar
- 6 Salud
- 7 Transporte
- 8 Comunicaciones
- 9 Recreación y cultura
- 10 Educación
- 11 Restaurantes y hoteles
- 12 Bienes y servicios diversos

## SECTOR REAL

### IV.1 Producto Interno Bruto Tasas de Crecimiento Índice Encadenados de Volumen (año de referencia 2014)

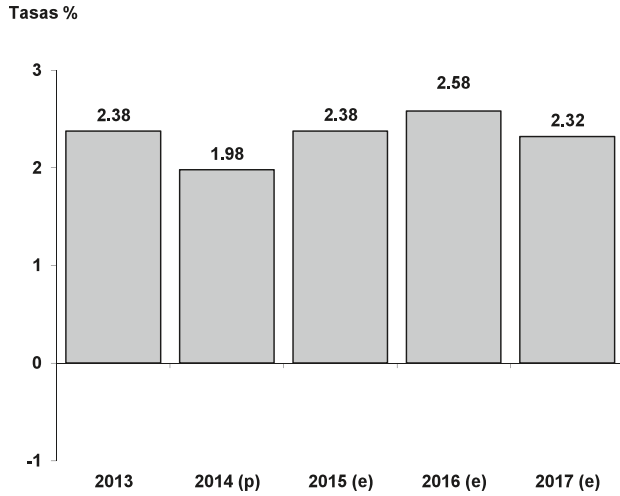

(p) Cifras preliminares  
(e) Cifras estimadas

### IV.2 Ahorro Nacional Bruto Precios Corrientes Millones de dólares

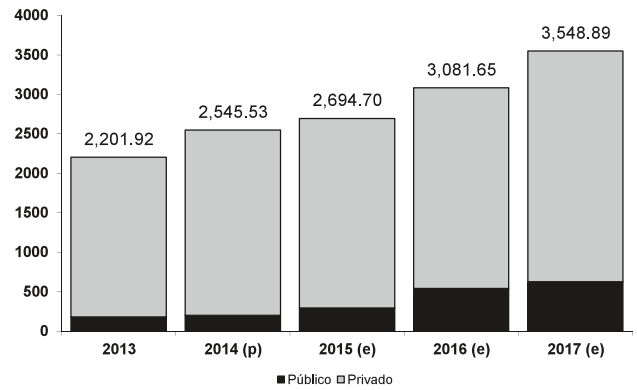

(p) Cifras preliminares  
(e) Cifras estimadas

### IV.3 Producto Interno Bruto por Habitante Dólares a Precios Corrientes

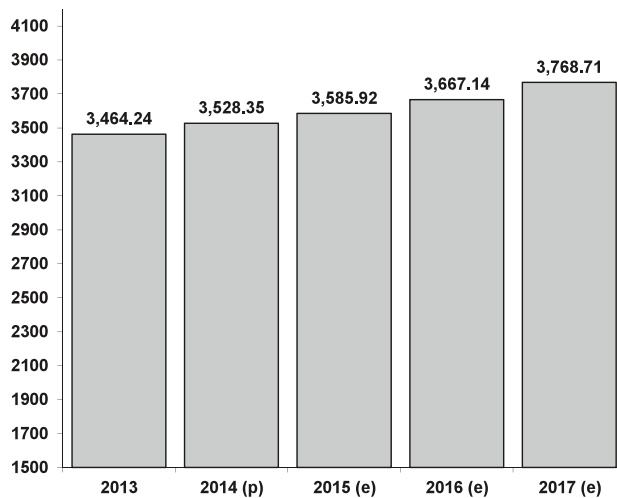

(p) Cifras preliminares  
(e) Cifras estimadas

### IV.4 Producto Interno Bruto Estructura a Precios Corrientes Año 2017 (e)

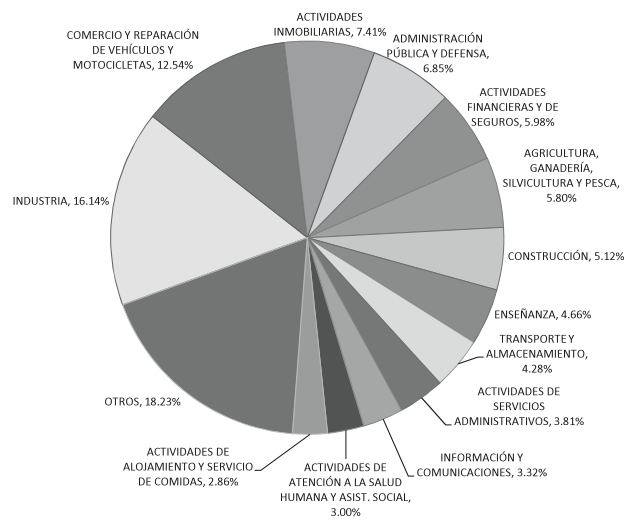

(e) Cifras estimadas

## SECTOR REAL

**IV.5 Índice de Volumen de la Actividad Económica**  
Índices de Volumen Encadenados .  
Serie Desestacionalizada  
Porcentajes de Variación Anual

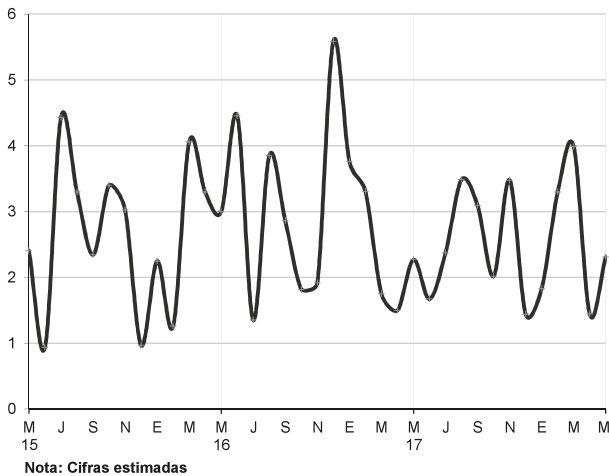

**IV.6 Producción de Energía Eléctrica**  
Flujos Mensuales  
Millones de kWh

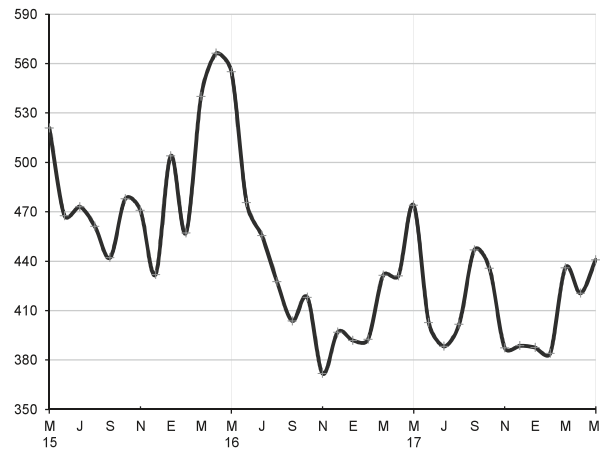

**IV.7 Índice Precios al Consumidor**  
Porcentajes de Variación Anual

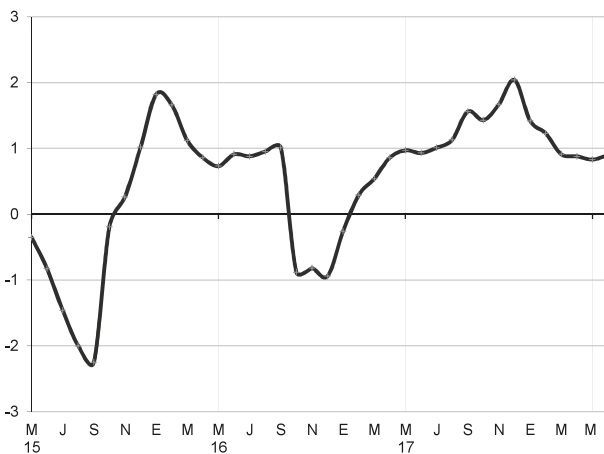

**IV.8 Índice Precios al Productor**  
Porcentajes de Variación Anual

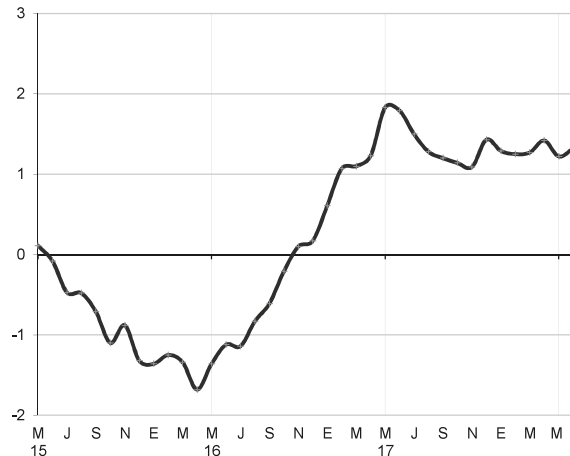



**Banco Central de Reserva  
de El Salvador**

